ПРОЕКТ

АДМИНИСТРАЦИЯ МУНИЦИПАЛЬНОГО ОБРАЗОВАНИЯ
КАВКАЗСКИЙ РАЙОН
ПОСТАНОВЛЕНИЕ

от _____ № _____

Об утверждении перечня организаций и объектов, на прилегающих территориях к которым не допускается розничная продажа алкогольной продукции, и схем границ территорий, прилегающих к некоторым организациям и объектам, на которых не допускается розничная продажа алкогольной продукции на территории муниципального образования Кавказский район

В соответствии с Федеральным законом от 22 ноября 1995 г. № 171-ФЗ «О государственном регулировании производства и оборота этилового спирта, алкогольной и спиртосодержащей продукции и об ограничении потребления (распития) алкогольной продукции», постановлением администрации муниципального образования Кавказский район от 14 декабря 2017 г. № 1833 "Об определении границ прилегающих к некоторым организациям и объектам территорий, на которых не допускается розничная продажа алкогольной продукции на территории муниципального образования Кавказский район", Уставом муниципального образования Кавказский муниципальный район Краснодарского края, п о с т а н о в л я ю:

1. Утвердить перечень организаций и объектов, на прилегающих территориях к которым не допускается розничная продажа алкогольной продукции на территории муниципального образования Кавказского район согласно приложению 1 к настоящему постановлению.

2. Утвердить схемы границ прилегающих к организациям и объектам территорий, на которых не допускается розничная продажа алкогольной продукции, при осуществлении розничной продажи алкогольной продукции в объектах розничной торговли и при оказании услуг общественного питания, на территории муниципального образования Кавказский район согласно приложению 2 к настоящему постановлению.

3. Отделу потребительской сферы администрации муниципального образования Кавказский район (Кисенко Н.А.) не позднее 1 месяца со дня

принятия настоящего постановления направить информацию в департамент потребительской сферы и регулирования рынка алкоголя Краснодарского края.

4. Признать утратившими силу:

1) постановление администрации муниципального образования Кавказский район от 22 ноября 2024 г. № 1979 «Об утверждении перечня организаций и объектов, на прилегающих территориях к которым не допускается розничная продажа алкогольной продукции, и схем границ территорий, прилегающих к некоторым организациям и объектам, на которых не допускается розничная продажа алкогольной продукции на территории муниципального образования Кавказский район»;

2) постановление администрации муниципального образования Кавказский район от 27 декабря 2024 г. № 2210 «О внесении изменения в постановление администрации муниципального образования Кавказский район от 22 ноября 2024 г. № 1979 «Об утверждении перечня организаций и объектов, на прилегающих территориях к которым не допускается розничная продажа алкогольной продукции, и схем границ территорий, прилегающих к некоторым организациям и объектам, на которых не допускается розничная продажа алкогольной продукции на территории муниципального образования Кавказский район».

5. Отделу информационной политики администрации муниципального образования Кавказский район (Жальский Д.В.) опубликовать (обнародовать) настоящее постановление в периодическом печатном издании, распространяемом в муниципальном образовании Кавказский район, а полный текст постановления опубликовать (разместить) в официальном сетевом издании и обеспечить его размещение на официальном сайте на официальном сайте администрации муниципального образования Кавказский район в информационно-телекоммуникационной сети «Интернет».

6. Контроль за выполнением настоящего постановления возложить на заместителя главы муниципального образования Кавказский район Синегубову А.Г.

7. Постановление вступает в силу со дня его официального опубликования.

Глава муниципального образования
Кавказский район Ю.А. Ханин

Приложение 1

УТВЕРЖДЕН
постановлением администрации
муниципального образования
Кавказский район
от _____ №_____

ПЕРЕЧЕНЬ
детских, образовательных, медицинских организаций, объектов спорта, вокзалов, объектов военного назначения, на прилегающих территориях которых не допускается розничная продажа алкогольной продукции

№ схемы	Наименование	Адрес, телефон	Прилегающая территория, метров
Образовательные организации			
1	МБОУ СОШ № 1 им.С.В.Целых	г.Кропоткин, ул. С.Целых,45 6-30-80,6-30-73,	50
2	МБОУ СОШ № 2 им. К.К.Рокоссовского	г.Кропоткин, ул. Красная, 166 7-00-15, 7-34-02	50
3	МАОУ лицей № 3им.М.В.Ломоносова	г.Кропоткин, пер. Белинского, 25 ф.7-30-56,7-30-60	50
4	МБОУ СОШ № 4 им. Ж.Макеевой	г.Кропоткин, ул. Шаумяна, 17-а 6-34-14, 6-34-83	50
5	МБОУ СОШ № 5 им. В.В.Терешковой	г.Кропоткин, ул. Гагарина, 169 ф.6-40-17, 6-40-18	50
6	МБОУ СОШ № 6 им.Ю.А.Гагарина	г.Кропоткин, ул. С. Целых, 258 ф.7-20-17, 7-21-10	50
7	МБОУ СОШ № 7 им.П.Н.Степаненко	г.Кропоткин, МКРН – 1, д.11 ф.7-13-21, 3-47-67	50
8	МБОУ СОШ № 8 им.И.В.Панфилова	п.М.Горький, ул. Школьная ,2 54-5-95	50
9	МБОУ СОШ № 9 им.В.С.Кащук	х.Привольный, ул. Мира, 86 57-1-43, ф. 57-1-73	50
10	МБОУ СОШ № 10 им.В.Ф.Маргелова	п.Степной, ул. Мира,36 55-9-39, ф. 55-8-77	50
11	МБОУ СОШ № 11 им.В.Ф.Ушакова	г.Кропоткин, ул. Красная, 234 7-06-13, 7-26-96	50
12	МБОУ СОШ № 12 им.А.С.Пушкина	ст.Кавказская, ул.Р.Люксембург,164 22-6-84	50
13	МБОУ СОШ № 13 им.А.В.Суворова	ст.Дмитриевская, ул.Ленина,50 53-1-92	50

14	МБОУ СОШ № 14 им.А.И.Покрышкина	ст.Кавказская, ул. Ленина,214 22-9-47, ф.22-5-60	50
15	МБОУ СОШ № 15 им.А.П.Маресьева	п.Мирской, пер.Школьный,10 56-2-04, 56-1-92, 56-1-41	50
16	МБОУ СОШ № 16 им В.К.Рыжова	г.Кропоткин, ул. Мира, 146 4-05-48, 7-49-70	50
17	МБОУ СОШ № 17 им Г.К.Жукова	г.Кропоткин, ул. Черноморская, 79 ф.6-40-03, 6-63-12	50
18	МБОУ СОШ № 18 им. Н.П.Симоняка	ст.Темижбекская, ул. Трактовая, 58 51-4-77, 51-9-77	50
19	МБОУ СОШ № 19	ст.Казанская, ул. Красная,307 25-2-29	50
20	МБОУ СОШ № 20	ст.Казанская, ул. Красная,221 25-7-77	50
21	МБОУ СОШ № 21 им. Т.Костыриной	х.Лосево, ул.Набережная,39а 55-1-95, 55-2-28	50
22	МБОУ СОШ № 44 им П.Г.Поветкина	г. Кропоткин, ул.Линейная,15 6-23-38	50
23	МБОУ лицей № 45 им.Академика Королева	г.Кропоткин, ул.Линейная, 13 6-47-65, 6-33-57	50
24	МБОУ ОСОШ № 1 им.И.И.Никонова	г. Кропоткин, ул. Красная, 62 7-03-29	50
25	ГКУСОКК «Кропоткинский ДДИ»	г. Кропоткин, ул. Журавлиная, 10	50
26	ГБОУ школа-интернат № 7 ст-цы Казанской	ст.Казанскаяул. Красная, 239	50
27	МБОУ СОШ № 43 им.А.Л.Гречишкина	ст.Казанскаяул. Ленина, 12а 25-5-09	50
Детские организации			
28	МБДОУ Д/с № 1	г. Кропоткин, ул. Пушкина, 111 4-03-48	50
29	МАДОУ-ЦРР № 2	г.Кропоткин, ул. Комсомольская, 232 7-01-82	50
30	МБДОУ Д/с-к/в № 3	г.Кропоткин,ул.Пролетарская/ пер.Лосевский,118/127 7-42-15	50
31	МБДОУ Д/с-к/в № 4	г. Кропоткин, ул. Желябова, 58 7-20-12	50
32	МБДОУ Д/с-к/в № 4	г.Кропоткин, ул. Социалистическая, 10 7-73-71	50
33	МБДОУ Д/с№ 5	г.Кропоткин, ул. Комсомольская, 238 7-07-42	50
34	МБДОУ Д/с № 6	г. Кропоткин, ул. Пушкина, 147 6-49-11	50
35	МБДОУ Д/с-к/в № 7	г.Кропоткин, ул. Железнодорожная, 3 6-28-11	50
36	МБДОУ Д/с № 8	г.Кропоткин, ул. Ленина, 90а 7-21-05	50

37	МБДОУ Д/с № 9	г.Кропоткин, ул. Пушкина, 177 6-24-49	50
38	МБДОУ Д/с № 10	г.Кропоткин, ул. Пушкина, 158 6-24-55	50
39	МБДОУ Д/с-к/в № 11	г. Кропоткин, ул. Гагарина, 145 6-22-56	50
40	МБДОУ Д/с № 12	г. Кропоткин, ул. Поветкина, 1а 6-43-29	50
41	МАДОУ-ЦРРД/с № 14	г.Кропоткин, ул. Гоголя, 151 7-11-16, 7-12-04	50
42	МБДОУ Д/с-к/в № 15	г.Кропоткин, пер. Колхозный, 28 7-07-46	50
43	МБДОУД/с № 16	г.Кропоткин, ул. Черноморская, 77а 4-04-26	50
44	МАДОУ –ЦРР-Д/с № 17	г. Кропоткин, МКР-1, д.19 3-45-95	50
45	МАДОУ – ЦРР-Д/с № 18	г.Кропоткин, ул. Красная, 109 7-23-49	50
46	МБДОУ Д/с-о/в № 19	х. Лосево, пер.Мирный, 5 55-2-77	50
47	МБДОУ Д/с№ 20	пос. Степной, ул.Дружбы, 16 55-9-73	50
48	МБДОУ-ЦРР-Д/с № 21	пос. М.Горький, ул. Школьная, 23 54-4-75	50
49	МБДОУ-ЦРР-Д/с № 21	ст. Дмитриевская, ул. Октябрьская, 70 В 53-0-50	50
50	МАДОУ-ЦРР –Д/с№ 22	ст. Кавказская,ул. 60 лет СССР, 18 22-9-24	50
51	МБДОУ Д/с-о/в № 23	ст.Казанская, ул. Московская,83 25-9-80	50
52	МБДОУ Д/с № 24	ст. Кавказская,ул.К.Маркса,145а 23-2-66	50
53	МБДОУ Д/с-о/в № 25	ст.Кавказская, ул.Ленина,313 21-6-63	50
54	МБДОУ Д/с № 26	ст. Казанская, ул. Свободная,30 25-3-14	50
55	МБДОУ Д/с-о/в № 27	ст. Казанская, ул. Красная, 62 25-6-77	50
56	МБДОУ Д/с № 28	ст. Темижбекская,ул.Расшеватская,101 51-6-91	50
57	МБДОУ Д/с № 29	ст.Темижбекская,ул.Расшеватская,28 51-6-03	50
58	МБДОУ Д/с № 30	х.Привольный, ул. Октябрьская,38 57-1-78	50
59	МБДОУ Д/с-о/в №31	п.Мирской, пер. Пионерский, 1 56-2-51, 56-3-03	50
60	МАДОУ-ЦРР-Д/с № 32	г.Кропоткин, МКРН-1, д.43 3-47-01	50

61	МАДОУ-ЦРР-Д/с№33	ст. Кавказская.ул.К.Пахарь,88 Б 23-5-65, 23-5-72	50
62	МАДОУ-ЦРР-Д/с № 34	г. Кропоткин, ул. Гоголя, 193 7-11-93; 7-31-93	50
Организации, осуществляющие обучение несовершеннолетних			
63	МАОУ ДО ЦВР	г. Кропоткин, ул. Красная, 11 6-17-60	50
64	МБОУ ДО СЮН	г.Кропоткин, ул. Московская, 310 7-82-25	50
65	МБОУ ДО ДДТ ст.Кавказская	ст.Кавказская, ул. К. Маркса,167 22-7-86	50
66	МБУ ДО ДМШ № 1 им. Г.В.Свиридова	г. Кропоткин, ул. Красная, 81/пер. Братский, 8	50
67	МБУ ДОДШИ ст. Казанской	ст. Казанская, пер. Ленина, 12 «а»	50
68	МБУ ДОДХШ г. Кропоткина	г. Кропоткин, ул. Красная, 244 (вход № 1 центральный)	50
		г. Кропоткин, ул. Красная, 244 (вход № 2 вспомогательный)	50
69	МБУ ДО ДМШ № 2 г.Кропоткина	г. Кропоткин, ул. Красная, 62 «в»	50
70	МБУ ДОДШИ ст. Кавказской	ст. Кавказская, пер. Первомайский, 18	50
71	ЧОУ ДПО «Школа Тонина»	г. Кропоткин, ул. 30 лет Победы, 7/1	50
72	ЧОУ ДПО «АС-Автодебют »	г. Кропоткин ул. Ворошилова, 79/1	50
73	ПОУ «Кропоткинская АШ ДОСААФ России»	г. Кропоткин, ул. Дугинец, 25	50
74	ПОУ «Кропоткинская АШ ДОСААФ России»	г.Кропоткин, ул.Полевая ,83	50
75	ПОУ «Кропоткинская АШ ДОСААФ России»	ст. Кавказская, ул. М.Горького, 123а	50
76	Автошкола ООО «Шанс и С Кропоткинское»	г. Кропоткин, ул. Красная, 54/1	50
77	ГБОУ Кропоткинский казачий кадетский корпус им. Г.Н. Трошева	г. Кропоткин, ул. Журавлиная, 8	50
78	ИП Старых Инна Александровна (языковая школа «EnglishAcademy»)	г.Кропоткин, пр.Ворошилова, 1 8-989-802-42-43	50
79	ИП Старых Инна Александровна (языковая школа «Начальная Академия»)	ст.Казанская, ул.Пугачева, д. 185	50

СПО			
80	Государственное бюджетное профессиональное образовательное учреждение Краснодарского края «Кропоткинский Техникум технологий и железнодорожного транспорта».	г. Кропоткин ул.Пушкина, 69	50
81		г. Кропоткин, ул. Красная, 82	50
82	Кропоткинский филиал государственного бюджетного образовательного учреждения среднего профессионального образования «Брюховецкий аграрный колледж» Краснодарского края.	г. Кропоткин ул.Дугинец, 25	50
83	Государственное бюджетное образовательное учреждение среднего профессионального образования «Кропоткинский медицинский колледж» министерства здравоохранения Краснодарского края	г. Кропоткин ул.Красноармейская, 187	50
84	Негосударственное частное образовательное учреждение среднего профессионального образования «Юридический техникум»г.Кропоткина.	г. Кропоткин ул.Красная,47/2	50
85	Автономная некоммерческая профессиональная образовательная организация «Кубанский техникум социального развития»	г.Кропоткин, ул.Красноармейская,53	50
86	Частное профессиональное образовательное	г. Кропоткин, ул.Вокзальная, 15	50

	учреждение «Северо-Кавказский колледж многопрофильного образования		
Помещения, находящиеся в пользовании образовательных организаций			
87	МБОУ СОШ № 5 МБОУ СОШ № 16	г. Кропоткин ул. Красная, 13	50
Медицинские организации			
88	ГБУ СО КК "Кропоткинский ПНИ"	г. Кропоткин, ул. Вокзальная, д. 76	20
89	ГБУЗ «ГБ г.Кропоткина» МЗ КК	г. Кропоткин, пер. Восточный, дом 62	20
90		г.Кропоткин, ул.Машиностроительная,16	20
91	Стоматологическая поликлиника (взрослая) ГБУЗ «ГБ г. Кропоткина» МЗ КК	г. Кропоткин, ул. Двойная, д 31	20
92	Детская стоматологическая поликлиника ГБУЗ «ГБ г. Кропоткина» МЗ КК	г. Кропоткин, ул.Красная, д. 67	20
	ИП Дутов Вадим Николаевич	г. Кропоткин, ул. Красная, д. 67	20
	ООО «ГЕМОТЕСТ ЮГ»	г. Кропоткин, ул. Красная, д. 67, встроенное помещение (комн. 59, 60, 62, 63, 67, 86, 87)	20
93	Офис врача общей практики ГБУЗ «ГБ г. Кропоткина» МЗ КК	г. Кропоткин, ул. Морозова, д. 121 «А»/ул. Свободная, д. 2	20
94	Офис врача общей практики ГБУЗ «ГБ г. Кропоткина» МЗ КК	г. Кропоткин, Проезд 2, д. 2 «А»	20
95	ГБУЗ «КЦРБ» МЗ КК	ст.Кавказская, ул. Малиновского, 228	20
96	Поликлиника ГБУЗ «КЦРБ" МЗ КК	ст.Кавказская, ул. Ленина, 160	20
97	Детская поликлиника ГБУЗ «КЦРБ" МЗ КК	ст. Кавказская, ул. Красный Пахарь, 84А	20
98	участковая больница №1 ст.Казанская ГБУЗ «КЦРБ" МЗ КК	ст.Казанская, ул. Пролетарская, 109 а	20
99	участковая больница № 2 ст.Темижбекская ГБУЗ «КЦРБ" МЗ КК	ст.Темижбекская, ул. Расшеватская, 100	20
100	участковая больница № 3 п.Мирской ГБУЗ «КЦРБ" МЗ КК	п.Мирской, ул. Садовая, 65	20
101	амбулатория х.Лосево ГБУЗ «КЦРБ" МЗ КК	х.Лосево, ул. Революционная, 42-а	20

102	амбулатория п.М.Горького ГБУЗ «КЦРБ" МЗ КК	п.М.Горького, ул. Юбилейная, 2	20
103	амбулатория ст.Дмитриевская ГБУЗ «КЦРБ" МЗ КК	ст. Дмитриевская, ул. Октябрская, 19	20
104	амбулатория х.Привольный ГБУЗ «КЦРБ" МЗ КК	х.Привольный, пер.Дорожный, 4-а	20
105	амбулатория ВОП ст.Казанская ГБУЗ «КЦРБ" МЗ КК	ст.Казанская, пер.Октябрьский, 3-а	20
106	ФАП № 1 п.Возрождение ГБУЗ «КЦРБ" МЗ КК	п.Возрождение, ул.Школьная, 2, а, тел.(8-861-93) 5-61-37	20
107	ФАП № 2 п. Красноармейский ГБУЗ «КЦРБ" МЗ КК	п.Красноармейский,ул.Молодежная, 1	20
108	ФАП № 3 п. Комсомольский ГБУЗ «КЦРБ" МЗ КК	п.Комсомольский,ул.Азовская, 1	20
109	ФАП №4 п. Расцвет ГБУЗ «КЦРБ" МЗ КК	п.Расцвет, ул.Садовая, 2	20
110	ФАП № 5 п. Р-Люксембург ГБУЗ «КЦРБ" МЗ КК	п.Р-Люксембург, ул.Центральная, 38а	20
111	ФАП № 6 п. Десятихатка ГБУЗ «КЦРБ" МЗ КК	п.Десятихатка,ул.Молодежная,10а	20
112	ФАП № 9 п. Степной ГБУЗ «КЦРБ" МЗ КК	п.Степной, ул.Мира, 23	20
113	ФАП № 10 п. Черномуровский ГБУЗ «КЦРБ" МЗ КК	п.Черномуровский, ул.Красноармейская, 53	20
114	ФАП № 11 п. Пролетарский ГБУЗ «КЦРБ" МЗ КК	п.Пролетарский, ул.Почтовая, 18- а	20
115	ГБУЗ «ПТД № 4»	г. Кропоткин, Сосновый бор	20
116	ГБУЗ «ПТД № 4» (стационар)	г. Кропоткин, ул. Заводская, д. 103	20
117	ГБУЗ «ПТД № 4» (поликлиника)	г. Кропоткин, ул. Дорожная, д. 17	20
118	ГБУЗ «ССМП Кавказского района» МЗ КК	г. Кропоткин, ул. Ленина, д. 157	20
119	ГБУЗ ККВД (поликлиника)	г. Кропоткин, ул. Заводская, д. 7	20
120	ООО «Медицинский Центр Доктор Зэт»	г. Кропоткин, ул. Заводская, д. 5, здание Литер А	20

121	ГБУЗ ККВД (стационар)	г. Кропоткин, ул. Целинная/ул. Ореховая/ул. Каштановая, д. 1-а/2/1	20
122	ИП Белоусова Светлана Викторовна	г. Кропоткин, ул. Базарная, д. 10, кв. 63, литер А, 1-й этаж, пом. № 1,2,4,6	20
123	ИП Васильченко Яна Георгиевна	г. Кропоткин, ул. Морозова, д. 32/1, литер А, 2 этаж, пом. № 19	20
123	ИП Мартыненко Виталий Юрьевич	г. Кропоткин, ул. Морозова, д. 32/1, литер А, 3 этаж, к. 26	20
123	ИП Цаллагова Дина Юрьевна	г. Кропоткин, ул. Морозова, дом 32/1, помещения по экспликации № 19, № 21, № 22, общей площадью 22,0 кв.м., Литер А, 2 этаж	20
123	ООО «Медицинский центр «ДЕНТАЛ плюс»	г. Кропоткин, ул. Морозова, 32/1	20
123	ИП Стрепетова Ольга Станиславовна	г. Кропоткин, ул. Морозова, дом 32/1, нежилые помещения № 1, 3, 7, 22, 23, 26, 31	20
123	ИП Жамкочян Артак Григорьевич	г. Кропоткин, ул. Морозова, дом 32/1, нежилые помещения № 1, 3, 7, 23, 28, 31	20
124	ООО «КДЛ Домодедово- тест»	г. Кропоткин, ул. Базарная, д.14, п.7	20
125	ИП Грищенко Владимир Евгеньевич	ст-ца Кавказская, ул. Ленина, д. 321, кв. 2 «а»	20
125	ИП Грищенко Оксана Николаевна	ст-ца Кавказская, ул. Ленина, д. 321/2а	20
126	ИП Китник Сергей Геннадьевич	г. Кропоткин, ул. Красная, д. 229, 3-й этаж, литер Б, пом. 29	20
126	ООО «Континент»	г. Кропоткин, ул. Красная, д. 229, 2 этаж, литер Б, пом. № 15-24	20
127	ИП Копанецкая Елена Леонидовна	ст-ца Казанская, ул. Красная,235/1литер А, 1 этаж, пом. № 1,2,3	20
128	ИП Крыльцова Светлана Александровна	г. Кропоткин, ул. Комсомольская, д. 154	20
128	Общество с ограниченной ответственностью «Стоматологическая поликлиника»	г.Кропоткин, ул. Комсомольская, д. 154, этаж 1, Литер А, помещения №№ 32, 32а, 33, 33а, 33б, 34, 35	20
129	ИП Леваковская Александра Ивановна	г. Кропоткин, ул. Красная, д. 233-а, 1 этаж, литер Е, пом. №№ 10, 17	20
129	ИП Митусов Сергей Дмитриевич	г. Кропоткин, ул. Красная д. 233-а, 2 этаж, литер Е, часть помещения №21	20
130	ИП Левонян Эдмонд Ашотович	г. Кропоткин, ул. 8 Марта, д. 151	20
131	ИП Сандалова Наталья Андреевна	г. Кропоткин, ул. Поветкина, дом № 22-б, нежилые помещения №№ 5, 6, 7, 1 этаж	20
132	ИП Саргсян Сусанна Юрьевна	г. Кропоткин, ул. Пушкина, д. 61, помещение 5	20

132	ООО «Академическая стоматология»	г.Кропоткин, ул.Пушкина, д.61, литер Б, этаж 1, (помещение 1,2,3,4,5,6,7,8,9,10,11,12,13)	20
133	ИП Солошко Лариса Николаевна	г. Кропоткин, ул. Гоголя, д. 170, литер А, 1 этаж, пом. № 13, 14, 15	20
133	ИП Харьковская Ирина Константиновна	г. Кропоткин, ул. Гоголя, д. 170, литер А, 1 этаж, пом. №13, 14, 15	20
133	ИП Харьковский Андрей Николаевич	г. Кропоткин, ул. Гоголя, д. 170, литер А, 1 этаж, пом. № 13, 14, 15	20
134	ИП Суханов Владимир Александрович	г. Кропоткин, ул. К. Маркса, 36-а	20
135	ЧУЗ «КБ-РЖД-Медицина» г. Краснодар	г. Кропоткин, ул. Журавлиная, д. 6	20
136	ЧУЗ «КБ-РЖД-Медицина» г. Краснодар	г.Кропоткин, ул.Бульварная,1, станция Кавказская, пом.№70-73,77,78,80-83	20
137	ЧУЗ «КБ-РЖД-Медицина» г. Краснодар	г.Кропоткин, пл.Привокзальная, ком.№ 63,64	20
138	ЧУЗ «КБ-РЖД-Медицина» г. Краснодар	г.Кропоткин, ул.Красная/ул.Вокзальная, 45/7	20
139	ООО «Союз Техно-Эм»	г. Кропоткин, пер. Восточный, д. 62/1	20
140	ООО «Шик»	г. Кропоткин, ул. МКР-1, д. 7/1, литер А, 2 этаж, каб. 1, 2, 3	20
141	ООО «Дента»	г. Кропоткин, ул. Гоголя, д. 153/1	20
142	ООО «Диадент»	г. Кропоткин, ул. Пушкина, д. 46	20
143	ООО «СЛ МедикалГруп»	г. Кропоткин, ул. Красная, д.110, помещение № 3	20
144		г. Кропоткин, ул. Морозова, д.127, нежилые помещения № 8,9,10,18; 5	20
145	ООО «ТОМОГРАФ +»	г. Кропоткин, переулок Первомайский, дом 34, литер А, этаж 1, помещение 6	20
146	ООО «АВАК»	г. Кропоткин, пер. Белинского, дом № 30, кв. 3	20
147	ООО «АльфаДент-С»	г. Кропоткин, ул. Ворошилова, дом 38, помещение 9	20
148	ООО «Вектор»	г. Кропоткин, ул. Гагарина, дом № 60, второй этаж, литер над А, нежилые помещения № 10-20	20
149	ООО «Вита-Дент»	г. Кропоткин, пер. Лермонтова/ ул. Дугинец, д. № 12/67, 1 этаж, пом. №№ 3, 4, 5, 6, 9	20
150	ООО «Дантист»	г. Кропоткин, ул. Пушкина/ул. Деповская, д. 34/1, литер Б	20
151	ООО «Жемчуг»	г. Кропоткин, ул. 30 лет Победы, д. 11, помещение 9, литер А	20
152		г. Кропоткин, ул.Красная/Коммунистическая, д.250/48, литер А, пом. 11-12	20

153	ООО «ИНВИТРО-Ростов-на -Дону»	г. Кропоткин, ул. Красная, дом 148/б, здание литер А, 1 этаж, помещение № 4, комнаты № 1, 2, 3, 4, 5, 6, 7	20
154	ООО «Мастерская улыбок»	г. Кропоткин, ул. Коммунистическая, дом № 36, нежилое помещение № 78 первого этажа здания литер А	20
155	ООО «Медицинский центр «АЛИСА»	г. Кропоткин, ул. Комсомольская, д. 276А 1 этаж, литер А, помещения №1, 14, 15, 8, 3, 2 этаж, литер А, помещения № 33, 32, 21	20
156	ИП Бочаров Сергей Викторович	г. Кропоткин, ул.Красная, д.39, пом. 1 (литер А, этаж:1, комнаты № 1, 2, 3, 4, 5, 6, 8, 14)	20
	ООО «Мост к здоровью»	г.Кропоткин, ул.Красная, 39, пом.1	20
157	ООО «Новая Медицина»	г. Кропоткин, пер. Колхозный, д. 22а	20
158	ООО «Новая жизнь»	ст. Кавказская, ул. Ленина, д. 223 «а», литер А, 1 этаж, пом. №№ 5-8, 11-13 ст. Кавказская, ул. Ленина, д.223 «а», литер А, 2-й этаж, помещение № 20	20
159	ООО «ПЛАТОН»	г. Кропоткин, ул. Комсомольская, 220, помещение 1, этаж № 1	20
160	ООО «Стоматологическая поликлиника «Людмила»	г. Кропоткин, Микрорайон-1, дом 35/2, помещение 6,9	20
160	ИП Черепов Максим Васильевич	г. Кропоткин, 1 мкр, д. 35/2, помещение 6, этаж 1, часть помещения 6	20
161	Автономная некоммерческая благотворительная организация Инклюзивный центр раннего развития «Росток надежды»	г. Кропоткин, Микрорайон-1, дом 41, (нежилые помещения первого этажа, литер А, №№ 1, 2, 3, 6, 8, 9, 10, 11, 14, 15, 16, 17, 23)	20
162	ООО «Стоматология «Дентал-С»	ст. Казанская, ул. Красная, дом № 229 а, здание литер А, первый этаж, помещения № 7-12	20
163	ООО «Стоматология»	г. Кропоткин, ул. Красная, д. 142, 1этаж, литер А, номер на поэтажном плане 1-8	20
164	ООО «Три-З»	г. Кропоткин, ул. Красная, 96	20
165	ООО «Ультрадонт»	г. Кропоткин, ул.Красная, 152/1	20
166	ООО«Здоровье»	г. Кропоткин, ул. Красная, 44/1, литер Г	20
167	ФБУЗ «Центр гигиены и эпидемиологии в КК»	г. Кропоткин, ул. Заводская, 23	20
168	ФБУЗ «Центр гигиены и эпидемиологии в Краснодарском крае»	г.Кропоткин, пл.Привокзальная,д.2	20
169	ГБУ СО КК «Кавказский КЦСОН»	г. Кропоткин, ул. Красноармейская, 111	20

170	ООО "Жемчуг"	г. Кропоткин, ул. Ворошилова, д. 65, литер А, 1 этаж, помещения №№ 1-19	20
171	Индивидуальный предприниматель "Хамидуллина Елена Геннадьевна"	г. Кропоткин, ул. Красная, д. 232, нежилое помещение 4, Литер А, этаж 1, комнаты №№ 1, 2, 3, 4, 5, 6, 7, 8	20
172	Индивидуальный предприниматель Ламухин Денис Сергеевич	Кавказский район, ст-ца Кавказская, ул. Калинина, д. 177	20
173	Индивидуальный предприниматель Ламухина Татьяна Григорьевна	Кавказский район, ст-ца Кавказская, ул. Калинина, д. 177	20
174	ООО «Венлаб»	г. Кропоткин, ул. Морозова, дом № 105, Литер А, 1 этаж, помещение 10-15, 21	20
175	ООО «Первая медицинская лаборатория Краснодар»	г. Кропоткин, ул. 30 Лет Победы, дом № 68, Литер А, этаж: 1, комнаты № 8, № 9, № 10, № 11, № 12, № 13, № 14, № 15, № 16, № 17, № 18, № 19, № 20	20
176	ООО «Лечебно-диагностический центр Доктора Дукина плюс»	г. Кропоткин, ул. Красная, дом № 94-а, Литер В, цокольный этаж, помещения: №№ 3, 4, 7, 9, 10, 12; 1 этаж, помещения: №№ 15, 16, 17, 19, 20, 22, 23, 25, 26; 2 этаж, помещения: №№ 28, 29, 32, 33, 35, 36, 37; мансарда, помещения: №№ 40, 41, 44, 45, 46, 47, 48, 49	20
177		г. Кропоткин, ул. Красная д. 41/1, -1 этаж, 1 этаж (помещения 1, 1а, 2, 3, 8, 11, 12, 13, 13а, 13б), 2 этаж, 3 этаж, 4 этаж	20
	ООО «Лечебно-диагностический центр Доктора Дукина»	г. Кропоткин, ул. Красная, д. 41/1, помещения №№ 3, 5, 2 этаж	20
178	ООО «Дантист»	г. Кропоткин, ул. Красная, д. 65, помещение 9, Литер А, этаж 1, нежилые помещения №№ 1, 2, 3, 4, 5, 6, 7, 8, 9	20
179	ООО "Биомед"	г. Кропоткин, улица Красная, дом 250, помещение 9	20
180	ООО "Флеболог"	г.Кропоткин, ул.Морозова, д.129, 1 этаж, пом.1, 2	20
181	ООО «Кубанская медицинская компания»	ст.Кавказская, ул.Ленина,, д.66, литер Б, каб № 4	20
182	ООО «СанЭпидСервис»	г.Кропоткин, ул.30 летия Победы, д.70, литер АА1А2, этаж 2, пом.№ 6,литер В, этаж 1, пом.№ 1-1, литер Ж, этаж 1, пом.№ 9	20
Вокзалы			
183	Железнодорожный вокзал «Кавказская»	г. Кропоткин, ул. Привокзальная, 1	50

184	Кропоткинская Автокасса	г. Кропоткин, ул. Шоссейная, 41	50
185	Кропоткинский Автовокзал	г. Кропоткин, ул. Базарная, 25	50
Объекты военного значения			
186	в/ч №57229 в/ч № 78108	г. Кропоткин, ул. Красноармейская, 213 а	50
187	в/ч № 78108	ст. Кавказская, ул. Ленина, 249	50
188	в/ч № 74173	ст. Кавказская, пер. Первомайский, 1	50
189	в/ч № 98548	г. Кропоткин, ул. Сетевая, 4	50
190	в/ч № 17661 в/ч № 32290	г.Кропоткин, ул.Машиностроительная/ проезд Промышленный 12/2	50
Спортивные объекты			
191	МБУ ДО СШ «Смена»	г. Кропоткин, мкр-1, д.53	50
192	МБУ ДО СШ «Юность»	г. Кропоткин, ул. Красная, 64	50
193	МБУ ДО СШ № 1 Стадион «Локомотив»	г. Кропоткин, ул. Железнодорожная, 2А	50
194	МБУ ДО СШ «Буревестник»	г. Кропоткин, ул. Железнодорожная, 2	50
195	МБУ ДО СШ «Олимп»	г. Кропоткин, ул. Авиационная, 96/Полевая, 81	50
196	МБУ ДО СШ «Прометей»	ст.Кавказская, ул. К. Маркса, 248	50
197	МБУ ДО СШ «Ника» Стадион «Юность»	г. Кропоткин, ул. Речная, 4	50
198	Центр единоборств «Единство»	г.Кропоткин, пер.Лесной, 108	50
199	МБУ ДО СШ «Вершина»	ст.Казанская, пер.Вокзальный, д.6А	50

Заместитель главы муниципального
образования Кавказский район А.Г. Синегубова

Приложение № 2
к постановлению администрации
муниципального образования
Кавказский район
от "_____" _____ № _____

Схема границ прилегающих территорий № 1

М 1:2000

Расстояние радиусом 50 м от входа МБОУ СОШ № 1 им. С.В.Целых, расположенную по адресу: г. Кропоткин, ул. С.Целых, 45

Сведения ИСОГД выдал главный специалист сектора ИСОГД С.А.Бахтина _____

Схема границ прилегающих территорий № 2

М 1:2000

Расстояние радиусом 50 м от входа МБОУ СОШ № 2 им. К.К.Рокоссовского, расположенную по адресу: г. Кропоткин, ул. Красная, 166

Сведения ИСОГД выдал главный специалист сектора ИСОГД С.А.Бактина _____

Схема границ прилегающих территорий № 3

М 1:2000

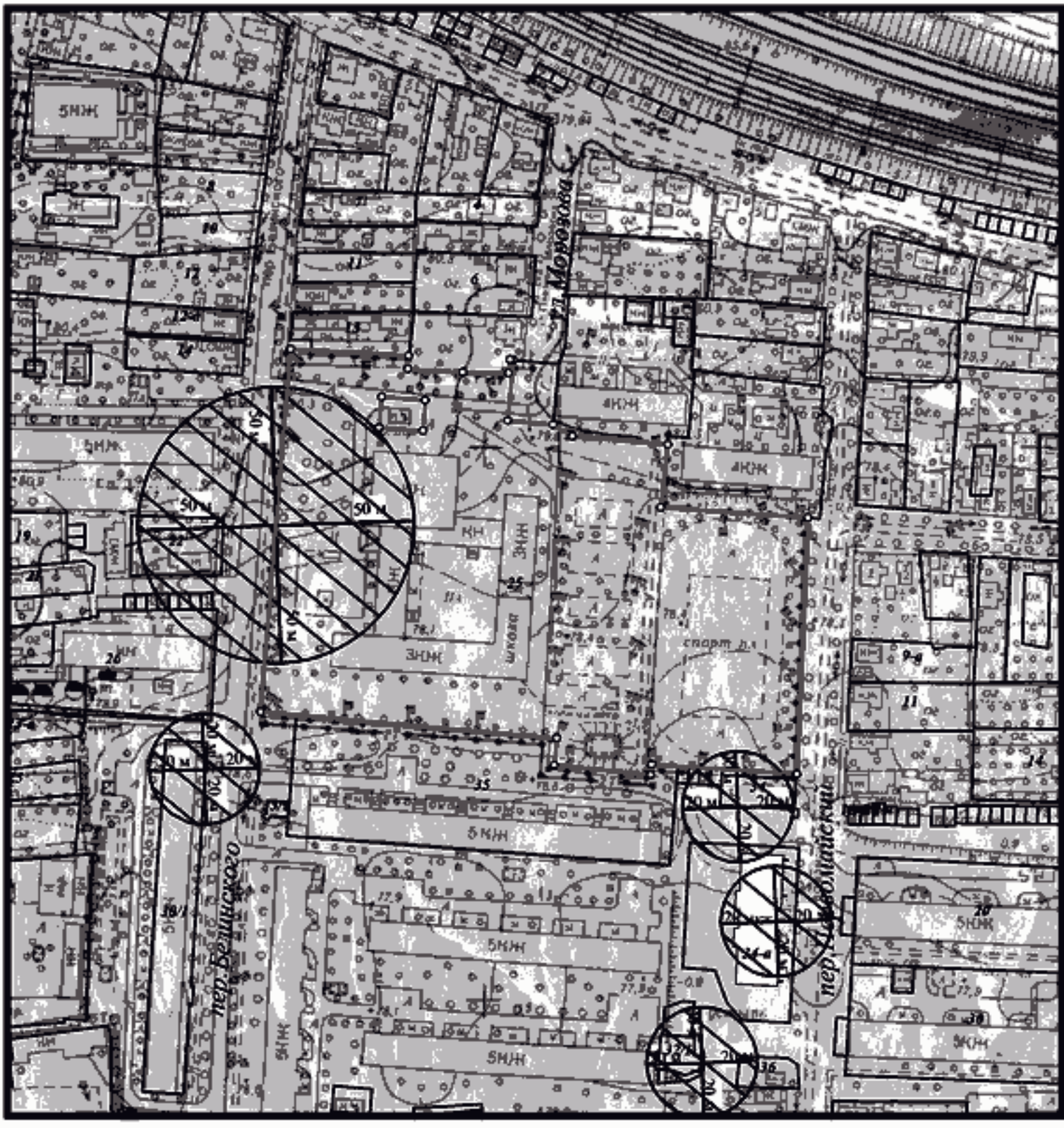

Расстояние радиусом 50 м от входа МАОУ лицей № 3 им. М.В.Ломоносова, расположенную по адресу: г. Кропоткин, пер. Белинского, 25

Сведения ИСОГД выдал главный специалист сектора ИСОГД С.А.Бахтина _____

Схема границ прилегающих территорий № 4

М 1:2000

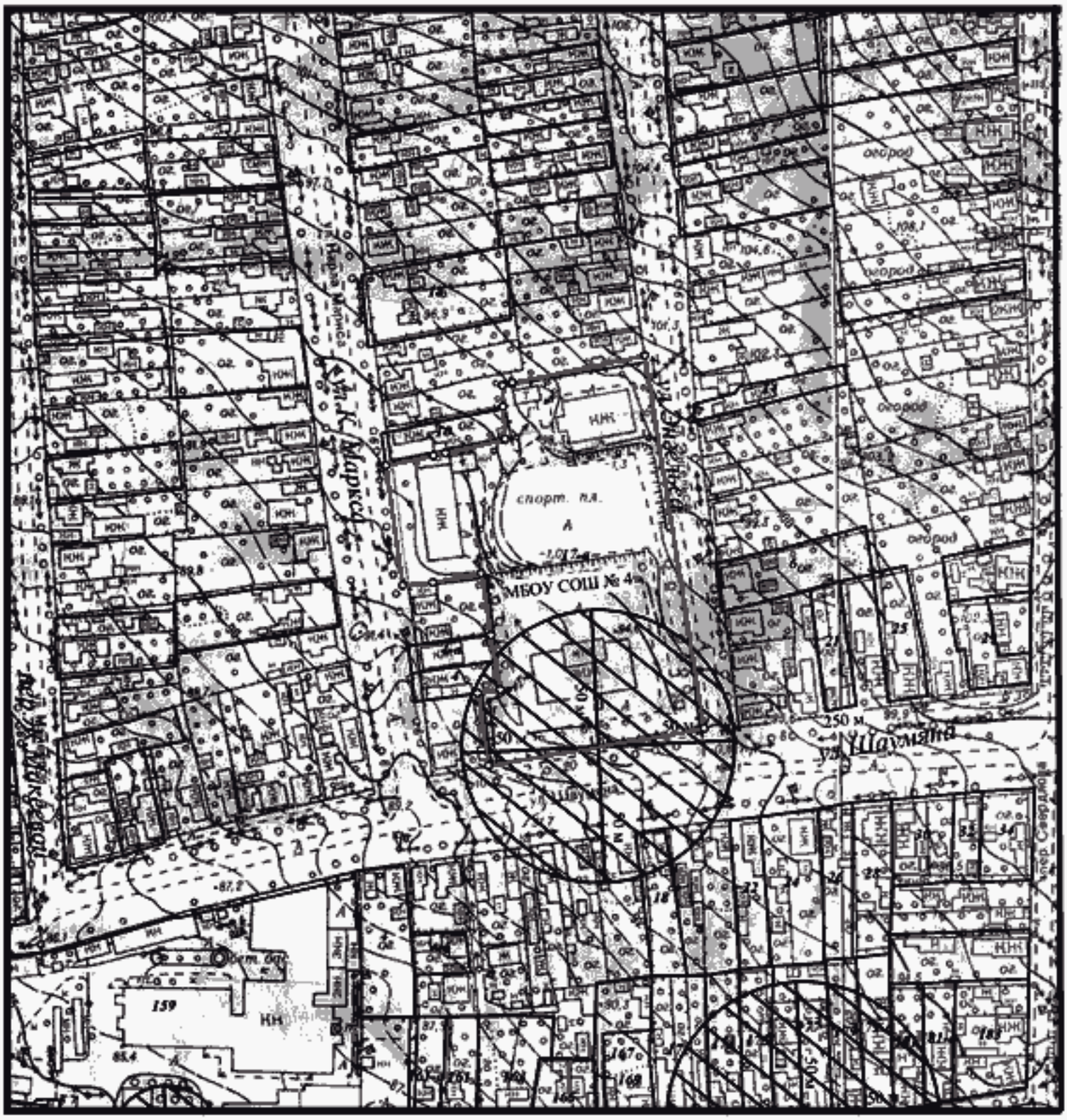

Расстояние радиусом 50 м от входа МБОУ СОШ № 4 им. Ж.Макеевой, расположенную по адресу: г. Кропоткин, ул. Шаумяна, 17-а

Сведения ИСОГД выдал главный специалист сектора ИСОГД С.А.Бахтина _____

Схема границ прилегающих территорий № 5

М 1:2000

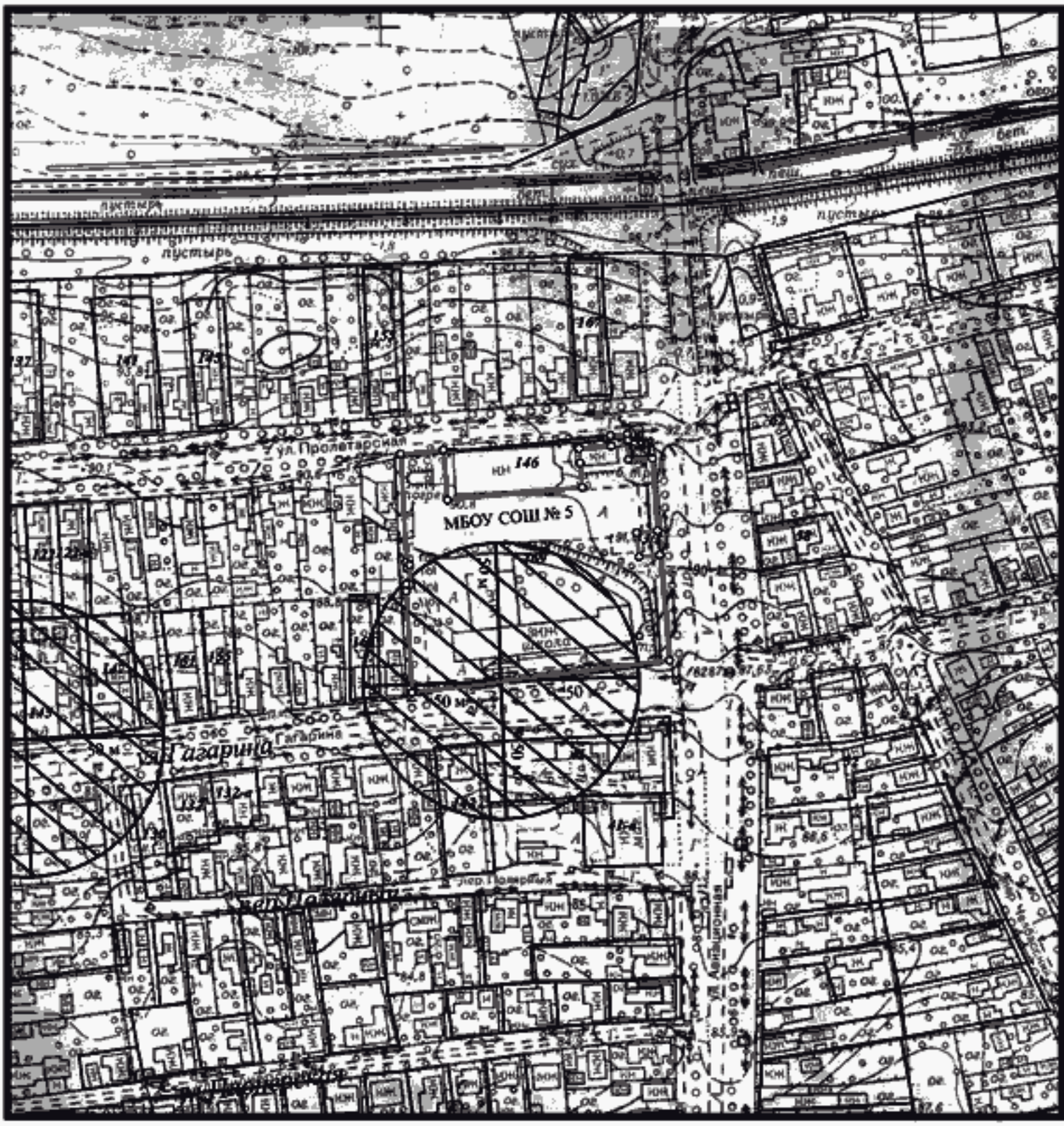

Расстояние радиусом 50 м от входа МБОУ СОШ № 5 им. В.В.Терешковой, расположенную по адресу: г. Кропоткин, ул. Гагарина, 169

Сведения ИСОГД выдал главный специалист сектора ИСОГД С.А.Бахтина _____

Схема границ прилегающих территорий № 6

М 1:2000

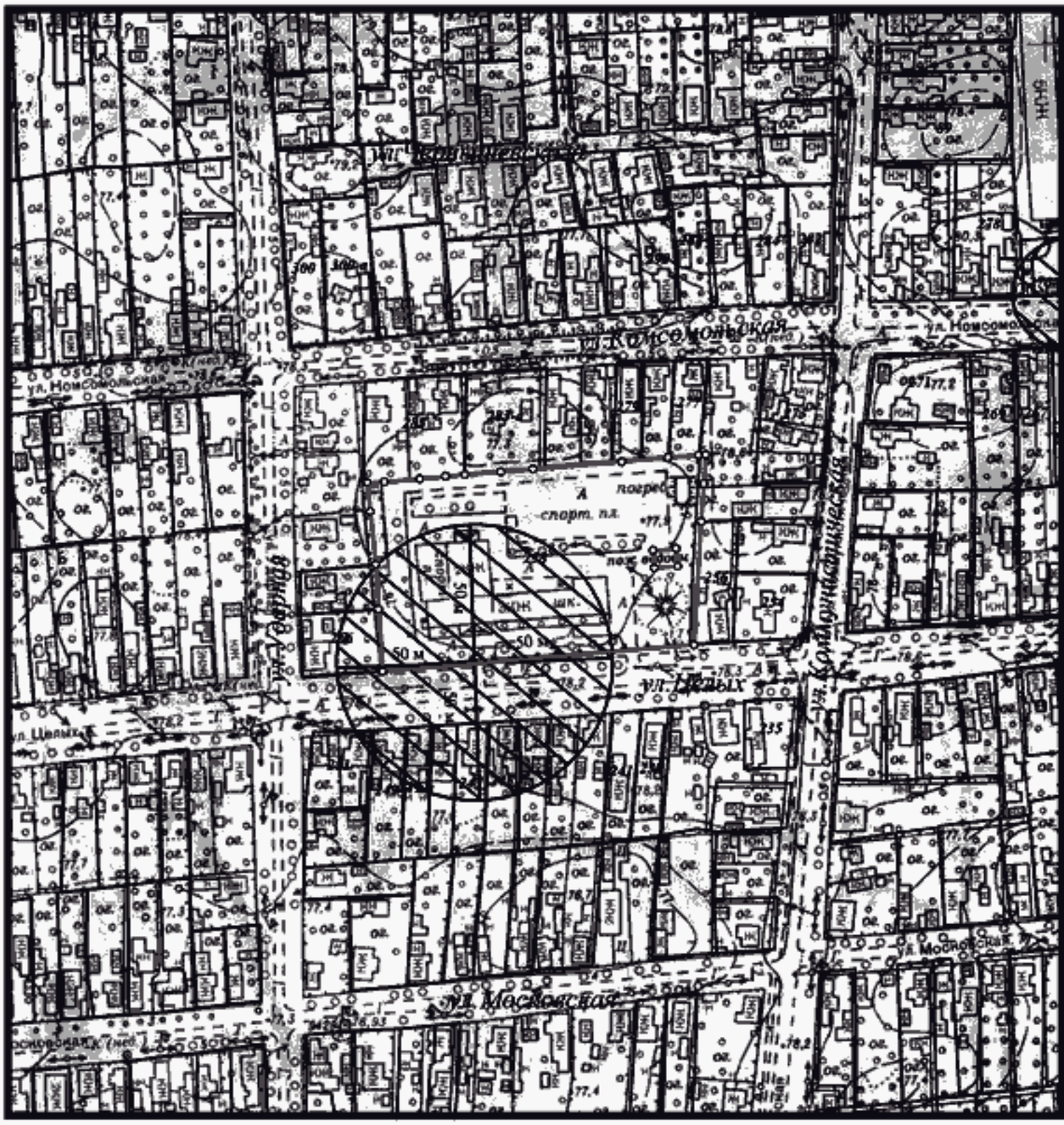

Расстояние радиусом 50 м от входа МБОУ СОШ № 6 им. Ю.А.Гагарина, расположенную по адресу: г. Кропоткин, ул. С.Целых, 258

Сведения ИСОГД выдал главный специалист сектора ИСОГД С.А.Бахтина _____

Схема границ прилегающих территорий № 7

М 1:2000

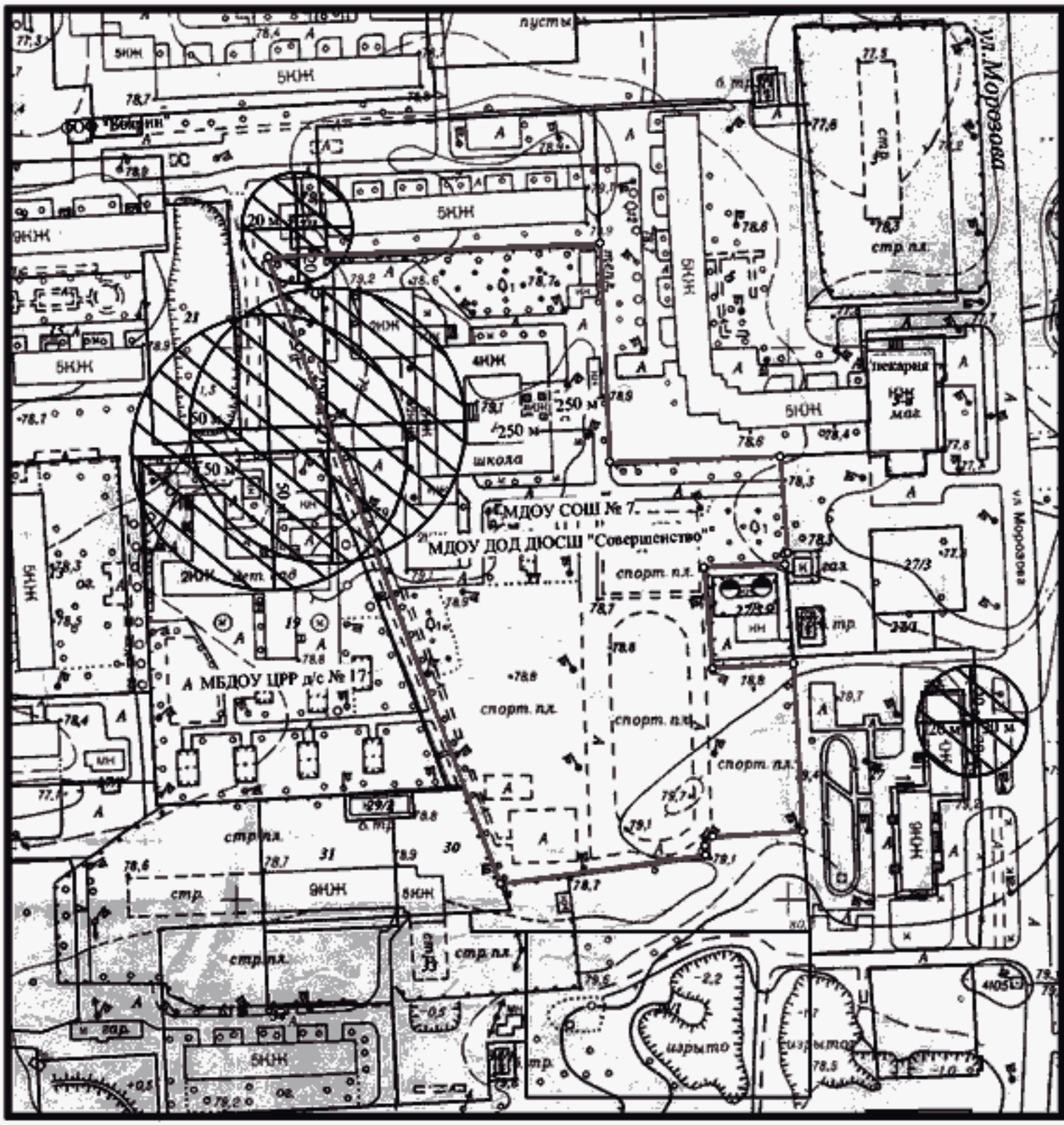

Расстояние радиусом 50 м от входа МБОУ СОШ № 7 им. П.Н.Степаненко, расположенную по адресу: г. Кропоткин, МКРН - 1, д. 11

Сведения ИСОГД выдал главный специалист сектора ИСОГД С.А.Бахтина _____

Схема границ прилегающих территорий № 8

М 1:2000

Расстояние радиусом 50 м от входа МБОУ СОШ № 8 им. И.В.Панфилова, расположенную по адресу: п. М.Горький, ул. Школьная, 2

Сведения ИСОГД выдал главный специалист сектора ИСОГД С.А.Бахтина ______________

Схема границ прилегающих территорий № 9
М 1:2000

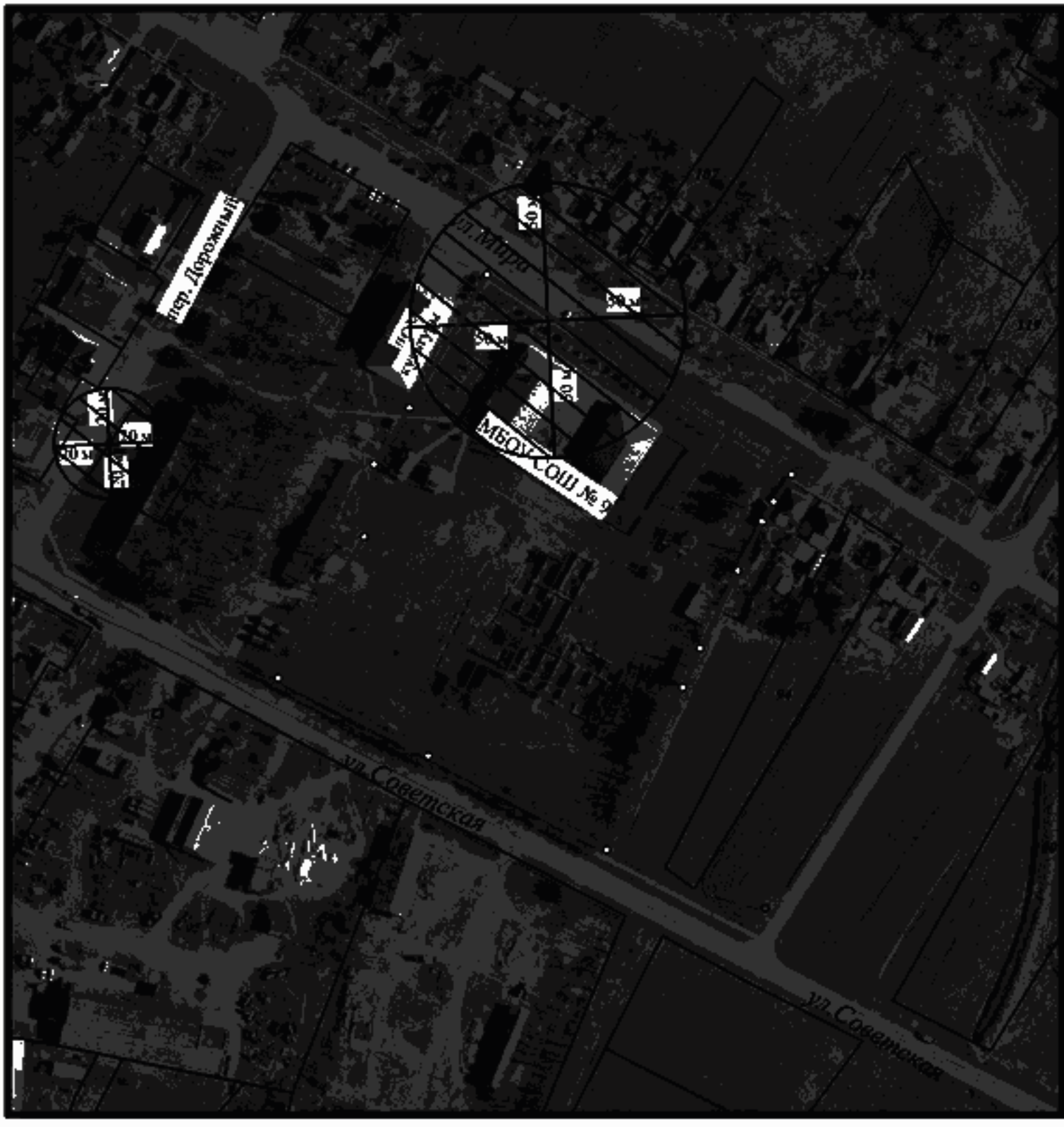

Расстояние радиусом 50 м от входа МБОУ СОШ № 9 им. В.С.Капук, расположенную по адресу: х. Привольный, ул. Мира, 86

Сведения ИСОГД выдал главный специалист сектора ИСОГД С.А.Бахтина _____

Схема границ прилегающих территорий № 10
М 1:2000

Расстояние радиусом 50 м от входа МБОУ СОШ № 10 им. В.Ф.Маргелова, расположенную по адресу: п. Степной, ул. Мира, 36

Сведения ИСОГД выдал главный специалист сектора ИСОГД С.А.Бахтина _____

Схема границ прилегающих территорий № 11

М 1:2000

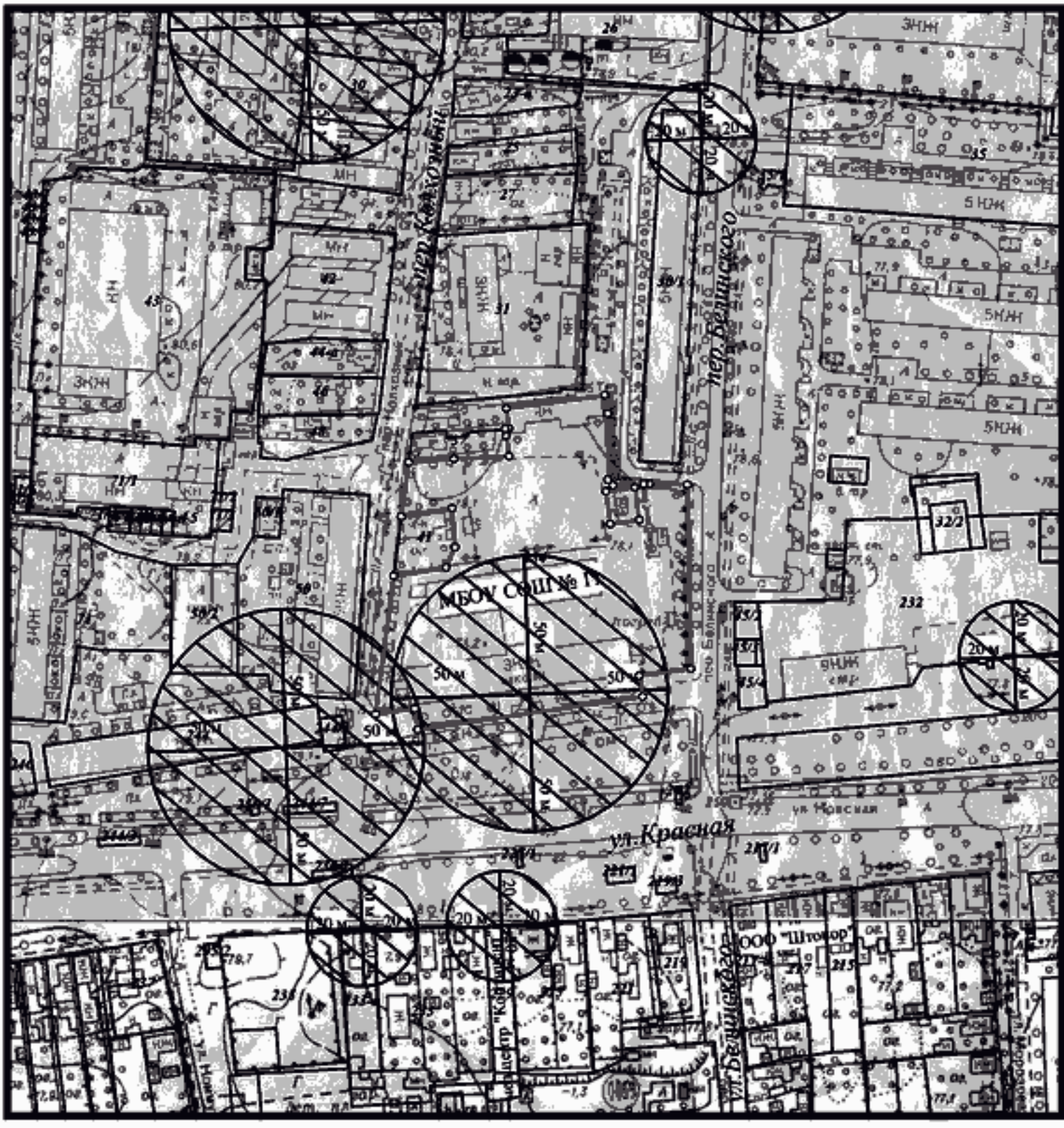

Расстояние радиусом 50 м от входа МБОУ СОШ № 11 им. В.Ф.Ушакова, расположенную по адресу: г. Кропоткин, ул. Красная, 234

Сведения ИСОГД выдал главный специалист сектора ИСОГД С.А.Бахтина _____

Схема границ прилегающих территорий № 12

М 1:2000

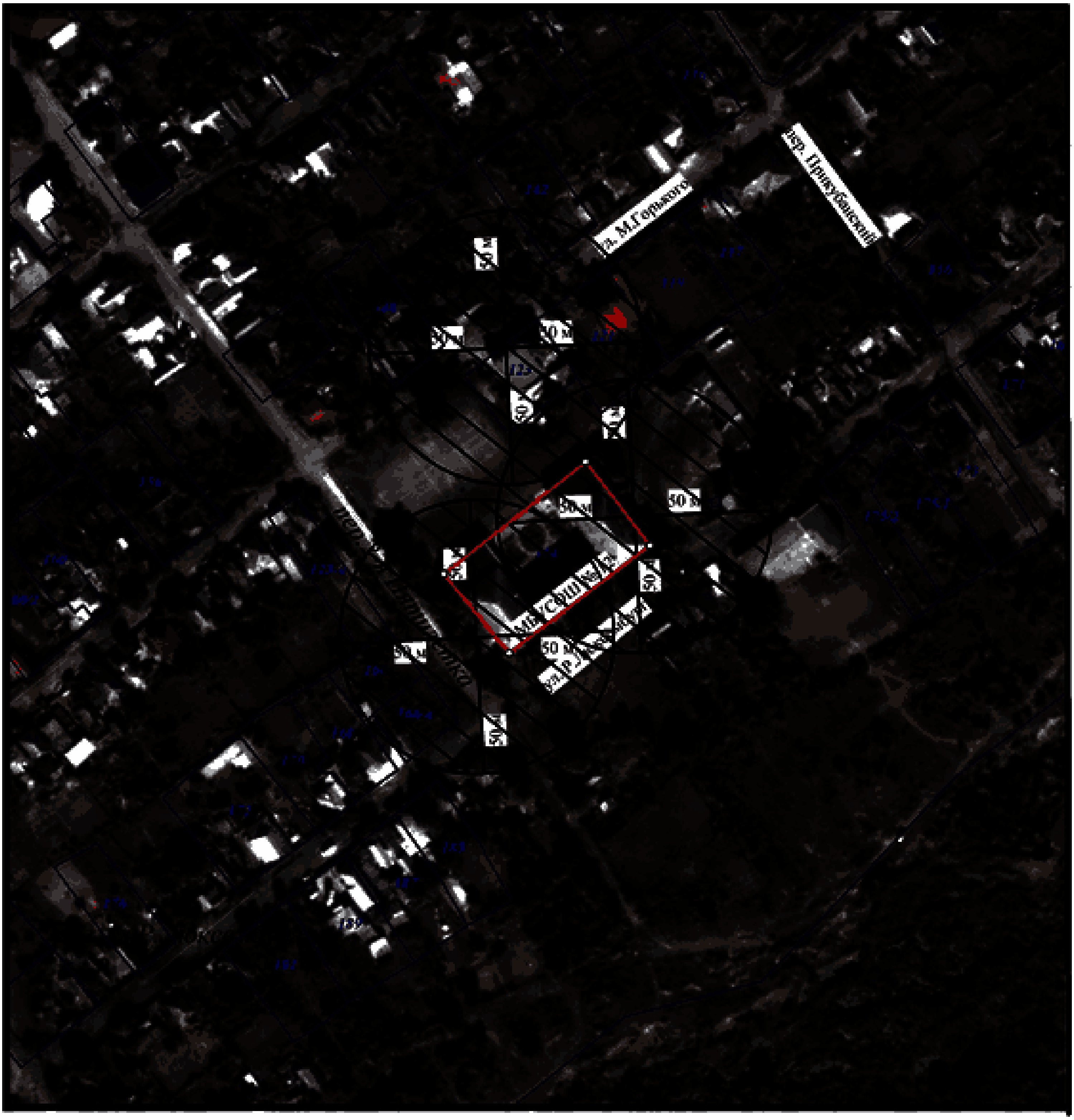

Расстояние радиусом 50 м от входа МБОУ СОШ № 12 им. А.С.Пушкина, расположенную по адресу: ст. Кавказская, ул. Р.Люксембург, 164

Сведения ИСОГД выдал главный специалист сектора ИСОГД С.А.Бахтина _______________

Схема границ прилегающих территорий № 13
М 1:2000

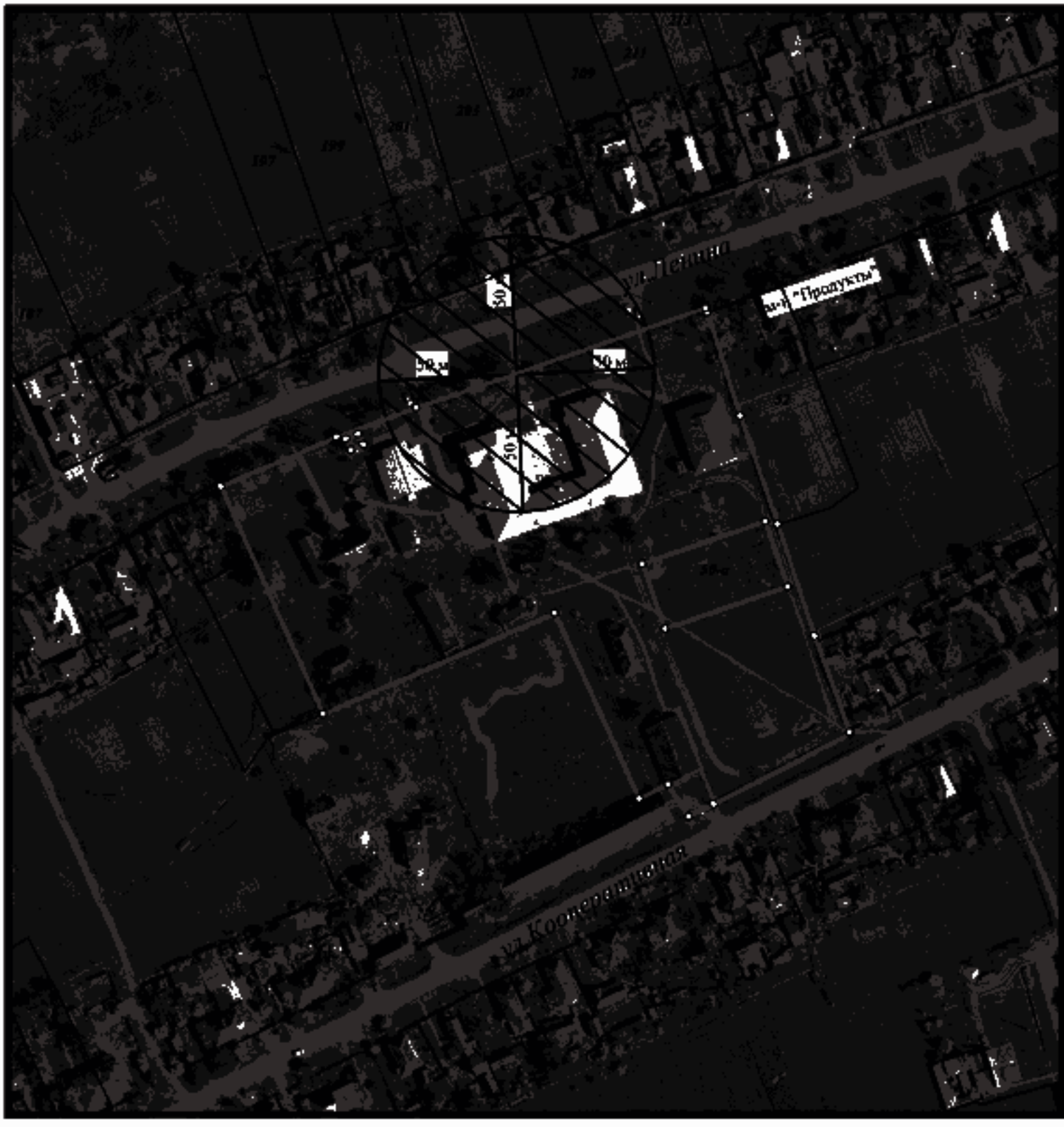

Расстояние радиусом 50 м от входа МБОУ СОШ № 13 им. А.В.Суворова, расположенную по адресу: ст. Дмитриевская, ул. Ленина, 50

Сведения ИСОГД выдал главный специалист сектора ИСОГД С.А.Бахтина _____

Схема границ прилегающих территорий № 14

М 1:2000

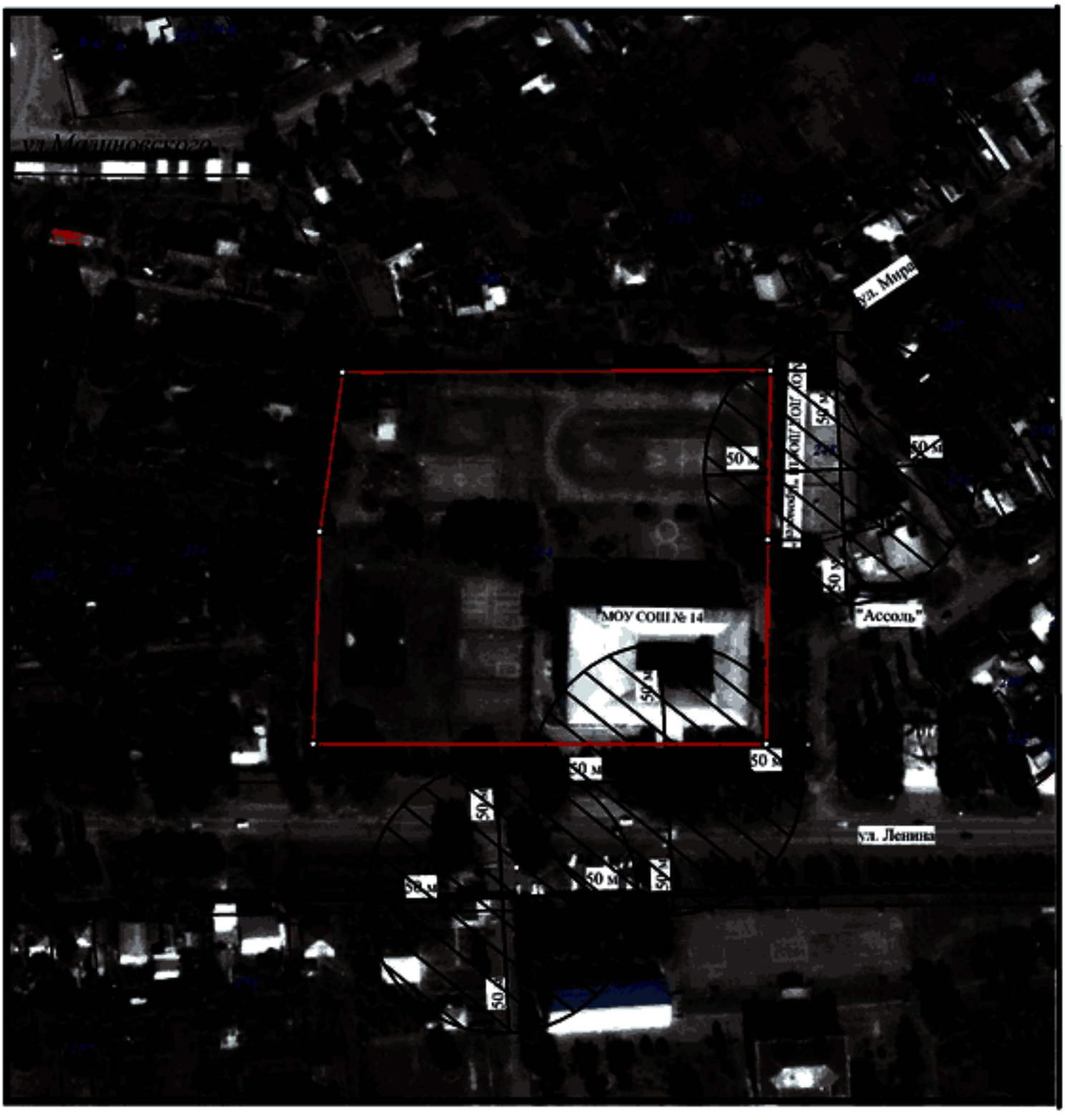

Расстояние радиусом 50 м от входа МБОУ СОШ № 14 им. А.И.Покрышкина, расположенную по адресу: ст. Кавказская, ул. Ленина, 214

Сведения ИСОГД выдал главный специалист сектора ИСОГД С.А.Бахтина _____

Схема границ прилегающих территорий № 15
М 1:2000

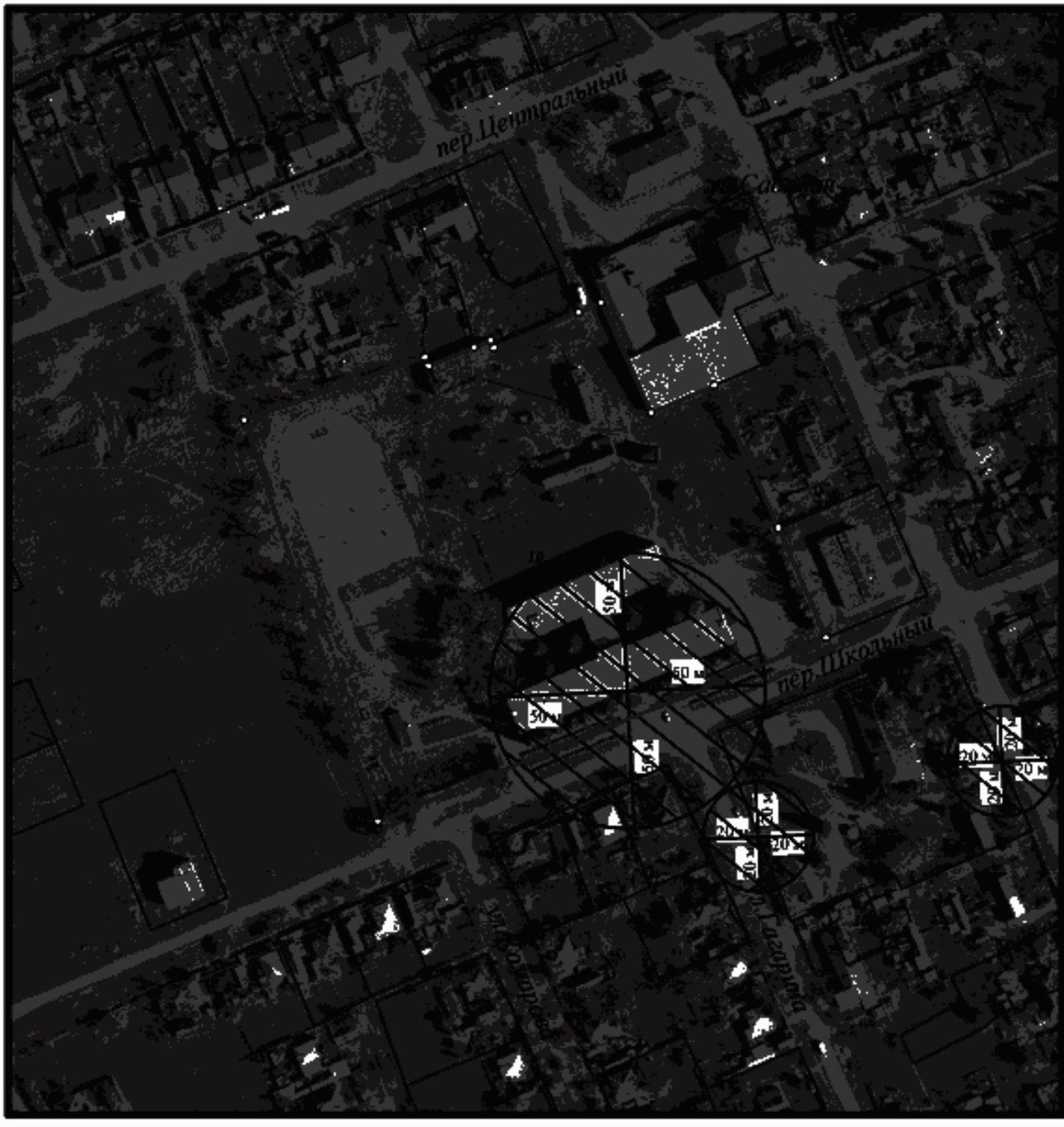

Расстояние радиусом 50 м от входа МБОУ СОШ № 15 им. А.П.Маресьева, расположенную по адресу: п. Мирской, пер. Школьный, 10

Сведения ИСОГД выдал главный специалист сектора ИСОГД С.А.Бахтина _____

Схема границ прилегающих территорий № 16

М 1:2000

Расстояние радиусом 50 м от входа МБОУ СОШ № 16 им. В.К.Рыжова, расположенную по адресу: г. Кропоткин, ул. Мира, 146

Сведения ИСОГД выдал :главный специалист сектора ИСОГД С.А.Бахтина _____

Схема границ прилегающих территорий № 17

М 1:2000

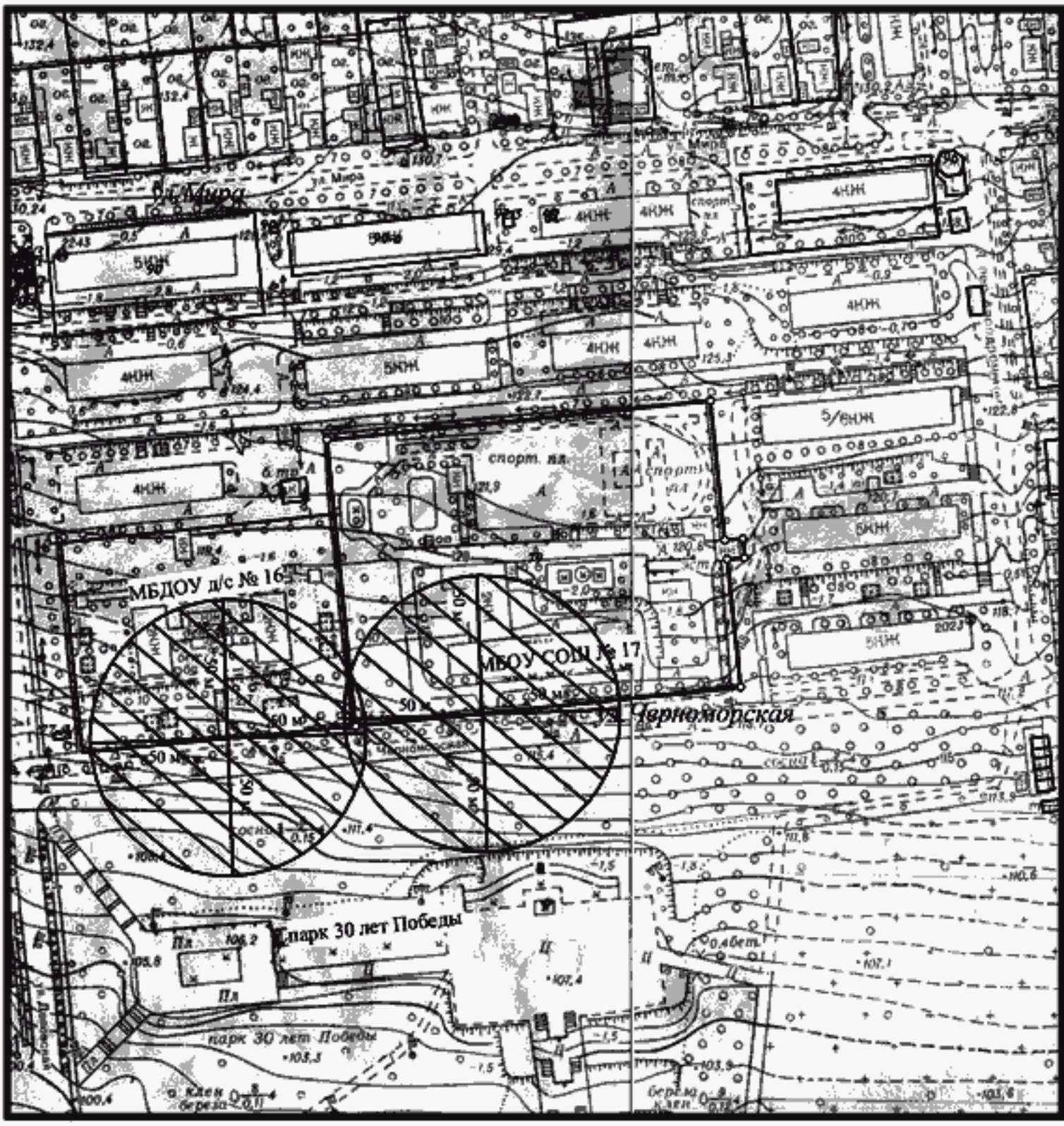

Расстояние радиусом 50 м от входа МБОУ СОШ № 17 им. Г.К.Жукова, расположенную по адресу: г. Кропоткин, ул. Черноморская, 79

Сведения ИСОГД выдал главный специалист сектора ИСОГД С.А.Бахтина _____

Схема границ прилегающих территорий № 18

М 1:2000

Расстояние радиусом 50 м от входа МБОУ СОШ № 18 им. Н.Н.Симоняка, расположенную по адресу: ст. Темижбекская, ул. Трактовая, 58

Сведения ИСОГД выдал главный специалист сектора ИСОГД С.А.Бахтина _____

Схема границ прилегающих территорий № 19

М 1:2000

Расстояние радиусом 50 м от входа МБОУ СОШ № 19, расположенную по адресу: ст. Казанская, ул. Красная, 307

Сведения ИСОГД выдал главный специалист сектора ИСОГД С.А.Бахтина _____

Схема границ прилегающих территорий № 20

М 1:2000

Расстояние радиусом 50 м от входа МБОУ СОШ № 20, расположенную по адресу: ст. Казанская, ул. Красная, 221

Сведения ИСОГД выдал главный специалист сектора ИСОГД С.А.Бахтина _____

Схема границ прилегающих территорий № 21

М 1:2000

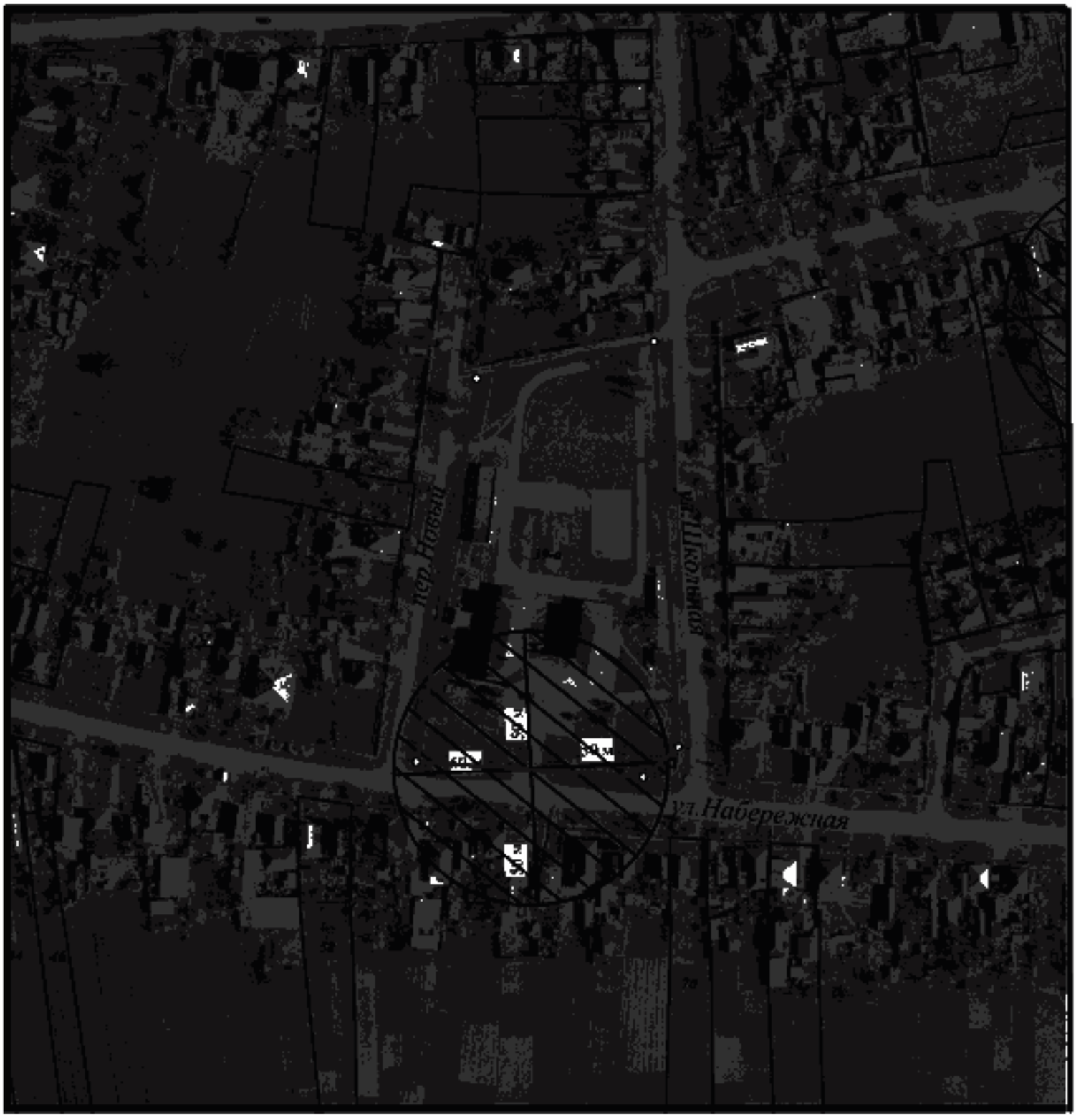

Расстояние радиусом 50 м от входа МБОУ СОШ № 21 им Т.Костыриной, расположенную по адресу: х Лосево, ул. Набережная, 39-а

Сведения НСОГД выдал главный специалист сектора НСОГД С.А.Бахтина _____

Схема границ прилегающих территорий № 22

М 1:2000

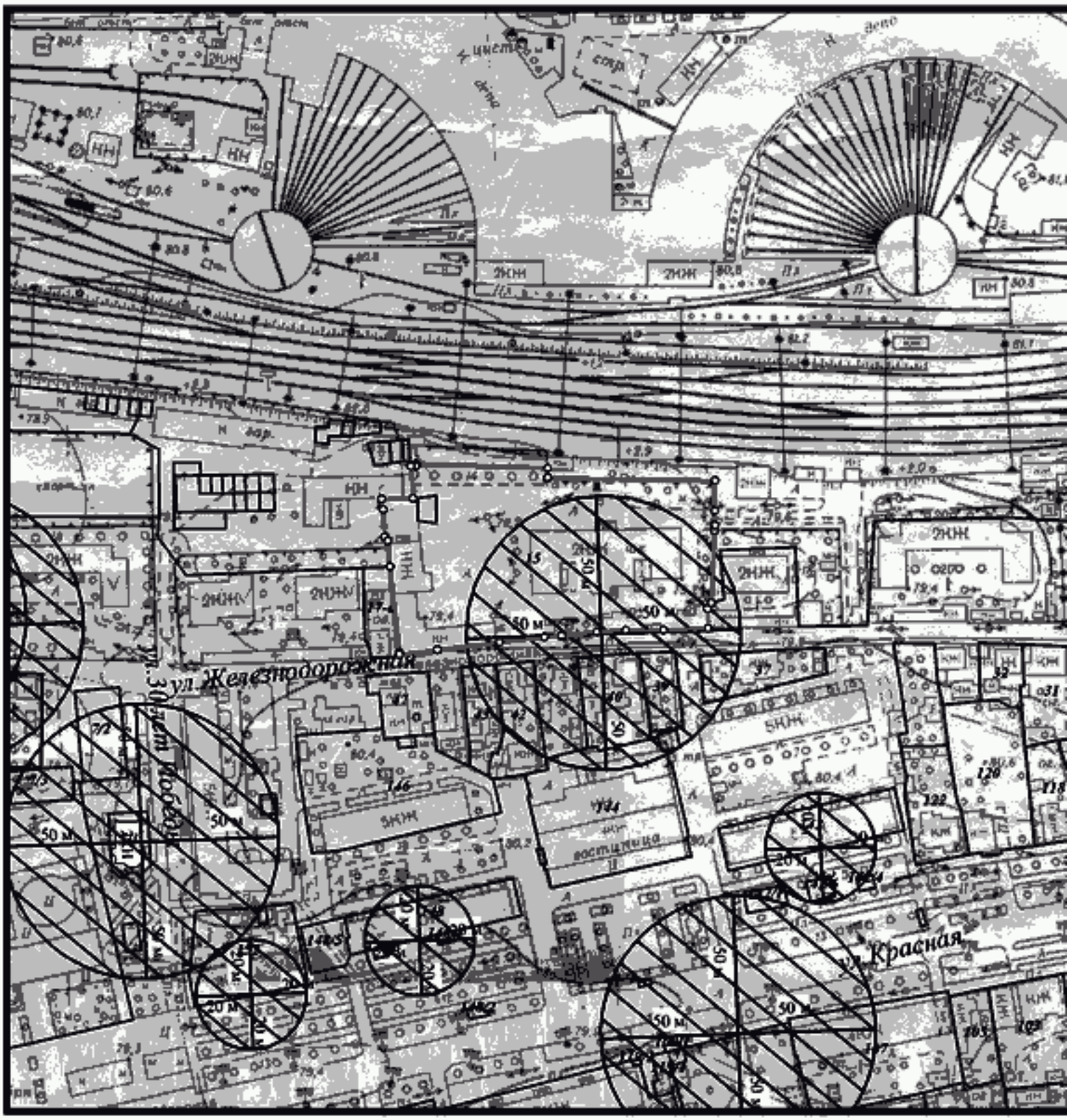

Расстояние радиусом 50 м от входа МБОУ СОШ № 44 им. П.Г.Поветкина, расположенную по адресу: г. Кропоткин, ул. Линейная, 15

Сведения ИСОГД выдал главный специалист сектора ИСОГД С.А.Бахтина _____

Схема границ прилегающих территорий № 23

М 1:2000

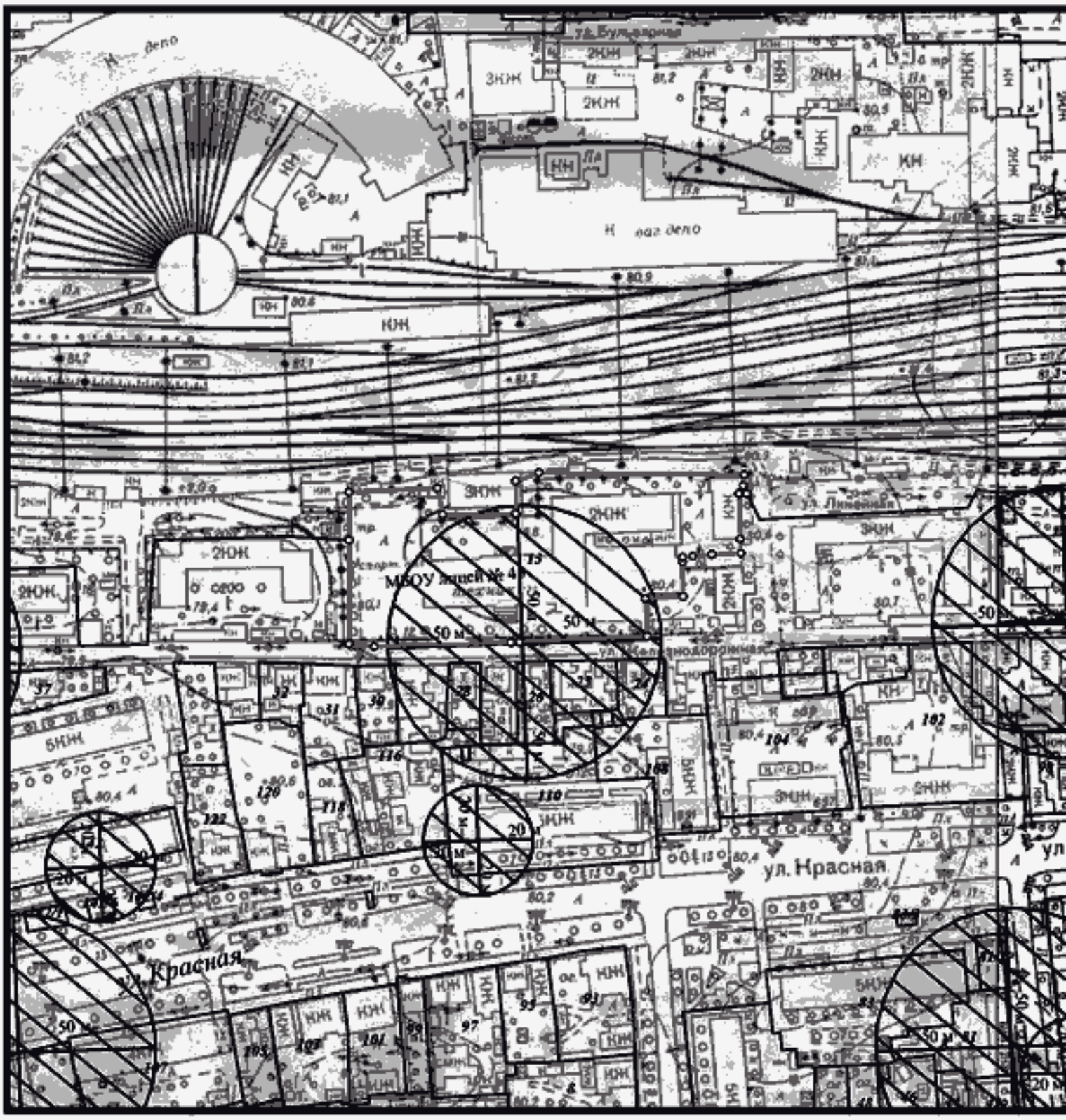

Расстояние радиусом 50 м от входа МБОУ СОШ № 45 им. академика Королева, расположенную по адресу: г. Кропоткин, ул. Линейная, 13

Сведения ИСОГД выдал главный специалист сектора ИСОГД С.А.Бахтина _____

Схема границ прилегающих территорий № 24

М 1:2000

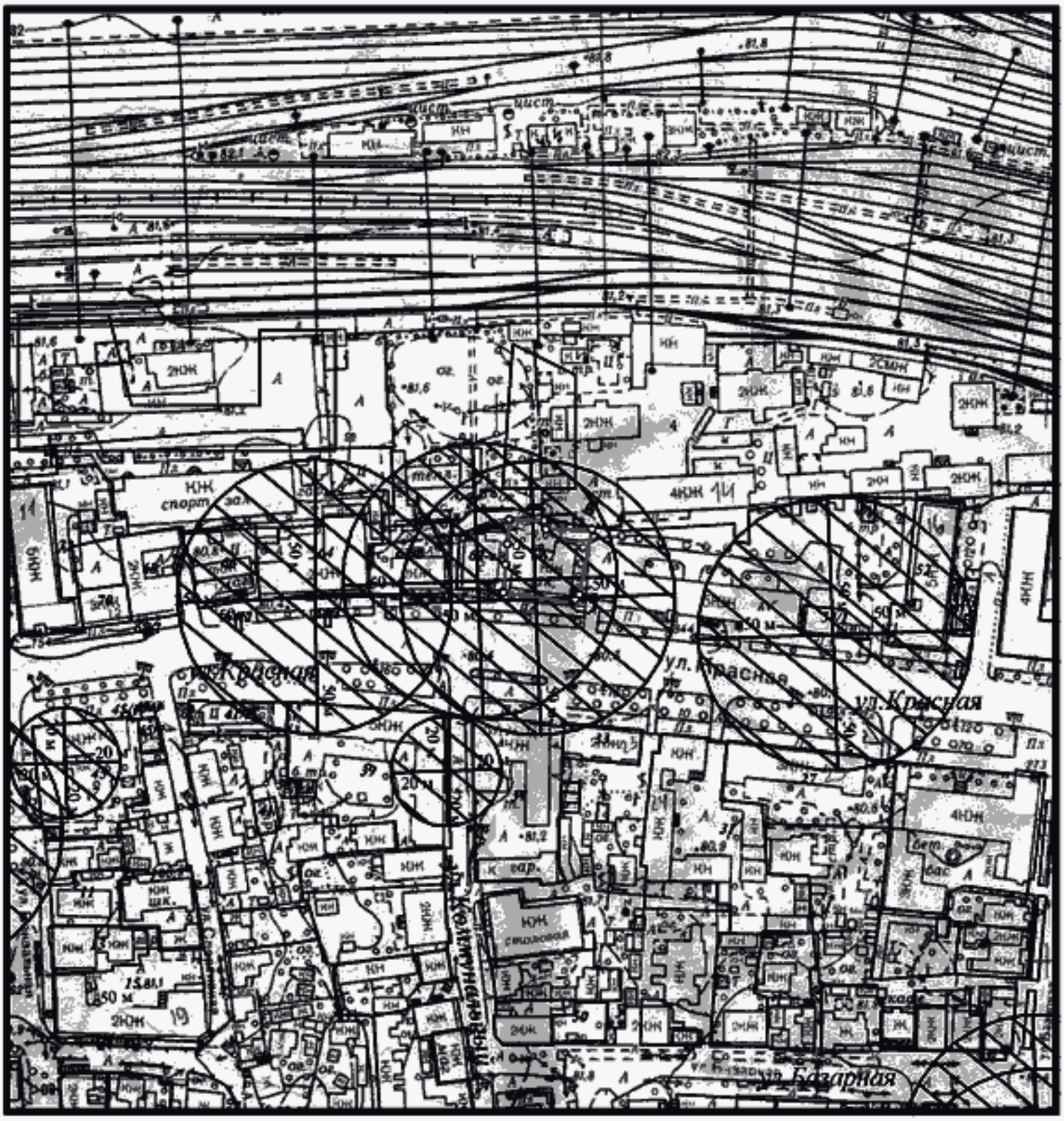

Расстояние радиусом 50 м от входа МБОУ ОСОШ № 1 им. И.И.Никонова, расположенную по адресу: г. Кропоткин, ул. Красная, 62

Сведения ИСОГД выдал главный специалист сектора ИСОГД С.А.Бахтина _____

Схема границ прилегающих территорий № 25

М 1:2000

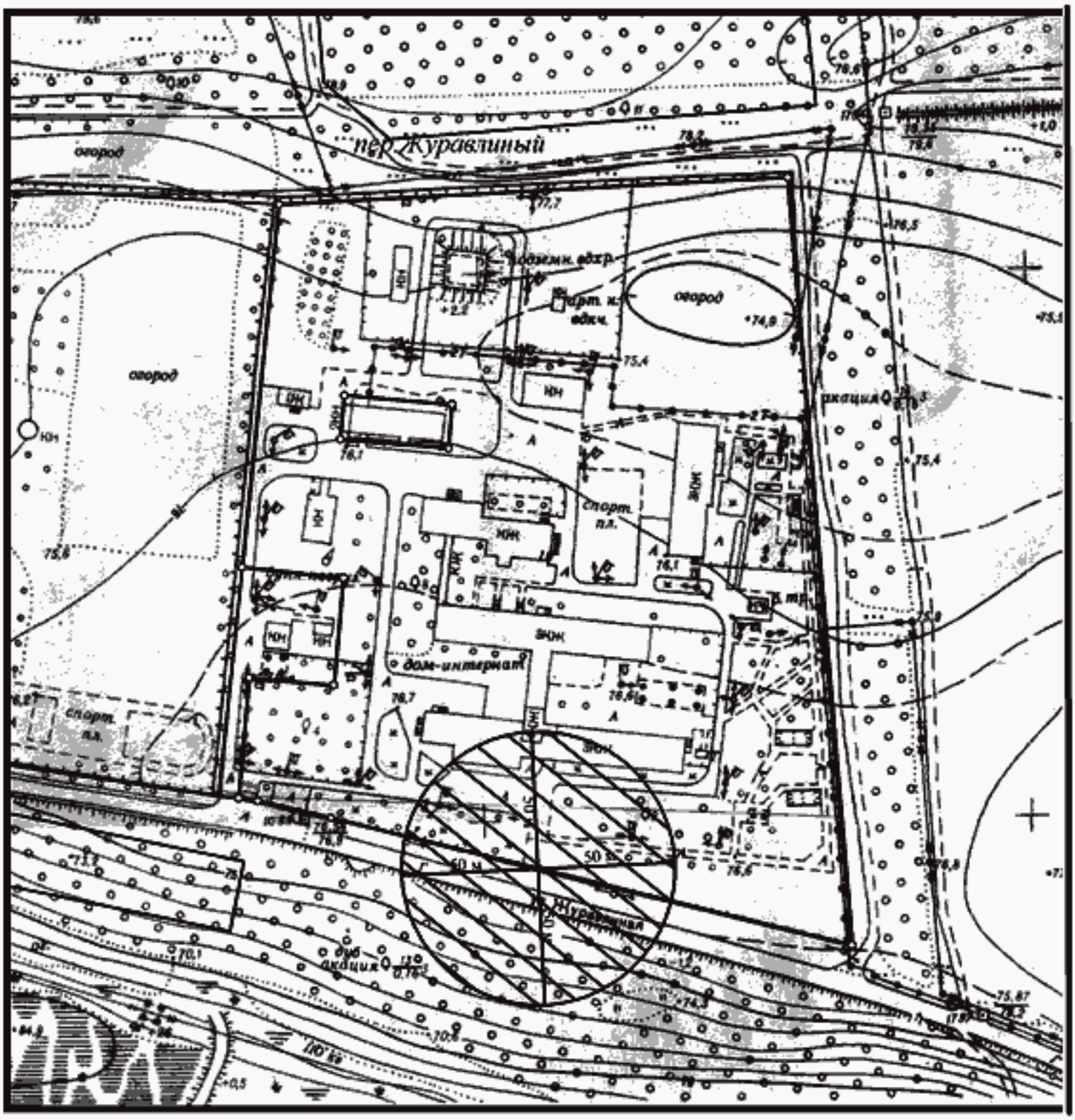

Расстояние радиусом 50 м от входа ГКУСОКК "Кропоткинский ДДИ", расположенный по адресу: г. Кропоткин, ул. Журавлиная, 10

Сведения ИСОГД выдал главный специалист сектора ИСОГД С.А.Бахтина _____

Схема границ прилегающих территорий № 26

М 1:2000

Расстояние радиусом 50 м от входа в ГБОУ школу-интернат № 7, расположенную по адресу:ст. Казанская, ул. Красная, 239

Сведения ИСОГД выдал главный специалист сектора ИСОГД С.А.Бахтина _____

Схема границ прилегающих территорий № 27

М 1:2000

Расстояние радиусом 50 м от входа МБОУ СОШ № 43 им. А.Л.Гречишкина, расположенную по адресу: ст. Казанская, ул. Ленина, 12-а

Сведения ИСОГД выдал главный специалист сектора ИСОГД С.А.Бахтина _____

Схема границ прилегающих территорий № 28

М 1:2000

Расстояние радиусом 50 м от входа МБДОУ д/с № 1, расположенный по адресу: г. Кропоткин, ул. Пушкина, 111

Сведения ИСОГД выдал главный специалист сектора ИСОГД С.А.Бахтина _____

Схема границ прилегающих территорий № 29

М 1:2000

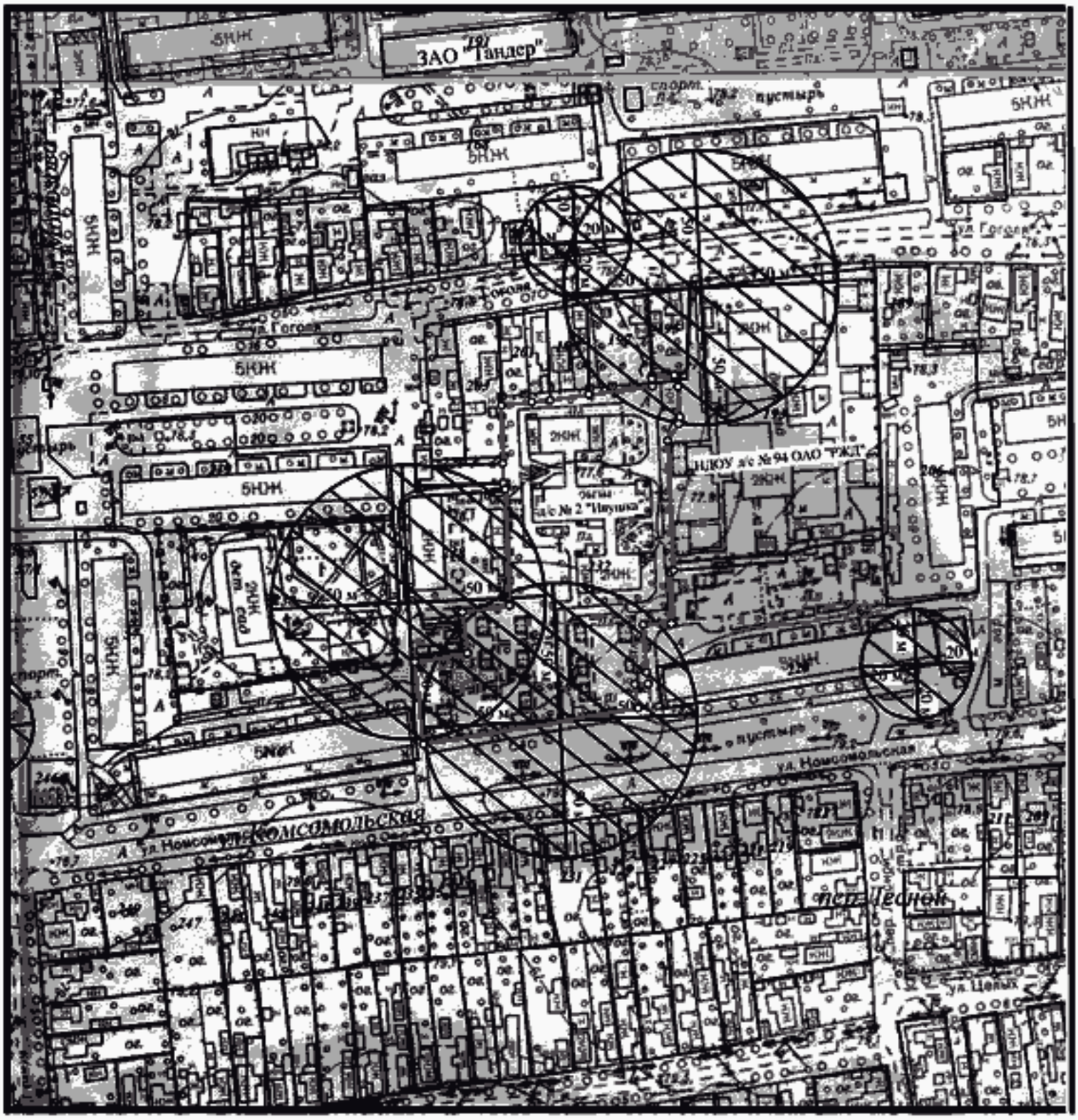

Расстояние радиусом 50 м от входа МАДОУ-ЦРР № 2, расположенный по адресу: г. Кропоткин, ул. Комсомольская, 232

Сведения ИСОГД выдал главный специалист сектора ИСОГД С.А.Бахтина _____

Схема границ прилегающих территорий № 30

М 1:2000

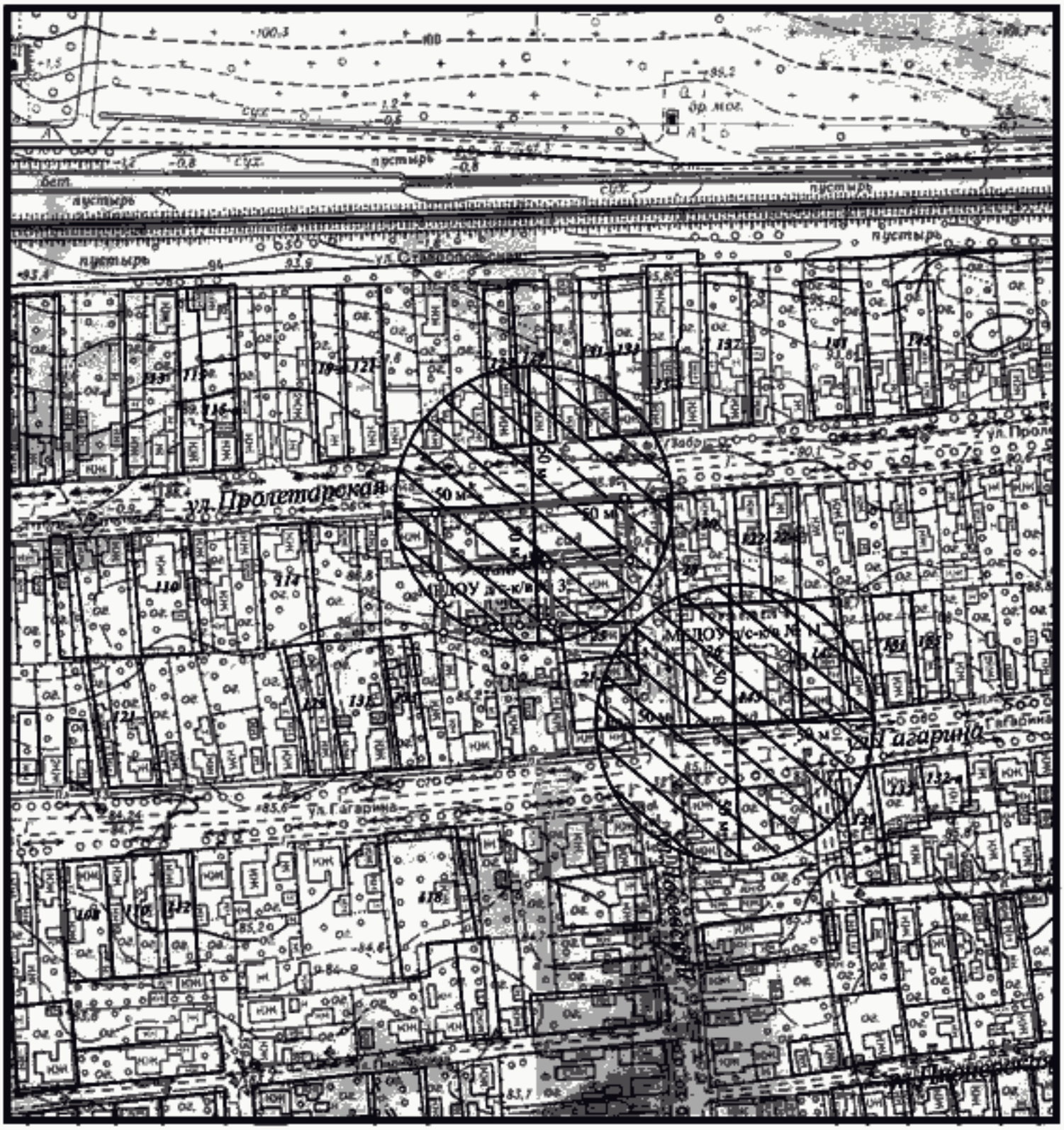

Расстояние радиусом 50 м от входа МБДОУ д/с-к/в № 3, расположенный по адресу: г. Кропоткин, ул. Пролетарская, 118/пер. Лосевский, 127

Сведения ИСОГД выдал главный специалист сектора ИСОГД С.А.Бахтина _____

Схема границ прилегающих территорий № 31

М 1:2000

Расстояние радиусом 50 м от входа МБДОУ д/с-к/в № 4, расположенный по адресу: г. Кропоткин, ул. Желябова, 58

Сведения ИСОГД выдал главный специалист сектора ИСОГД С.А.Бахтина _____

Схема границ прилегающих территорий № 32

М 1:2000

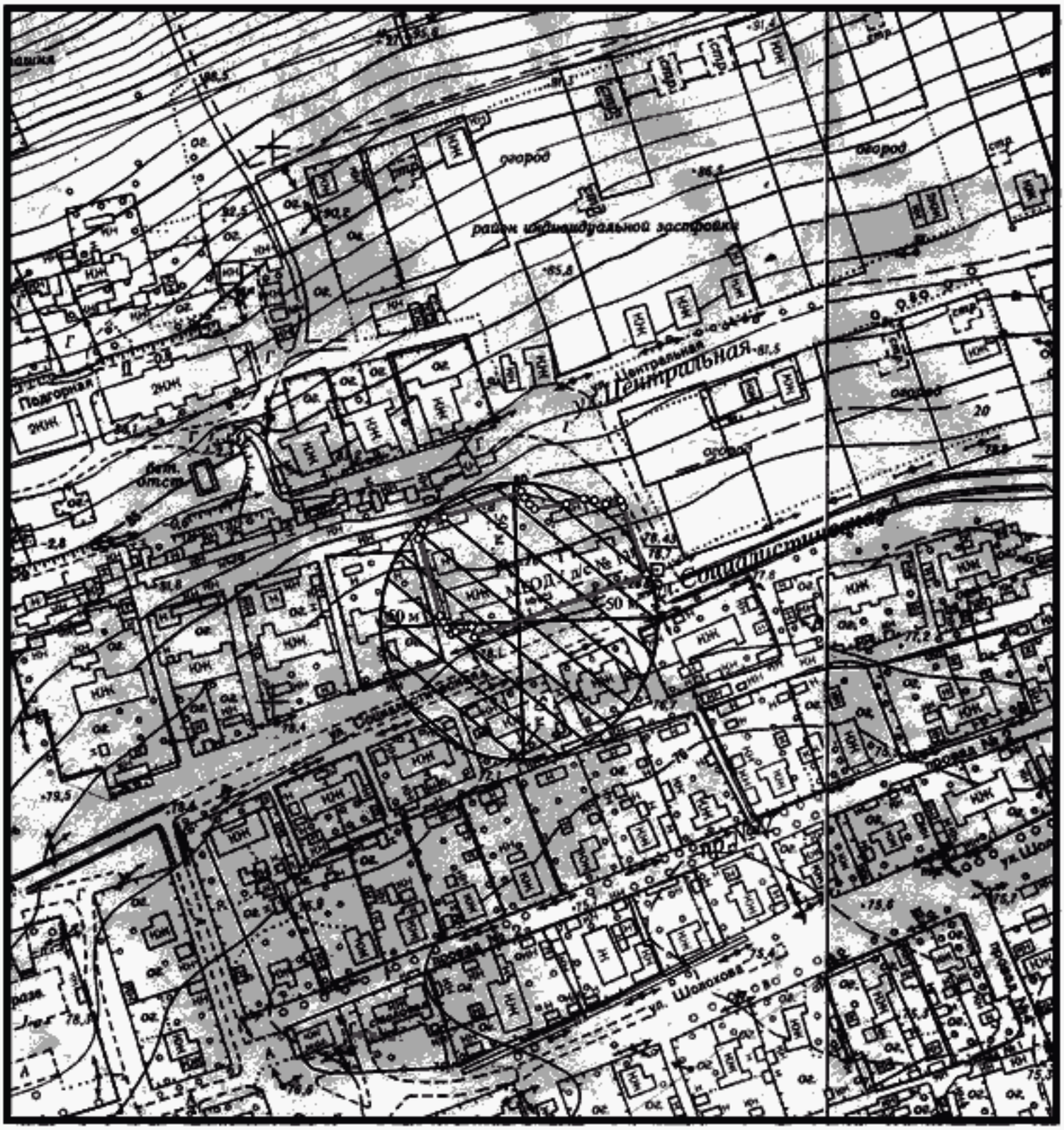

Расстояние радиусом 50 м от входа МБДОУ д/с-к/в № 4, расположенный по адресу: г. Кропоткин, ул. Социалистическая, 10

Сведения ИСОГД выдал главный специалист сектора ИСОГД С.А.Бахтина _____

Схема границ прилегающих территорий № 33

М 1:2000

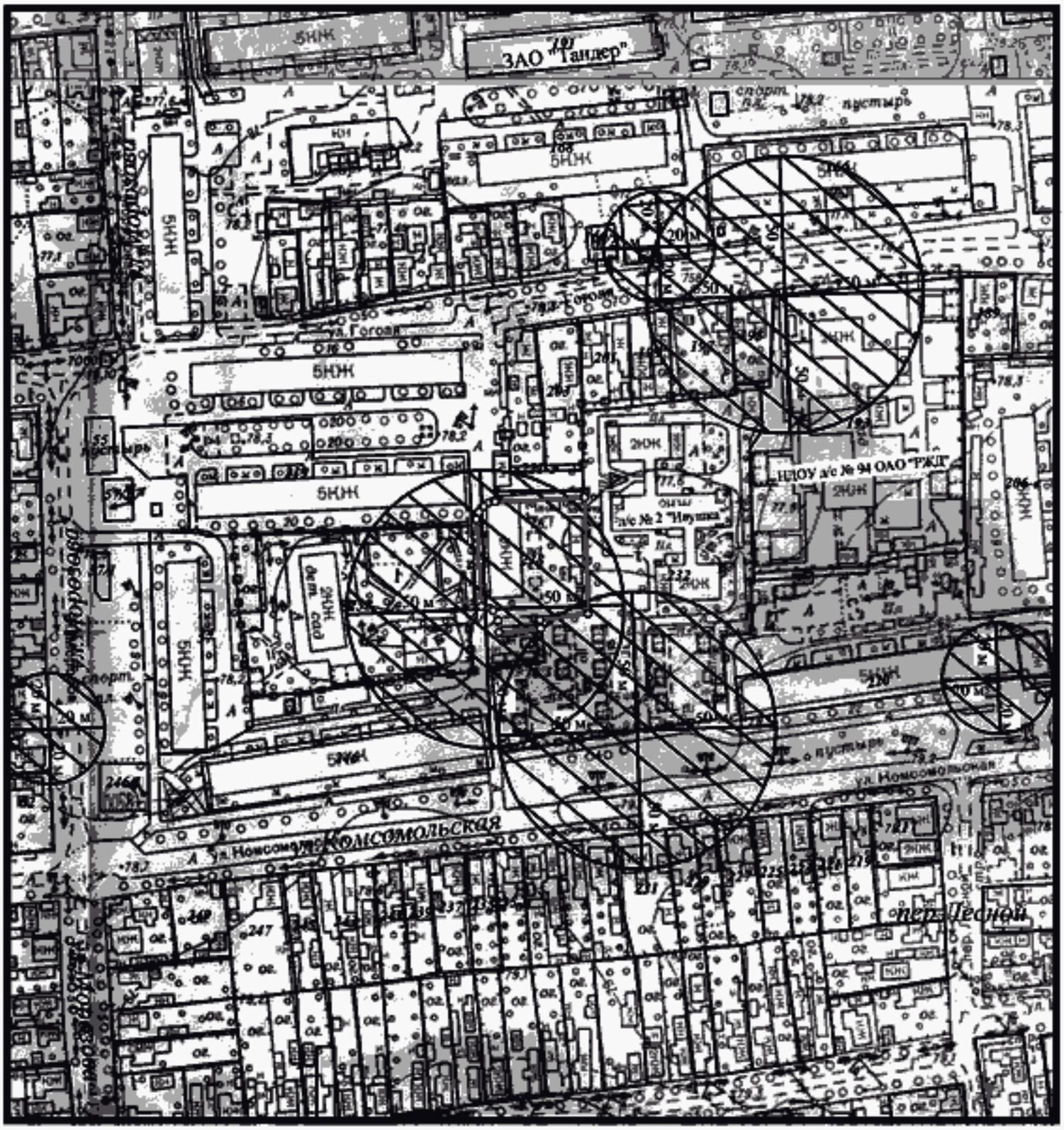

Расстояние радиусом 50 м от входа МБДОУ д/с № 5, расположенный по адресу: г. Кропоткин, ул. Комсомольская, 238

Сведения ИСОГД выдал главный специалист сектора ИСОГД С.А.Бахтина _____

Схема границ прилегающих территорий № 34

М 1:2000

Расстояние радиусом 50 м от входа МБДОУ д/с № 6, расположенный по адресу: г. Кропоткин, ул. Пушкина, 147

Сведения ИСОГД выдал главный специалист сектора ИСОГД С.А.Бахтина _____

Схема границ прилегающих территорий № 35

М 1:2000

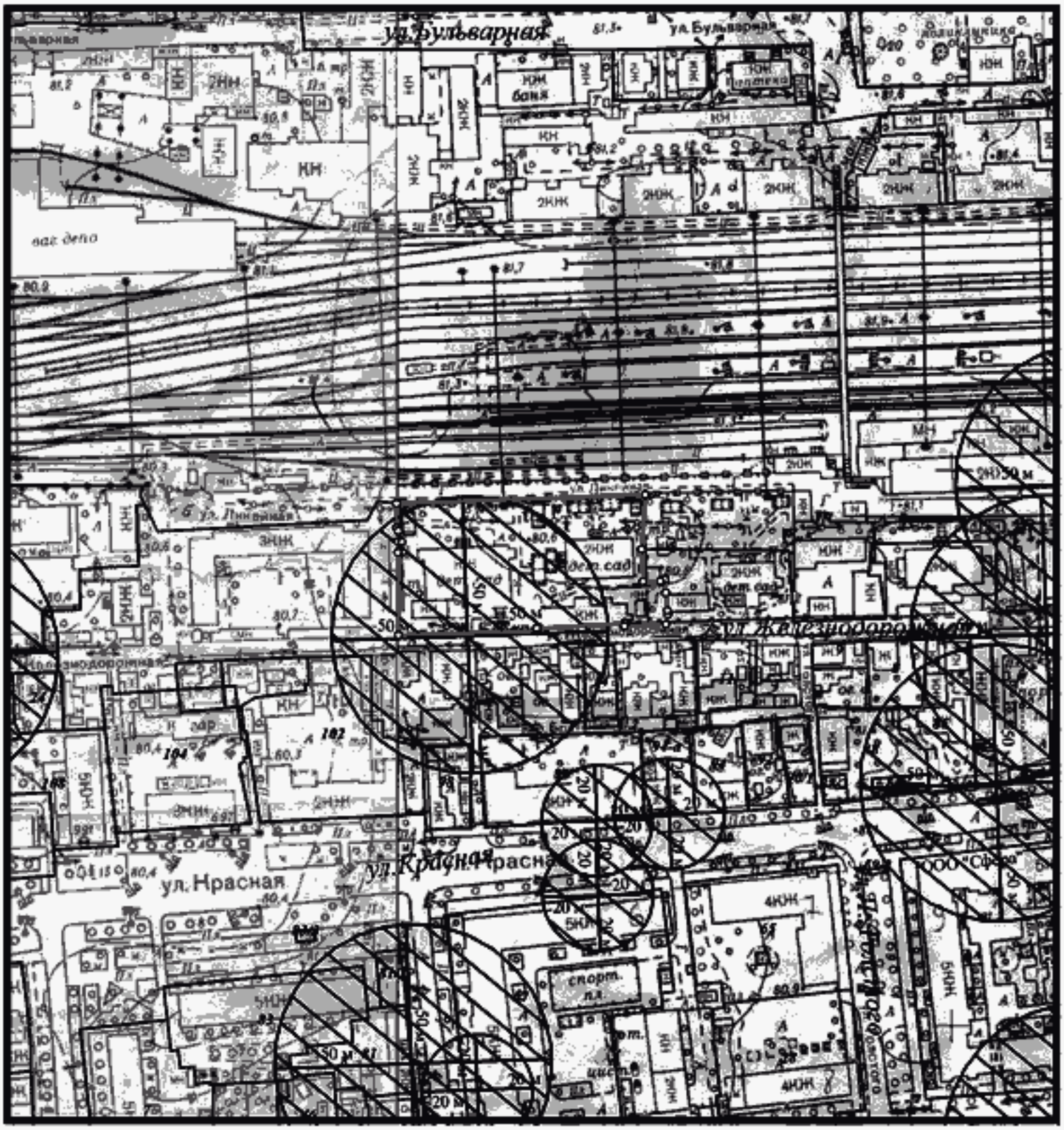

Расстояние радиусом 50 м от входа МБДОУ д/с-к/в № 7, расположенный по адресу: г. Кропоткин, ул. Железнодорожная, 3

Сведения ИСОГД выдал главный специалист сектора ИСОГД С.А.Бахтина _____

Схема границ прилегающих территорий № 36

М 1:2000

Расстояние радиусом 50 м от входа МБДОУ д/с № 8, расположенный по адресу: г. Кропоткин, ул. Ленина, 90-а

Сведения ИСОГД выдал главный специалист сектора ИСОГД С.А.Бахтина _____

Схема границ прилегающих территорий № 37

М 1:2000

Расстояние радиусом 50 м от входа МБДОУ д/с № 8, расположенный по адресу: г. Кропоткин, ул. Пушкина, 177

Сведения ИСОГД выдал главный специалист сектора ИСОГД С.А.Бахтина _____

Схема границ прилегающих территорий № 38

М 1:2000

Расстояние радиусом 50 м от входа МБДОУ д/с № 9, расположенный по адресу: г. Кропоткин, ул. Пушкина, 158

Сведения ИСОГД выдал главный специалист сектора ИСОГД С.А.Бахтина _____

Схема границ прилегающих территорий № 39

М 1:2000

Расстояние радиусом 50 м от входа МБДОУ д/с-к/в № 11, расположенный по адресу: г. Кропоткин, ул. Гагарина, 145

Сведения ИСОГД выдал главный специалист сектора ИСОГД С.А.Бахтина _____

Схема границ прилегающих территорий № 40

М 1:2000

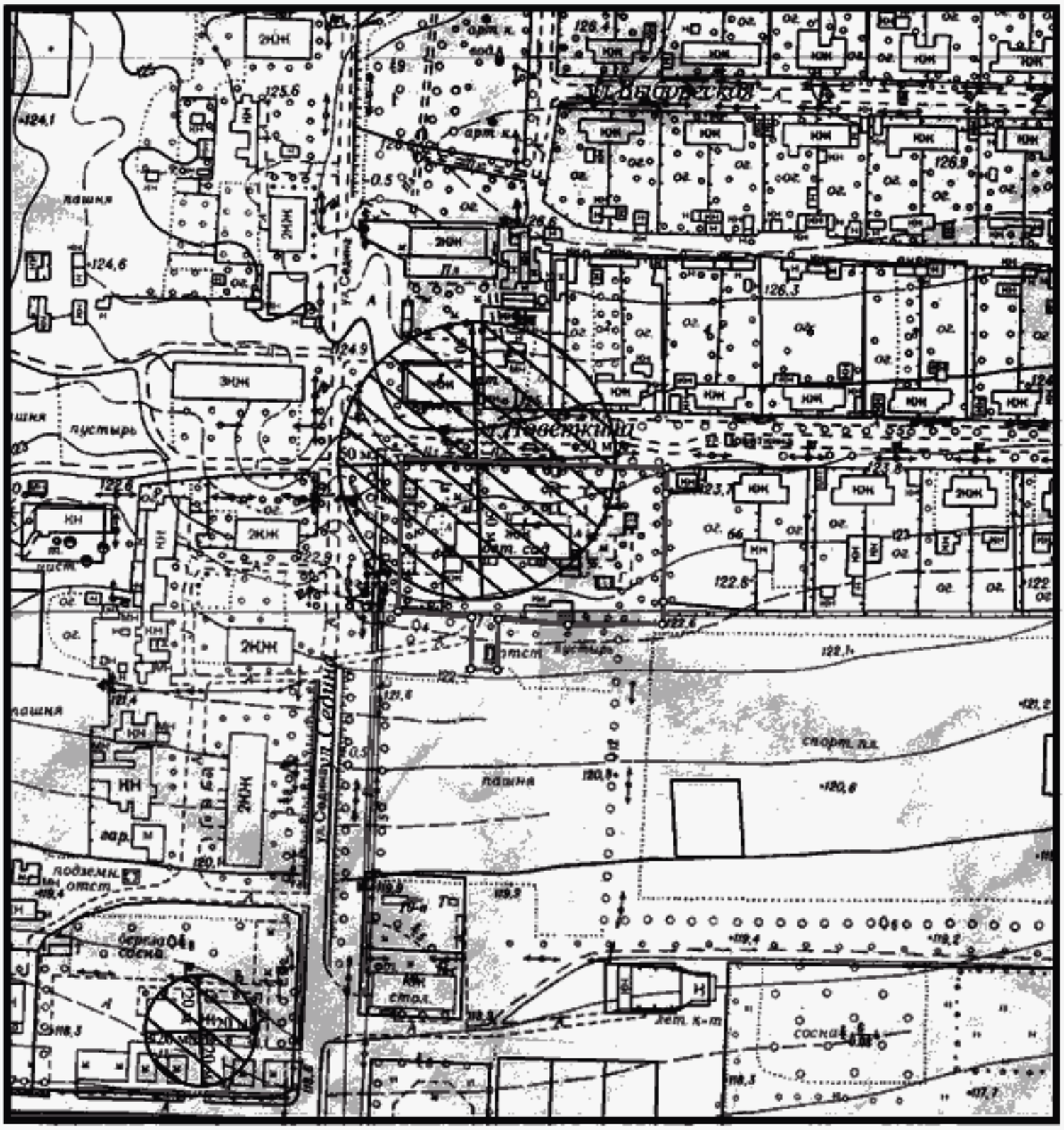

Расстояние радиусом 50 м от входа МБДОУ д/с № 12, расположенный по адресу: г. Кропоткин, ул. Поветкина, 1-а

Сведения ИСОГД выдал главный специалист сектора ИСОГД С.А.Бахтина _____

Схема границ прилегающих территорий № 41

М 1:2000

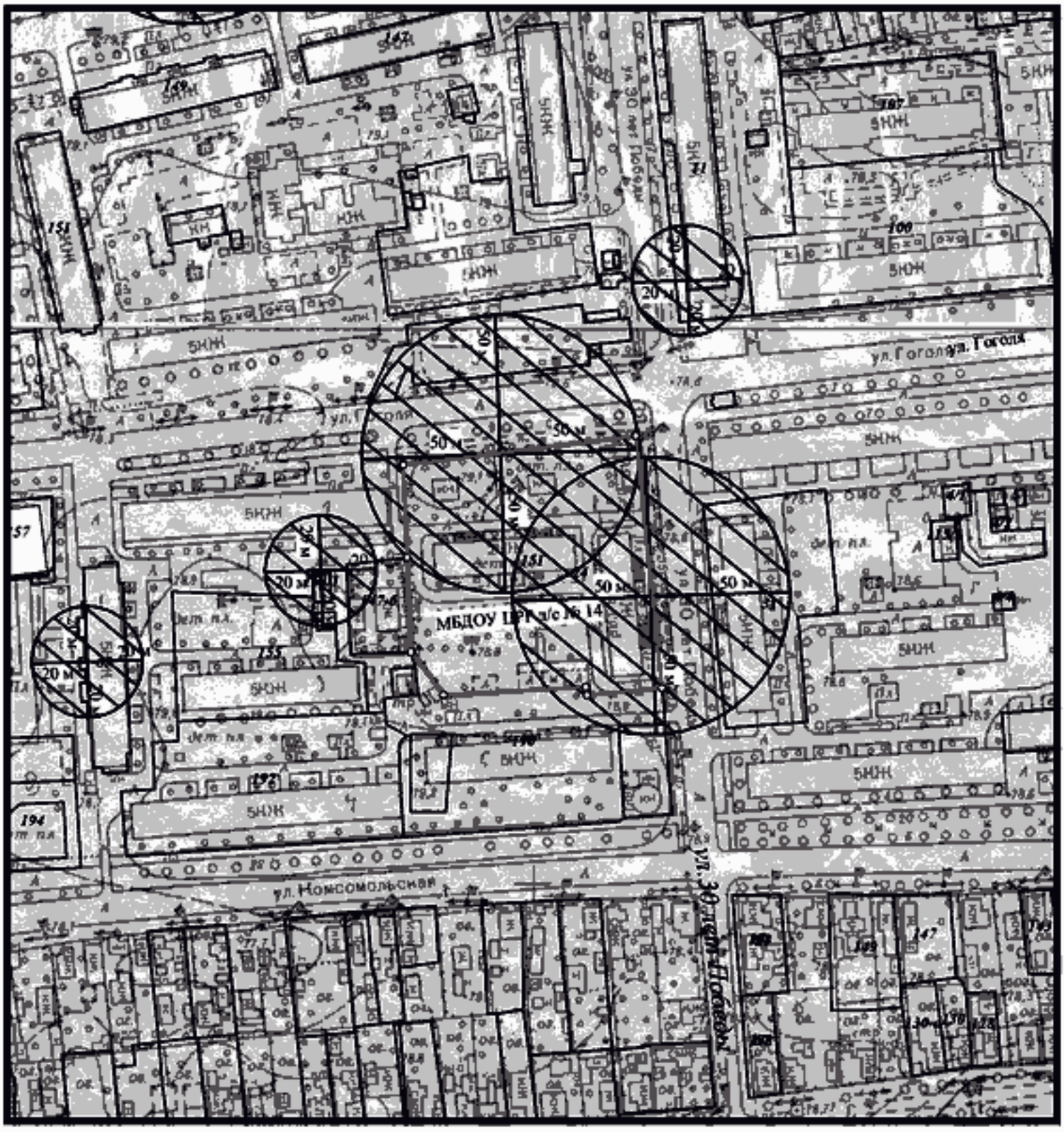

Расстояние радиусом 50 м от входа МАДОУ-ЦРР д/с № 14, расположенный по адресу: г. Кропоткин, ул. Гоголя, 151

Сведения ИСОГД выдал главный специалист сектора ИСОГД С.А.Бахтина _____

Схема границ прилегающих территорий № 42

М 1:2000

Расстояние радиусом 50 м от входа МБДОУ д/с-к/в № 15, расположенный по адресу: г. Кропоткин, пер. Колхозный, 28

Сведения ИСОГД выдал главный специалист сектора ИСОГД С.А.Бахтина _____

Схема границ прилегающих территорий № 43

М 1:2000

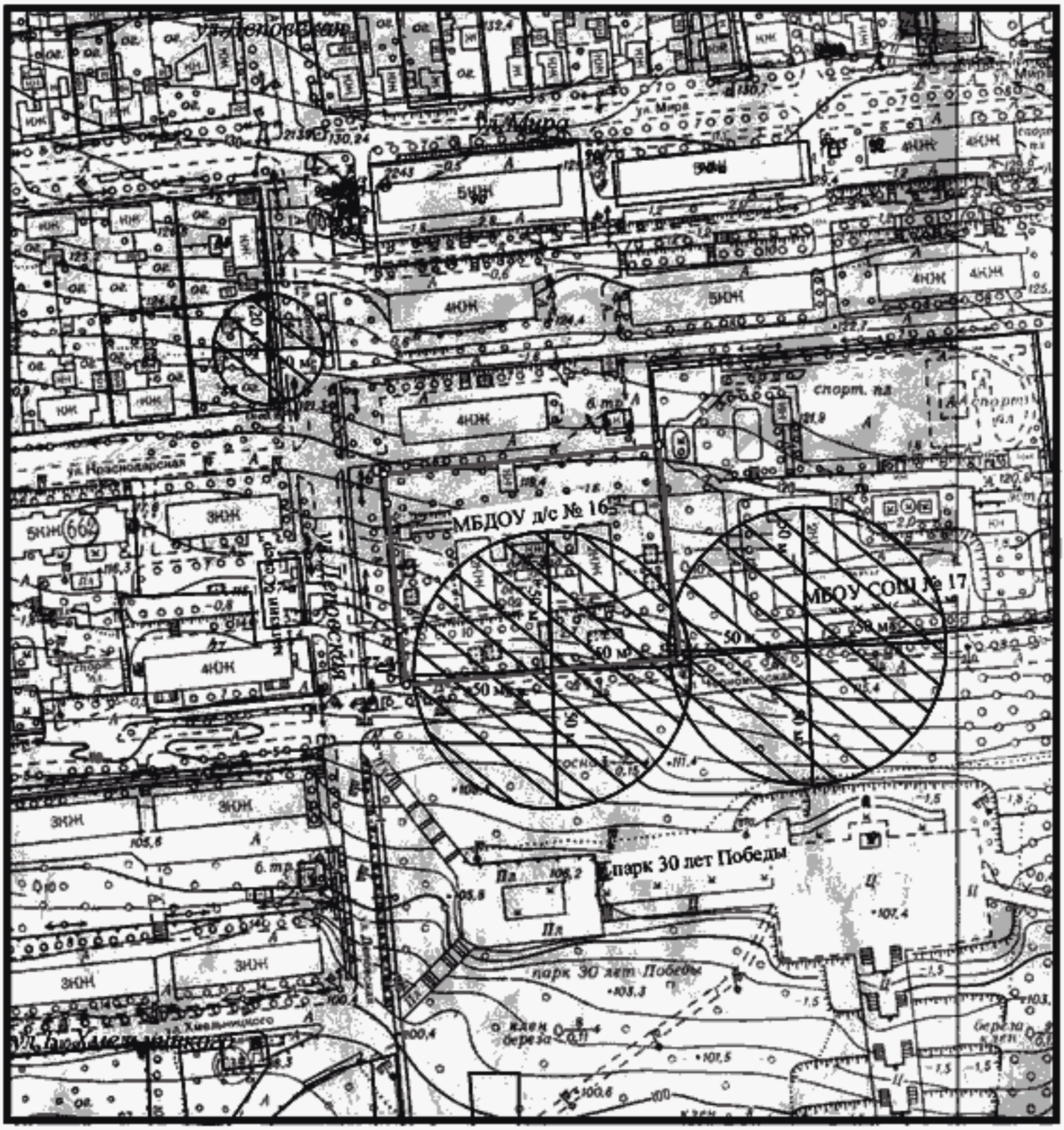

Расстояние радиусом 50 м от входа МБДОУ д/с № 16, расположенный по адресу: г. Кропоткин, ул. Черноморская, 77-а

Сведения ИСОГД выдал главный специалист сектора ИСОГД С.А.Бахтина _____

Схема границ прилегающих территорий № 44

М 1:2000

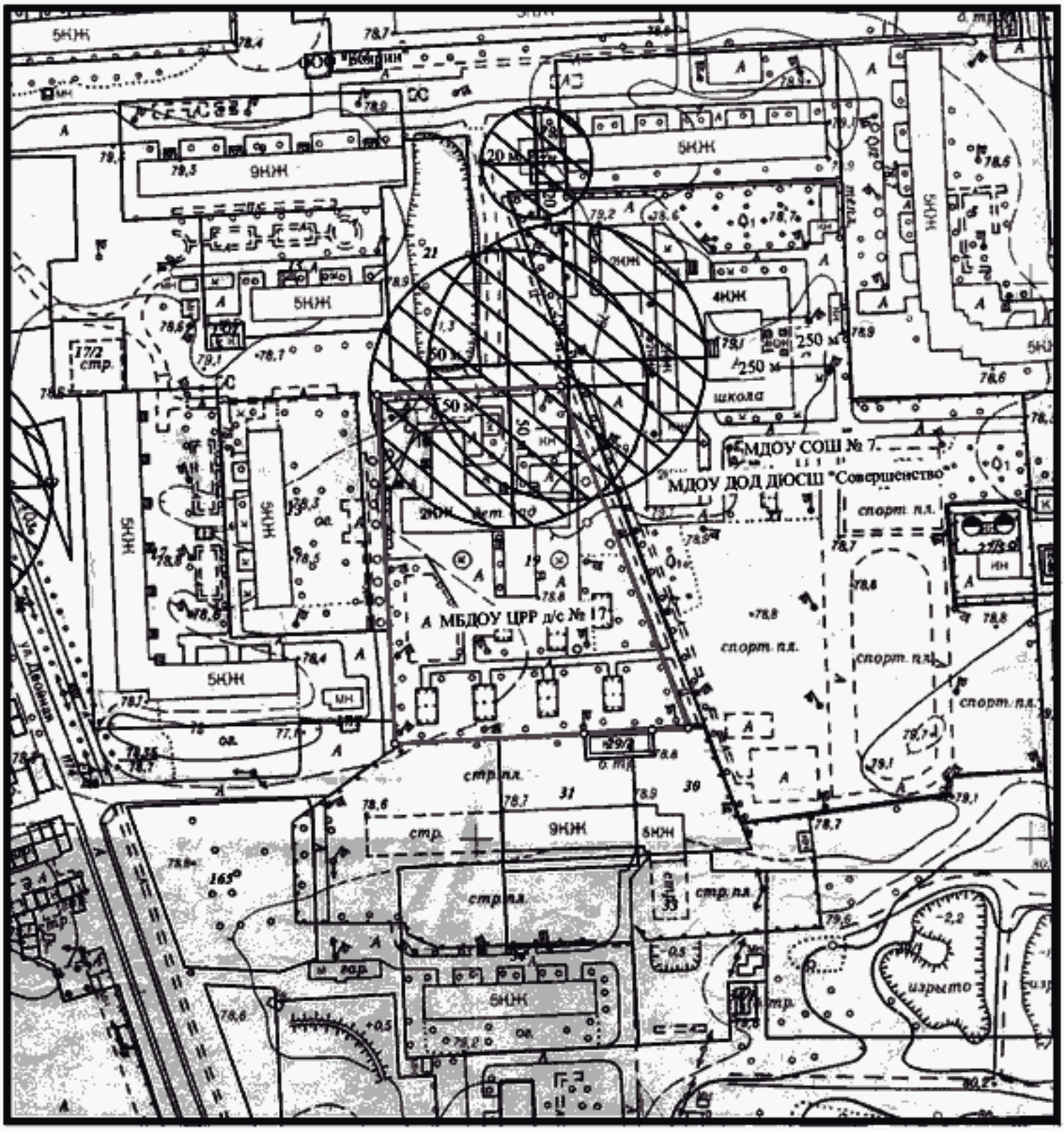

Расстояние радиусом 50 м от входа МАДОУ-ЦРР д/с № 17, расположенный по адресу: г. Кропоткин, МКРН-1, д. 19

Сведения ИСОГД выдал главный специалист сектора ИСОГД С.А.Бахтина _____

Схема границ прилегающих территорий № 45

М 1:2000

Расстояние радиусом 50 м от входа МАДОУ-ЦРР д/с № 18, расположенный по адресу: г. Кропоткин, ул. Красная, 109

Сведения ИСОГД выдал главный специалист сектора ИСОГД С.А.Бахтина _____

Схема границ прилегающих территорий № 46

М 1:2000

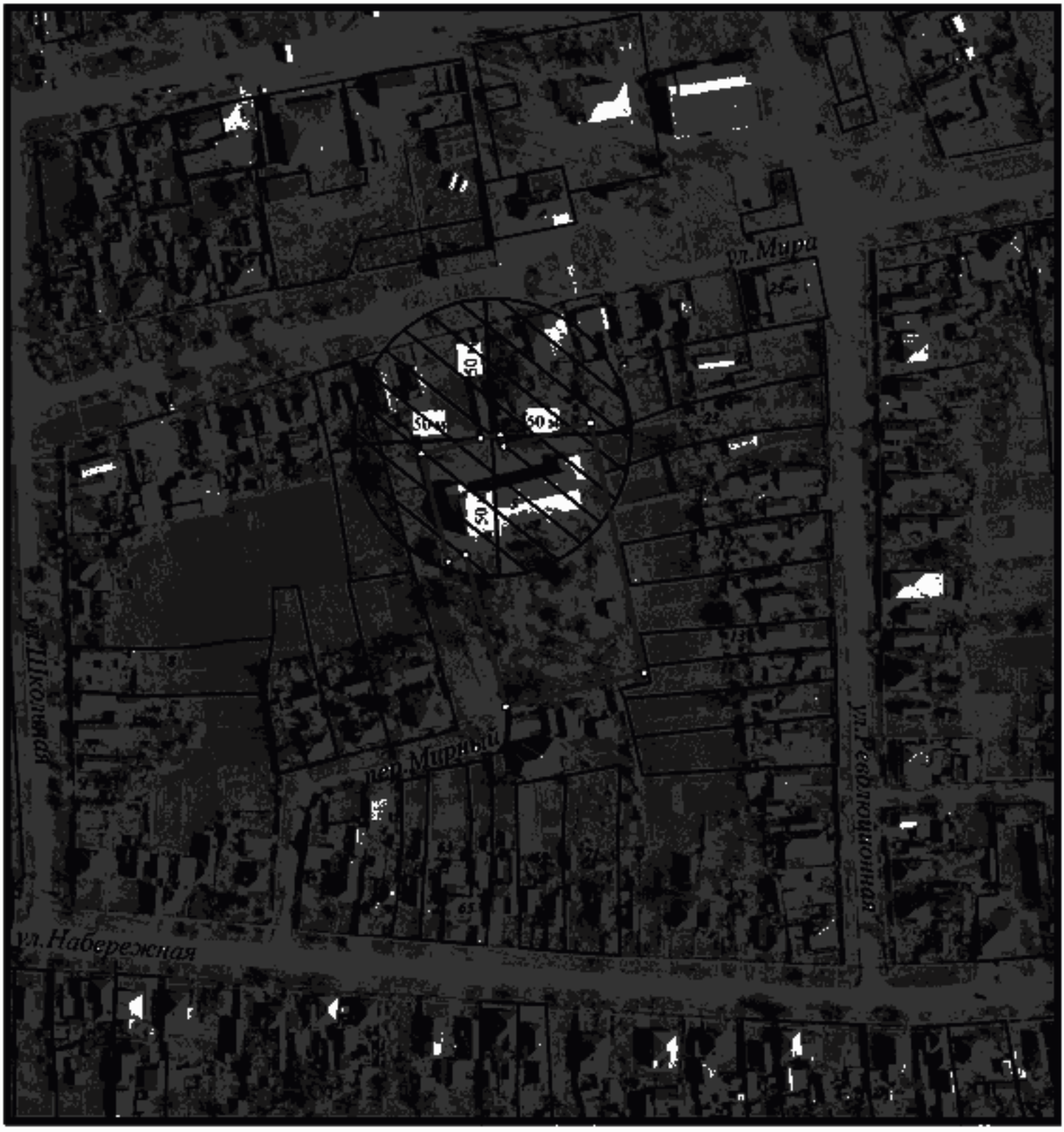

Расстояние радиусом 50 м от входа МБДОУ д/с-о/в № 19, расположенный по адресу: х. Лосево, пер. Мирный, 5

Сведения ИСОГД выдал главный специалист сектора ИСОГД С.А.Бахтина _____

Схема границ прилегающих территорий № 47

М 1:2000

Расстояние радиусом 50 м от входа МБДОУ д/с № 20, расположенный по адресу: пос. Степной, ул. Дружбы, 16

Сведения ИСОГД выдал главный специалист сектора ИСОГД С.А.Бахтина _____

Схема границ прилегающих территорий № 48

М 1:2000

Расстояние радиусом 50 м от входа МБДОУ-ЦРР д/с № 21, расположенный по адресу: пос. им. М.Горького, ул. Школьная, 23

Сведения ИСОГД выдал главный специалист сектора ИСОГД С.А.Бахтина _____

Схема границ прилегающих территорий № 49

М 1:2000

Расстояние радиусом 50 м от входа МБДОУ-ЦРР д/с № 21, расположенный по адресу: ст. Дмитриевская, ул. Октябрьская, 70-в

Сведения ИСОГД выдал главный специалист сектора ИСОГД С.А.Бахтина _____

Схема границ прилегающих территорий № 50

М 1:2000

Расстояние радиусом 50 м от входа МАДОУ-ЦРР д/с № 22, расположенный по адресу: ст. Кавказская, ул. 60 лет СССР, 18

Сведения ИСОГД выдал главный специалист сектора ИСОГД С.А.Бахтина _____

Схема границ прилегающих территорий № 51

М 1:2000

Расстояние радиусом 50 м от входа МБДОУ д/с-о/в № 23, расположенный по адресу: ст. Казанская, ул. Московская, 83

Сведения ИСОГД выдал главный специалист сектора ИСОГД С.А.Бахтина _____

Схема границ прилегающих территорий № 52

М 1:2000

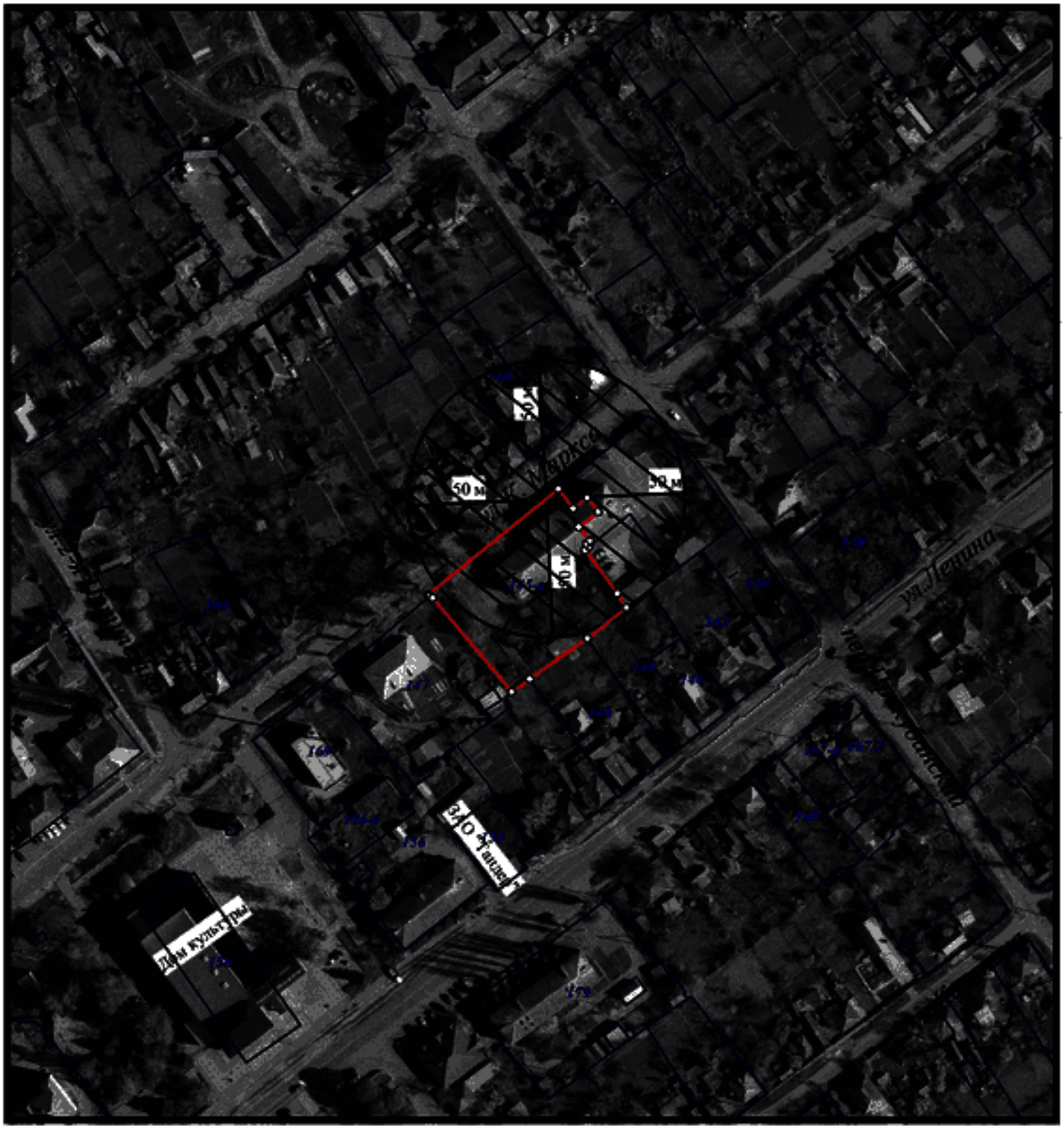

Расстояние радиусом 50 м от входа МБДОУ д/с № 24, расположенный по адресу: ст. Кавказская, ул. К.Маркса, 145-а

Сведения ИСОГД выдал главный специалист сектора ИСОГД С.А.Бахтина _____

Схема границ прилегающих территорий № 53

М 1:2000

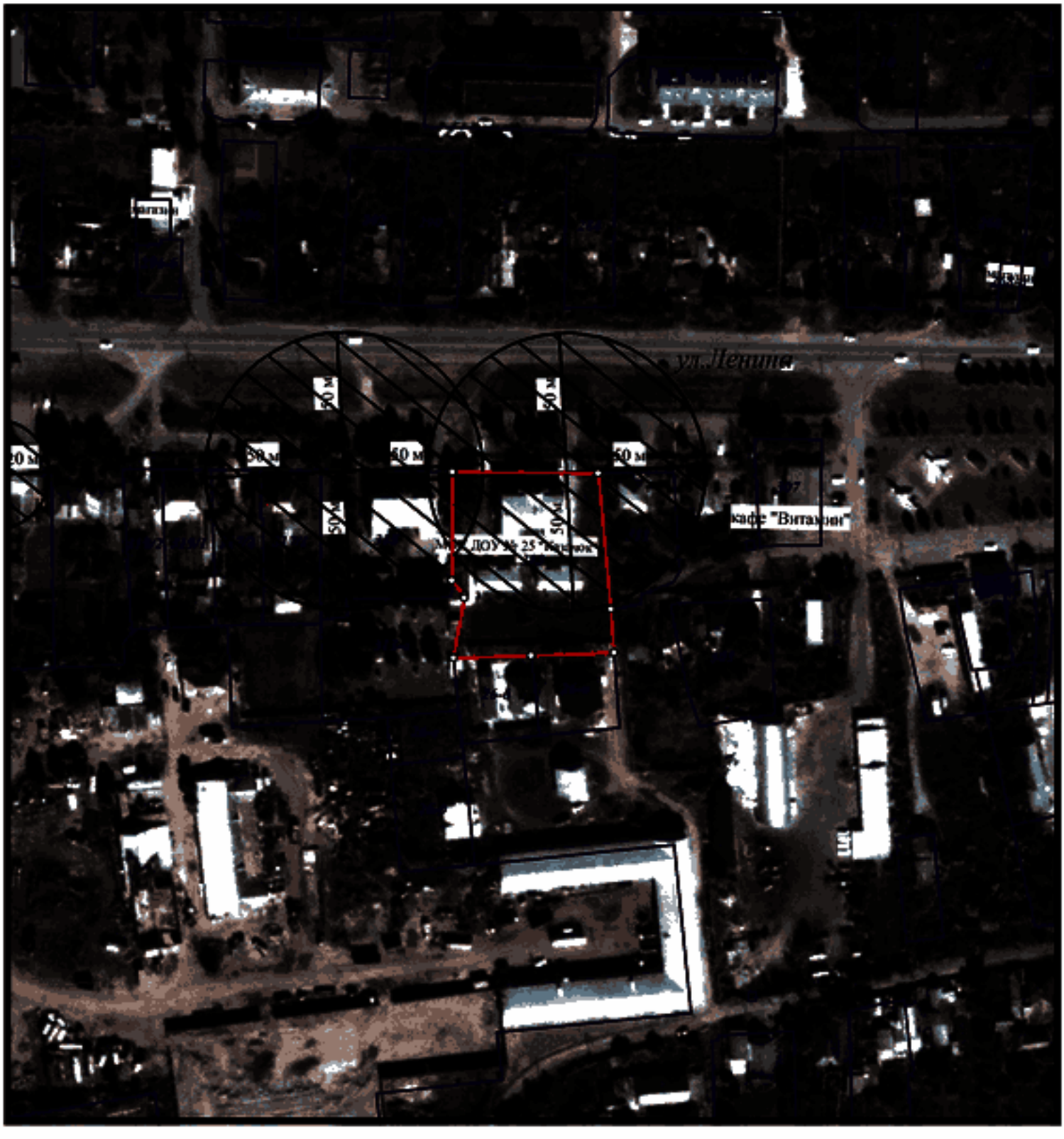

Расстояние радиусом 50 м от входа МБДОУ д/с-о/в № 25, расположенный по адресу: ст. Кавказская, ул. Ленина, 313

Сведения ИСОГД выдал главный специалист сектора ИСОГД С.А.Бахтина _____

Схема границ прилегающих территорий № 54

М 1:2000

Расстояние радиусом 50 м от входа МБДОУ д/с № 26, расположенный по адресу: ст. Казанская, ул. Свободная, 30

Сведения ИСОГД выдал главный специалист сектора ИСОГД С.А.Бахтина _____

Схема границ прилегающих территорий № 55

М 1:2000

Расстояние радиусом 50 м от входа МБДОУ д/с-о/в № 27, расположенный по адресу: ст. Казанская, ул. Красная, 62

Сведения ИСОГД выдал главный специалист сектора ИСОГД С.А.Бахтина ______________

Схема границ прилегающих территорий № 56

М 1:2000

Расстояние радиусом 50 м от входа МБДОУ д/с № 28, расположенный по адресу: ст. Темижбекская, ул. Расшеватская, 101

Сведения ИСОГД выдал главный специалист сектора ИСОГД С.А.Бахтина _____

Схема границ прилегающих территорий № 57

М 1:2000

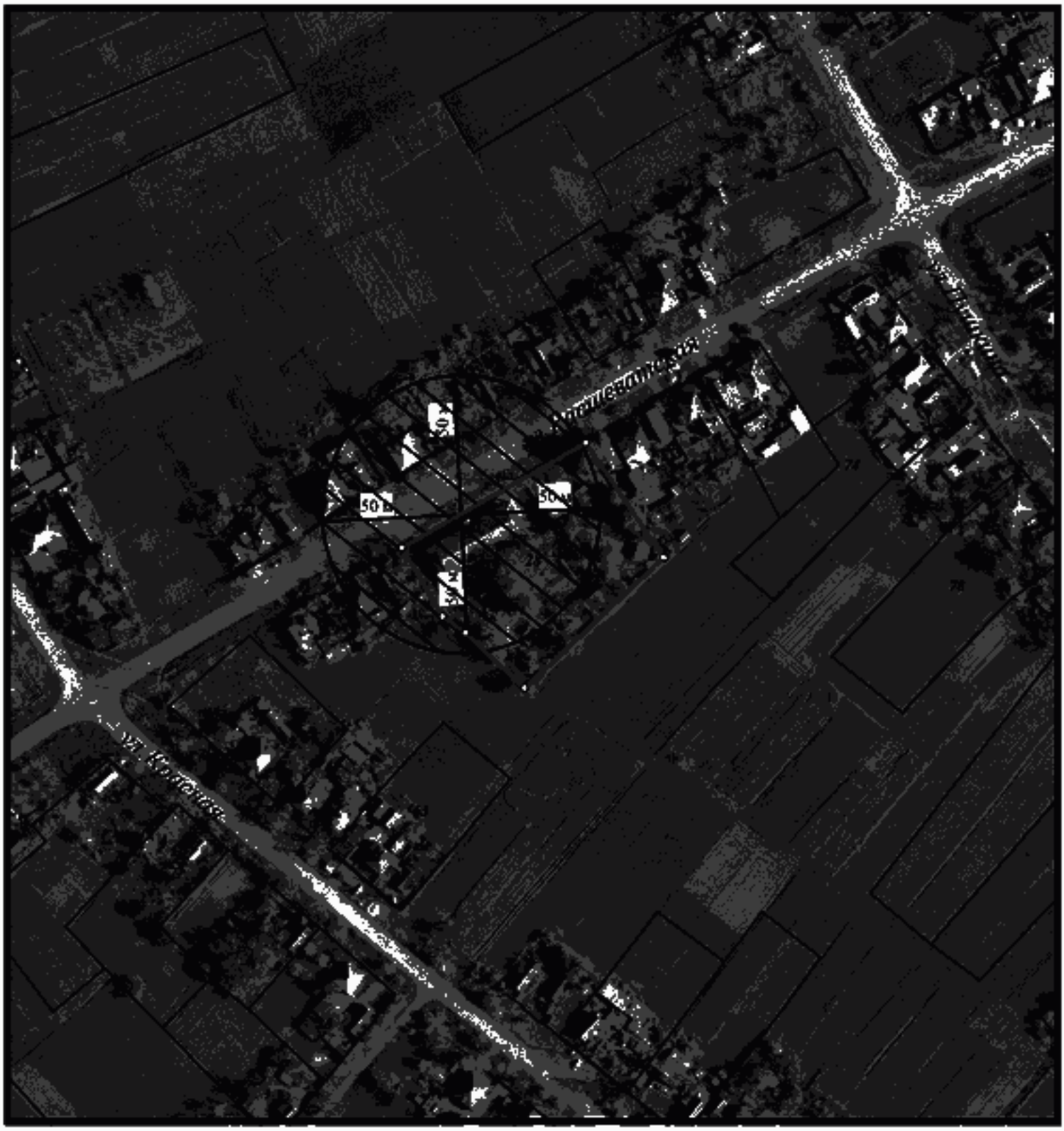

Расстояние радиусом 50 м от входа МБДОУ д/с № 29, расположенный по адресу: ст. Темижбекская, ул. Расшеватская, 28

Сведения ИСОГД выдал главный специалист сектора ИСОГД С.А.Бахтина _____

Схема границ прилегающих территорий № 58

М 1:2000

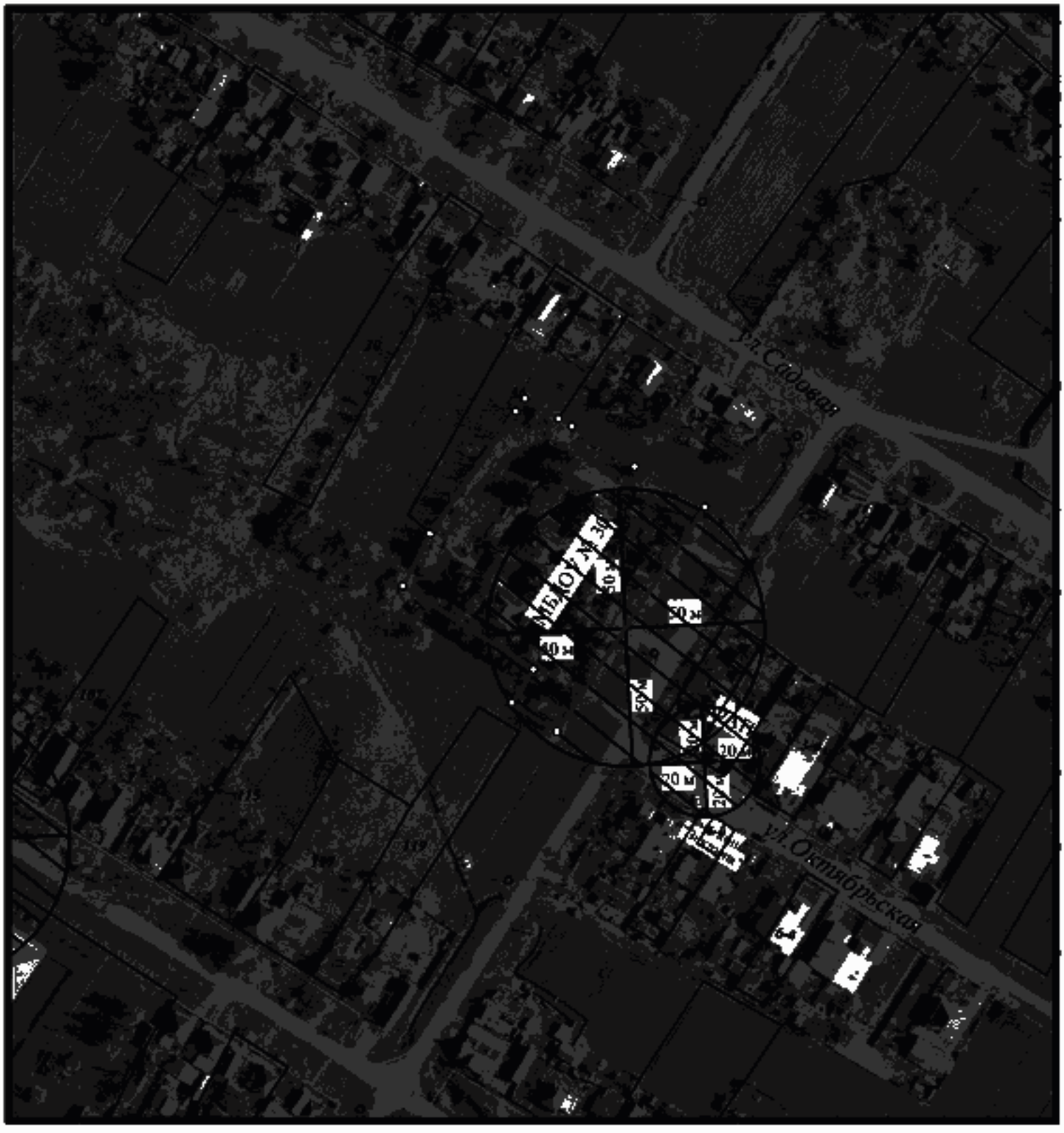

Расстояние радиусом 50 м от входа МБДОУ д/с № 30, расположенный по адресу: х. Привольный, ул. Октябрьская, 38

Сведения ИСОГД выдал главный специалист сектора ИСОГД С.А.Бахтина _____

Схема границ прилегающих территорий № 59

М 1:2000

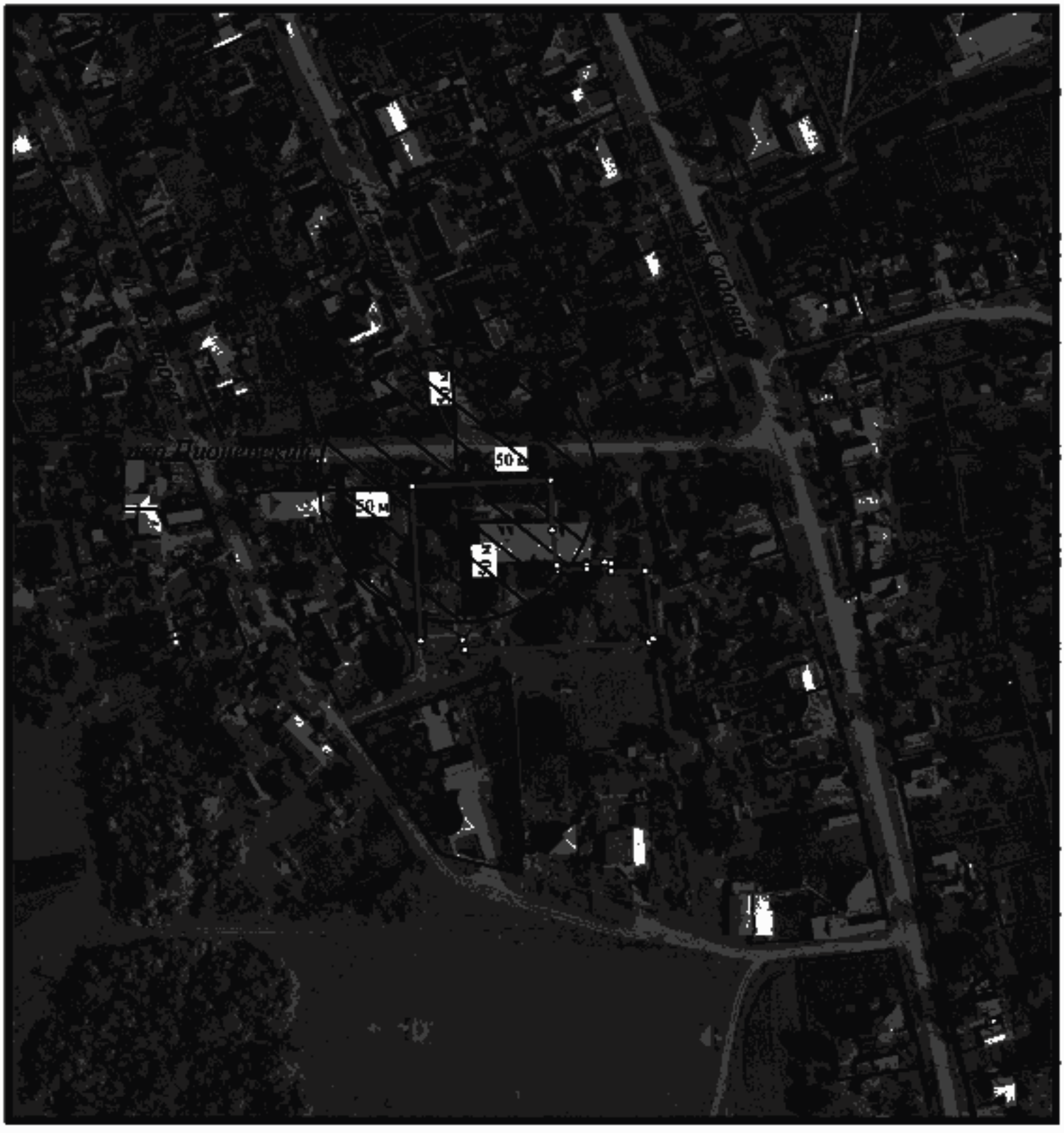

Расстояние радиусом 50 м от входа МБДОУ д/с-о/в № 31, расположенный по адресу: п. Мирской, пер. Пионерский, 1

Сведения ИСОГД выдал главный специалист сектора ИСОГД С.А.Бахтина _____

Схема границ прилегающих территорий № 60

М 1:2000

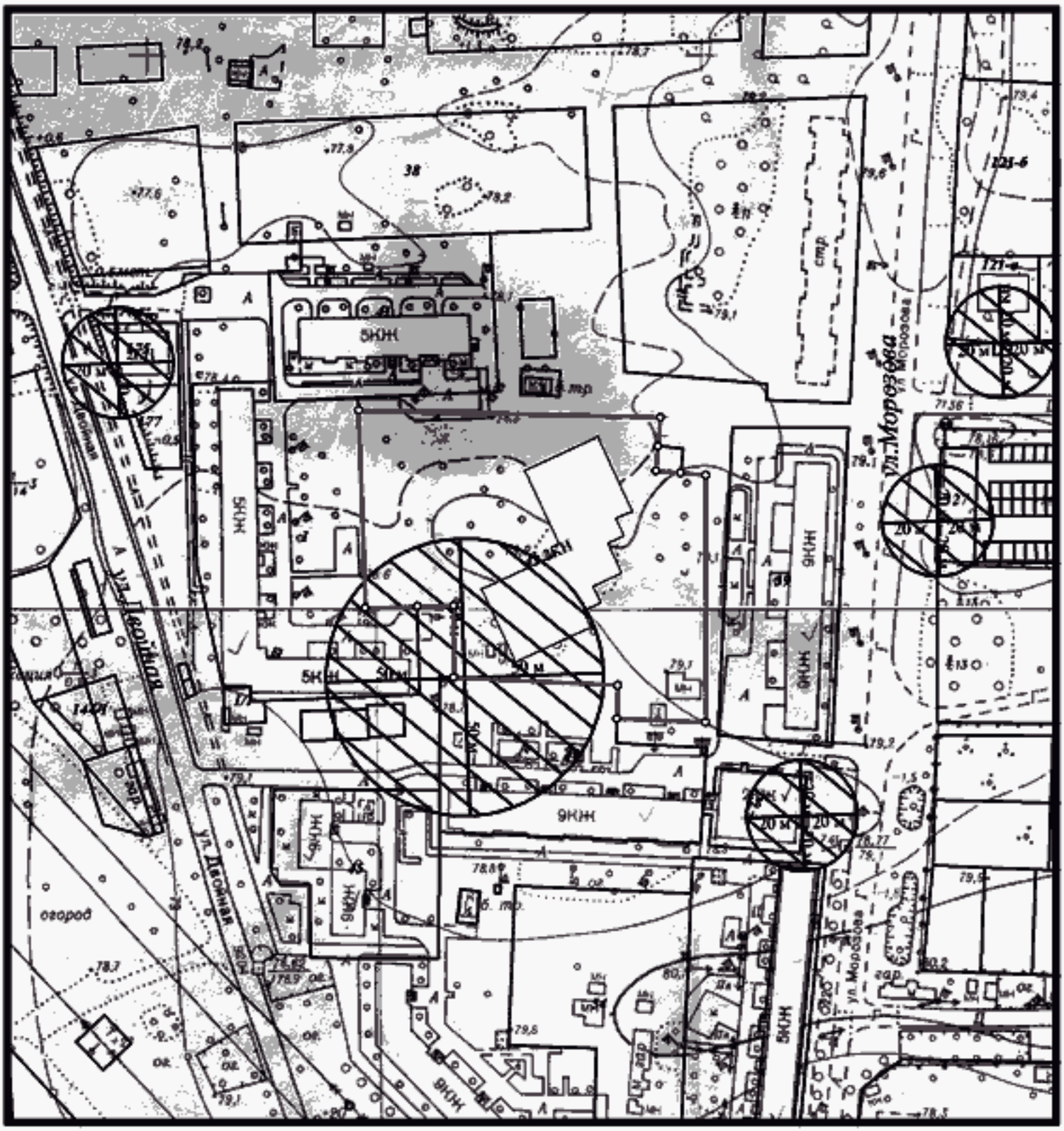

Расстояние радиусом 50 м от входа МАДОУ-ЦРР-д/с № 32, расположенный по адресу: г. Кропоткин, МКРН-1, д. 43

Сведения ИСОГД выдал главный специалист сектора ИСОГД С.А.Бахтина _____

Схема границ прилегающих территорий № 61

М 1:2000

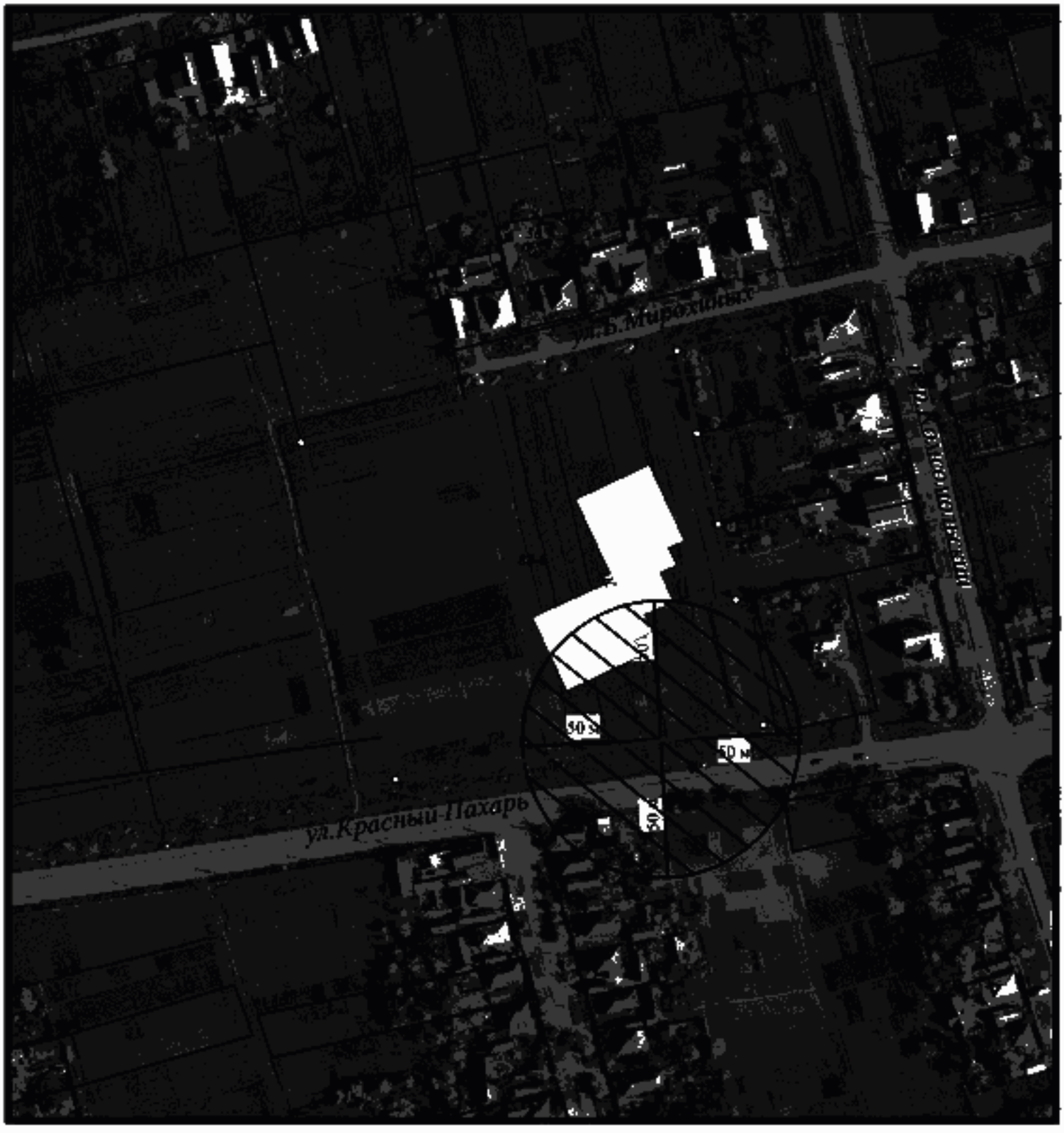

Расстояние радиусом 50 м от входа МАДОУ-ЦРР-д/с № 33, расположенный по адресу: ст. Кавказская, ул. К.Пахарь, 88 Б

Сведения ИСОГД выдал главный специалист сектора ИСОГД С.А.Бахтина _____

Схема границ прилегающих территорий № 62

М 1:2000

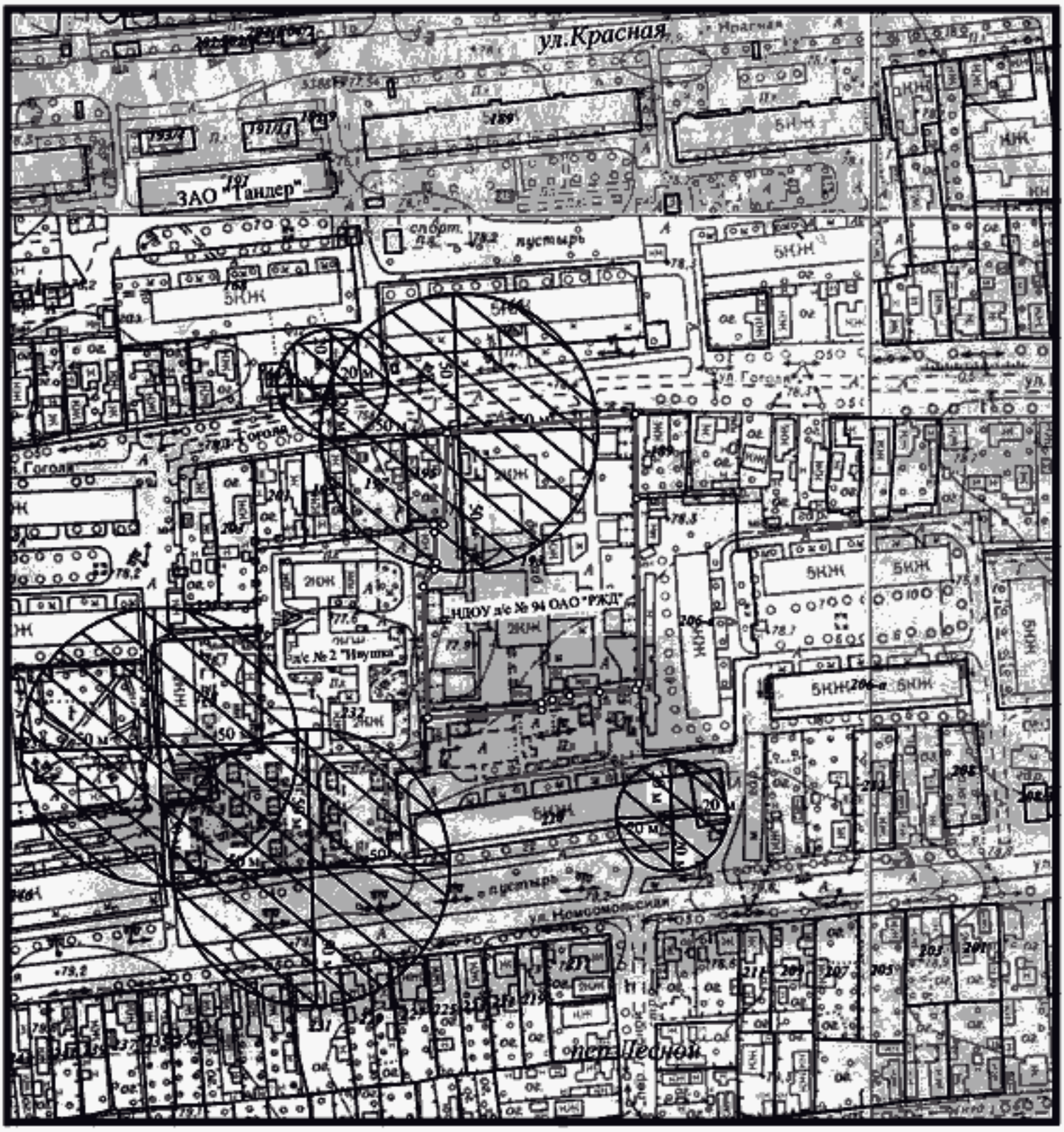

Расстояние радиусом 50 м от входа МАДОУ-ЦРР-д/с № 34, расположенный по адресу: г. Кропоткин, ул. Гоголя, 193

Сведения ИСОГД выдал главный специалист сектора ИСОГД С.А.Бахтина _____

Схема границ прилегающих территорий № 63

М 1:2000

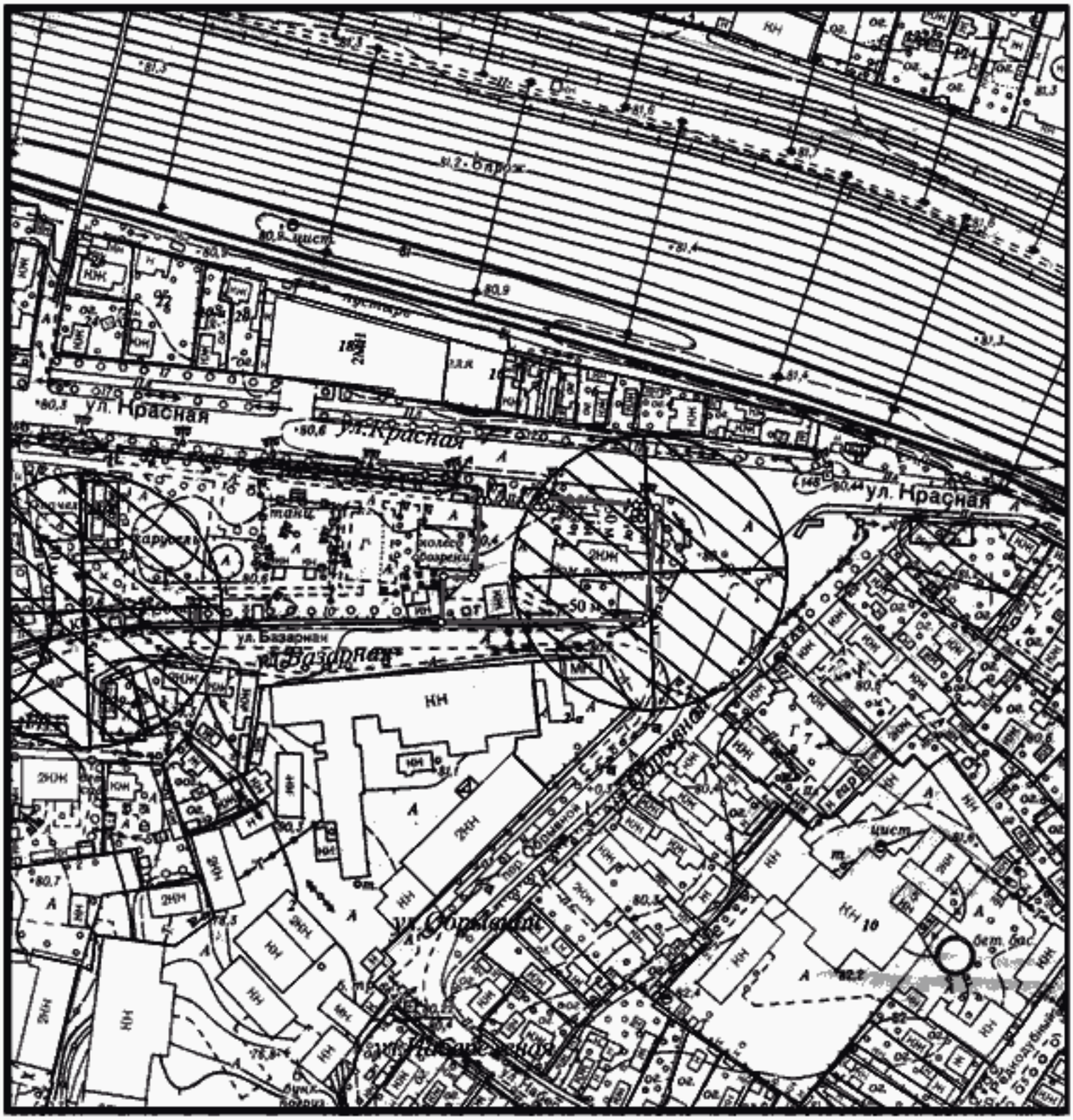

Расстояние радиусом 50 м от входа в МАОУ ДО ЦВР, по адресу: г. Кропоткин, ул. Красная, 11

Сведения ИСОГД выдал главный специалист сектора ИСОГД С.А.Бахтина _____

Схема границ прилегающих территорий № 64

М 1:2000

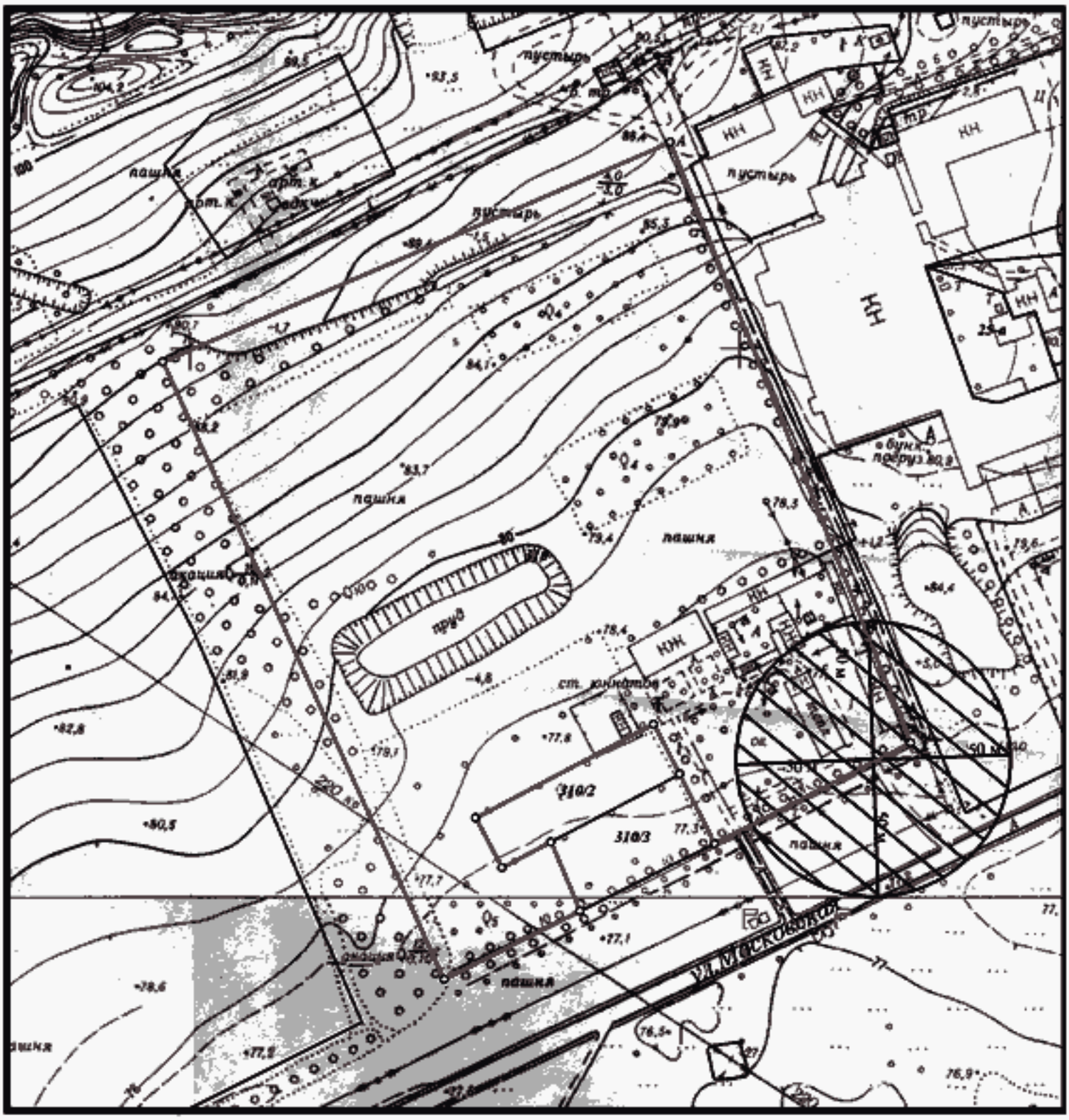

Расстояние радиусом 50 м от входа в МБОУ ДО СЮН, по адресу: г. Кропоткин, ул. Московская, 310

Сведения ИСОГД выдал: главный специалист сектора ИСОГД С.А.Бахтина _____

Схема границ прилегающих территорий № 65

М 1:2000

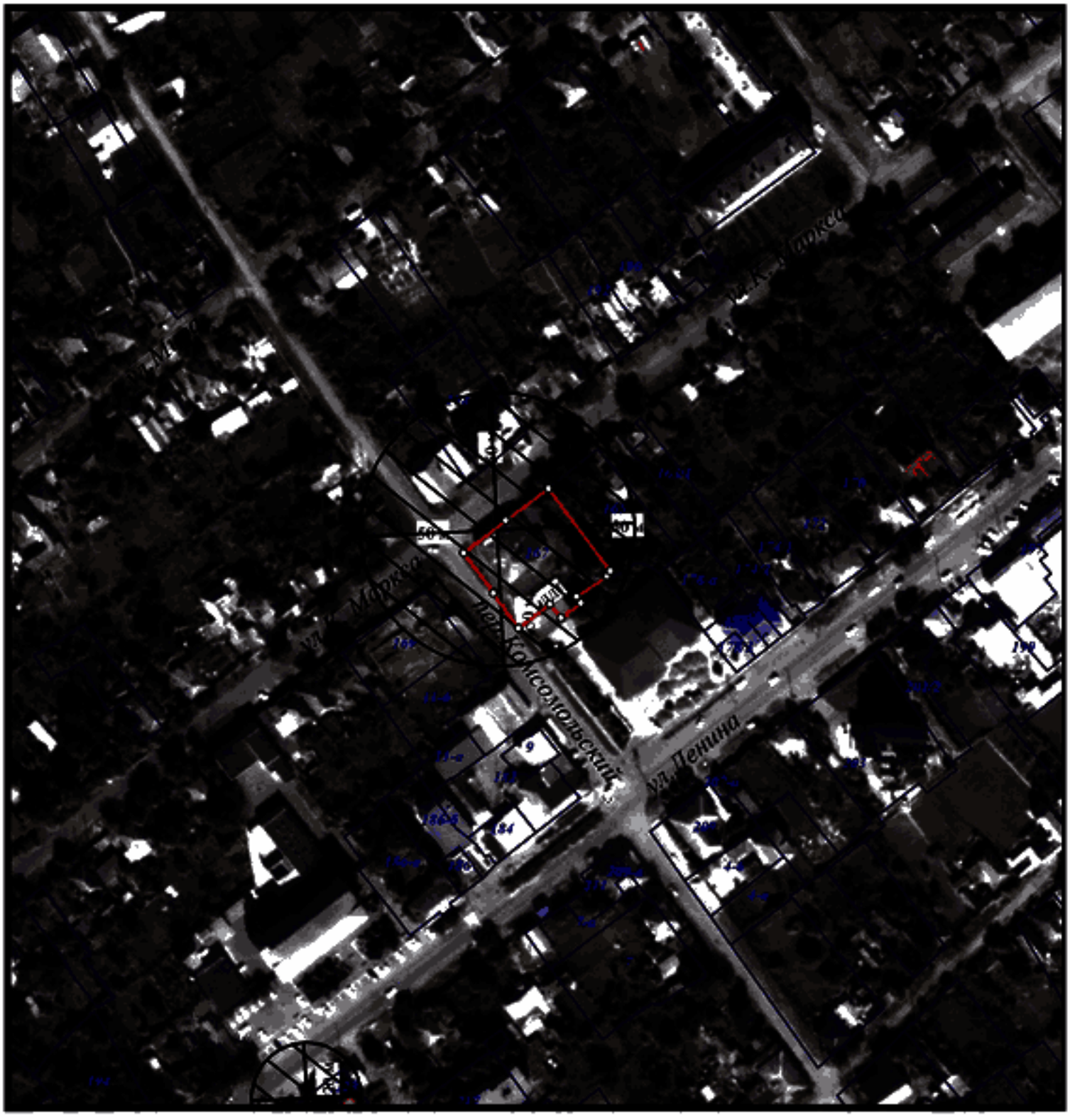

Расстояние радиусом 50 м от входа в МБОУ ДО РДДТ ст. Кавказская, по адресу: ст. Кавказская, ул. К.Маркса, 167

Сведения ИСОГД выдал главный специалист сектора ИСОГД С.А.Бахтина _____

Схема границ прилегающих территорий № 66

М 1:2000

Расстояние радиусом 50 м от входа в МБУ ДО ДМШ № 1 им. Г.В.Свиридова, по адресу: г. Кропоткин, ул. Красная, 81/пер. Братский, 8

Сведения ИСОГД выдал главный специалист сектора ИСОГД С.А.Бахтина _____

Схема границ прилегающих территорий № 67

М 1:2000

Расстояние радиусом 50 м от входа в МБУ ДО детскую школу искусств ст. Казанская, по адресу: ст. Казанская, пер. Ленина, 12-а

Сведения ИСОГД выдал главный специалист сектора ИСОГД С.А.Бахтина _____

Схема границ прилегающих территорий № 68

М 1:2000

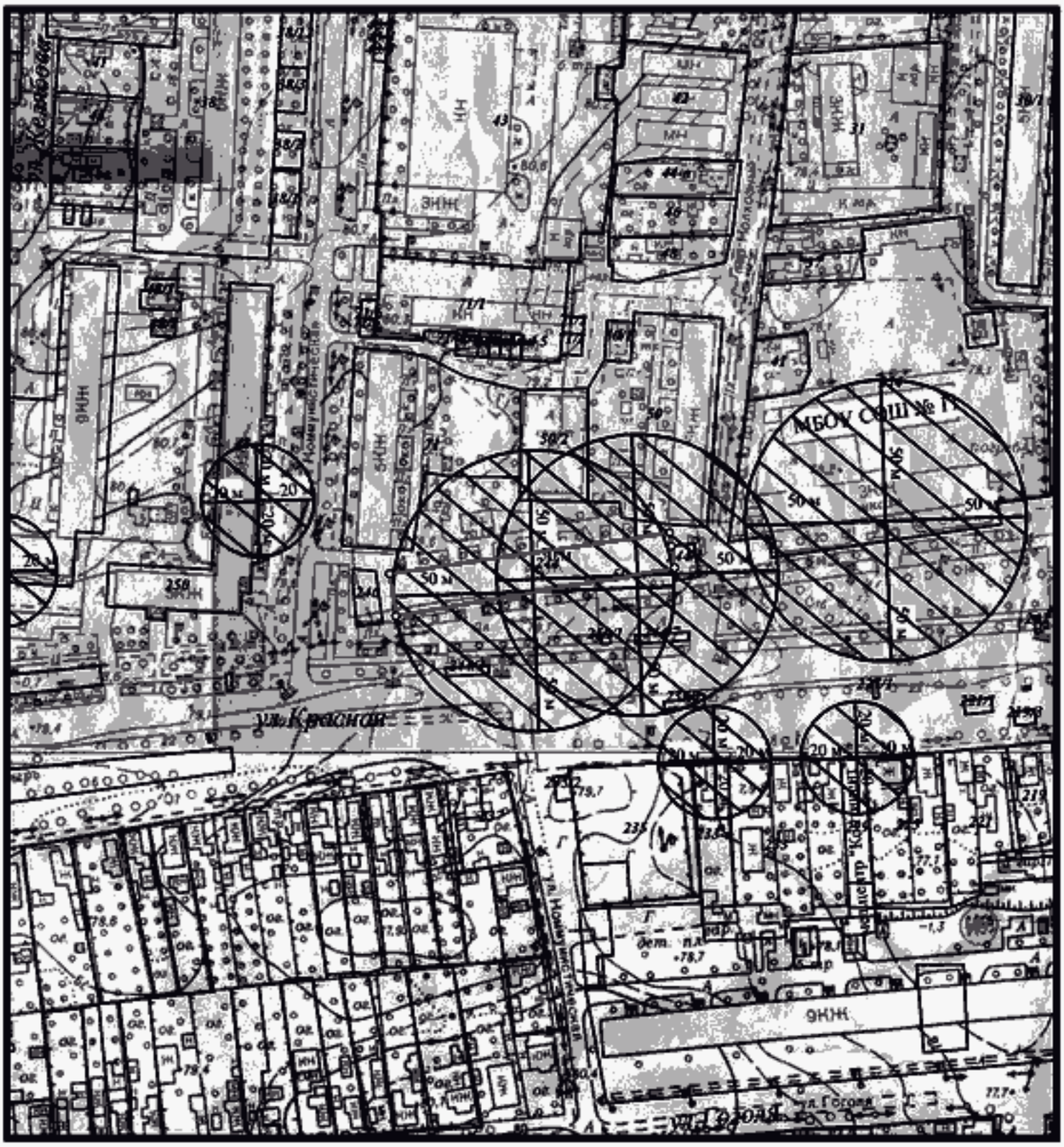

Расстояние радиусом 50 м от входа № 1 и входа № 2 МБУ ДО детскую художественную школу г. Кропоткина, по адресу: г. Кропоткин, ул. Красная, 244

Сведения ИСОГД выдал главный специалист сектора ИСОГД С.А.Бахтина _____

Схема границ прилегающих территорий № 69

М 1:2000

Расстояние радиусом 50 м от входа в МБУ ДО детскую музыкальную школу № 2, по адресу: г. Кропоткин, ул. Красная, 62-в

Сведения ИСОГД выдал главный специалист сектора ИСОГД С.А.Бахтина _____

Схема границ прилегающих территорий № 70

М 1:2000

Расстояние радиусом 50 м от входа в МБУ ДОДШИ ст. Кавказской, по адресу: ст. Кавказская, пер. Первомайский, 18

Сведения ИСОГД выдал главный специалист сектора ИСОГД С.А.Бахтина _____

Схема границ прилегающих территорий № 71

М 1:2000

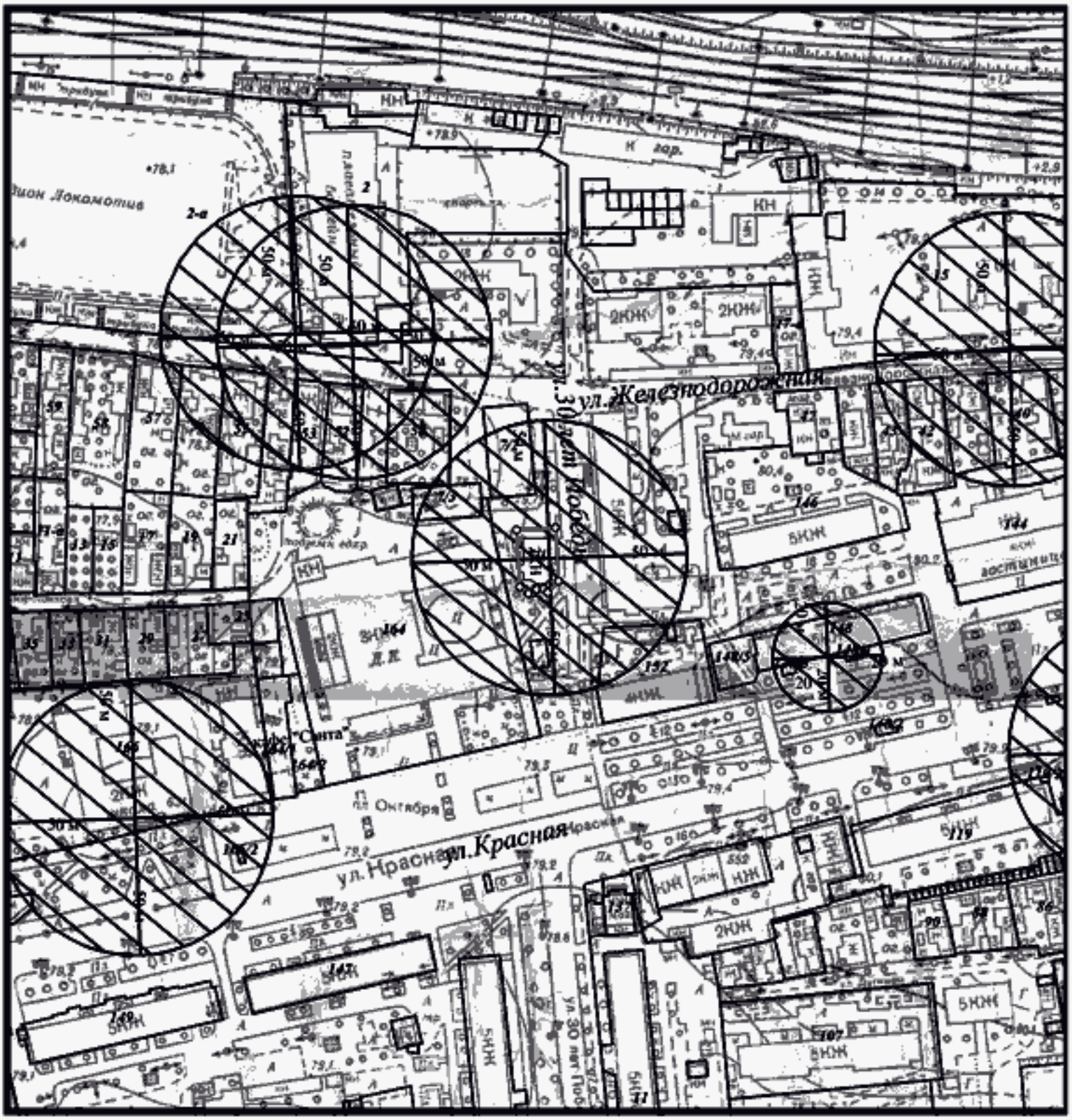

Расстояние радиусом 50 м от входа в ЧОУ ДПО "Школа Тонина", по адресу: г. Кропоткин, ул. 30 лет Победы, 7/1

Сведения ИСОГД выдал главный специалист сектора ИСОГД С.А.Бахтина _____

Схема границ прилегающих территорий № 72

М 1:2000

Расстояние радиусом 50 м от входа в ЧОУ ДПО "АС-Автодебют", по адресу: г. Кропоткин, ул. Ворошилова, 79/1

Сведения ИСОГД выдал главный специалист сектора ИСОГД С.А.Бахтина _____

Схема границ прилегающих территорий № 73

М 1:2000

Расстояние радиусом 50 м от входа в ПОУ "Кропоткинская АШ ДОСААФ России", по адресу: г. Кропоткин, ул. Дугинец, 25

Сведения ИСОГД выдал главный специалист сектора ИСОГД С.А.Бахтина _______________

Схема границ прилегающих территорий № 74

М 1:2000

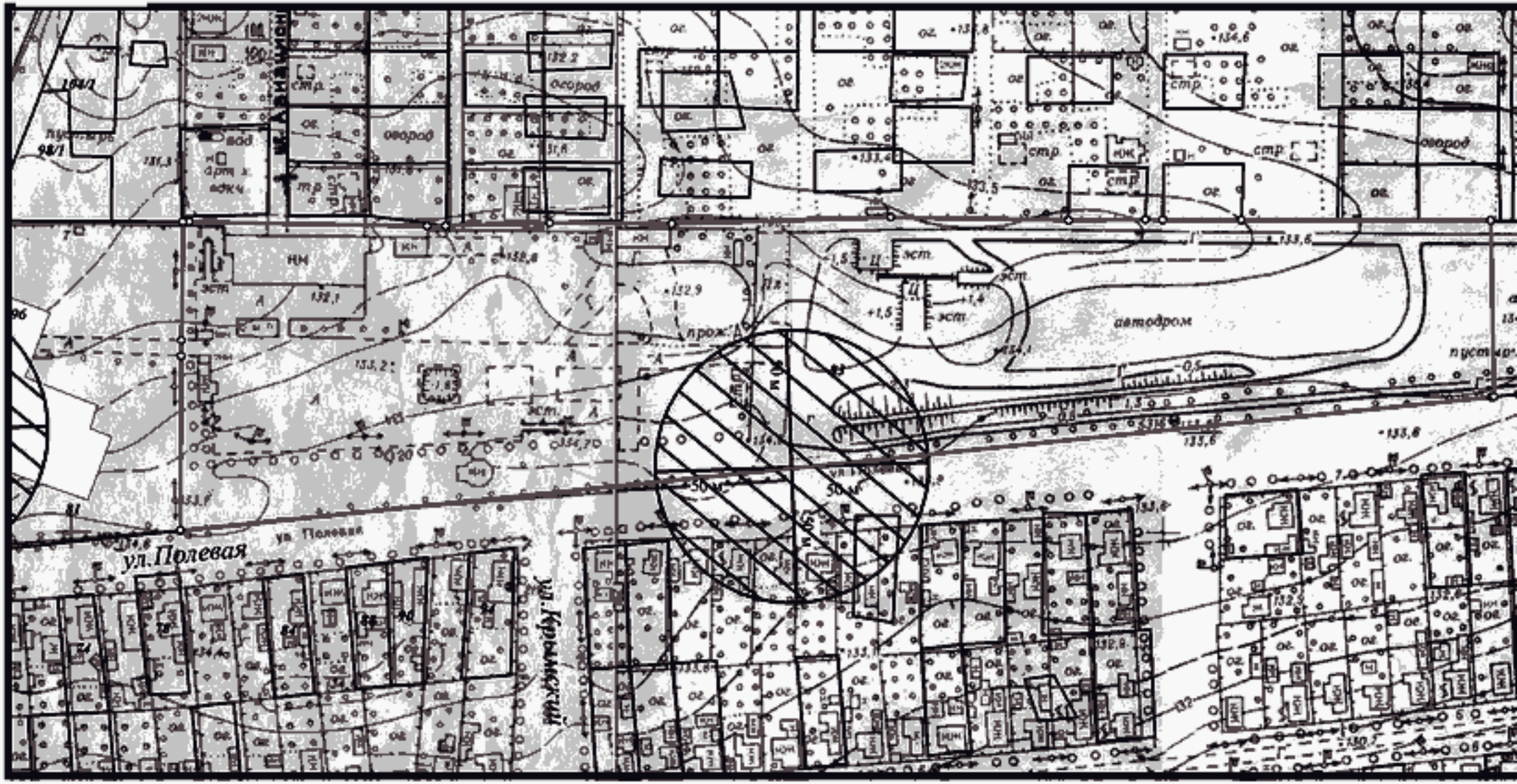

Расстояние радиусом 50 м от входа в ПОУ "Кропоткинская АШ ДОСААФ России", по адресу: г. Кропоткин, ул. Полевая, 83

Сведения ИСОГД выдал главный специалист сектора ИСОГД С.А.Бахтина _____

Схема границ прилегающих территорий № 75

М 1:2000

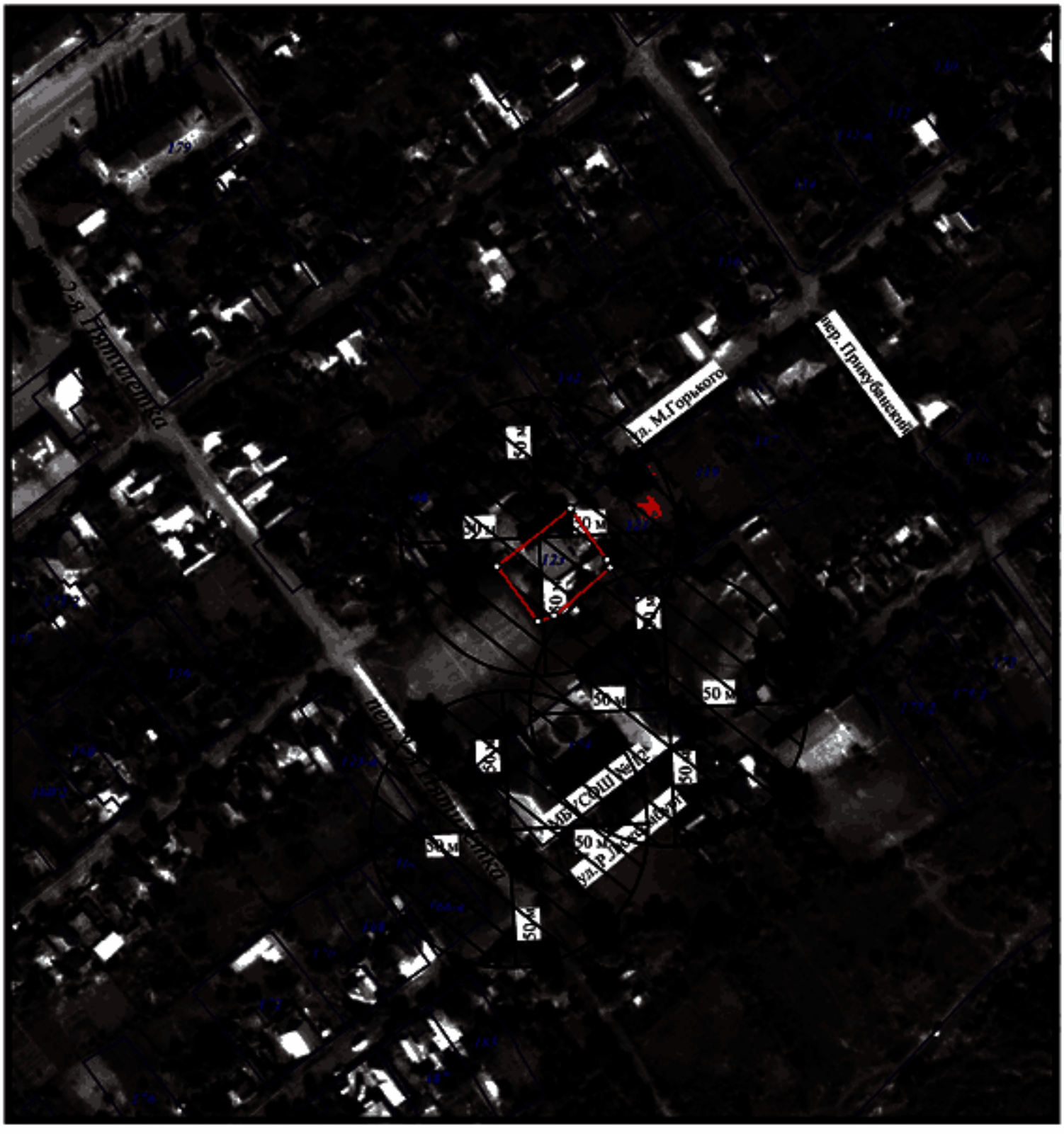

Расстояние радиусом 50 м от входа в ПОУ "Кропоткинская АШ ДОСААФ России", по адресу: ст. Кавказская, ул. М.Горького, 123а

Сведения ИСОГД выдал главный специалист сектора ИСОГД С.А.Бахтина _____

Схема границ прилегающих территорий № 76

М 1:2000

Расстояние радиусом 50 м от входа в автошколу ООО "Шанс и С Кропоткинское", по адресу: г. Кропоткин, ул. Красная, 54/1

Сведения ИСОГД выдал главный специалист сектора ИСОГД С.А.Бахтина _____

Схема границ прилегающих территорий № 77

М 1:2000

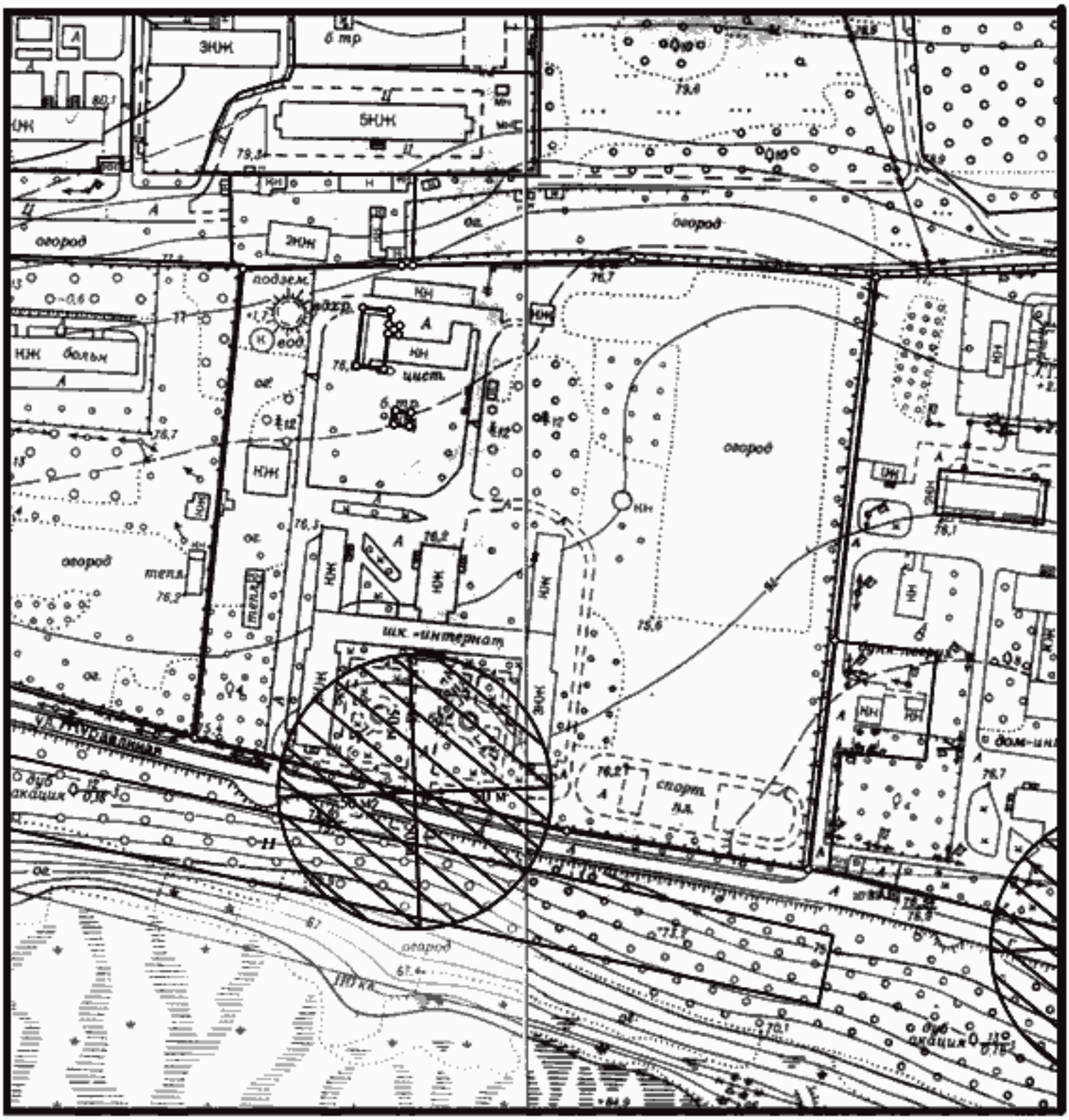

Расстояние радиусом 50 м от входа в ГБОУ Кропоткинский казачий кадетский корпус им. Г.Н.Трошева, по адресу: г. Кропоткин, ул. Журавлиная, 8

Сведения ИСОГД выдал главный специалист сектора ИСОГД С.А.Бахтина _____

Схема границ прилегающих территорий № 78

М 1:2000

Расстояние радиусом 50 м от входа ИП Старых Инна Александровна (лингвистическая школа «EnglishAcademy»), по адресу: г. Кропоткин, пр. Ворошилова, 1

Сведения ИСОГД выдал главный специалист сектора ИСОГД С.А.Бахтина _____

Схема границ прилегающих территорий № 79

М 1:2000

Расстояние радиусом 50 м от входа ИП Старых Инна Александровна (языковая школа "Начальная Академ. Пугачева, 185

Сведения ИСОГД выдал главный специалист сектора ИСОГД С.А.Бахтина _____

Схема границ прилегающих территорий № 80

М 1:2000

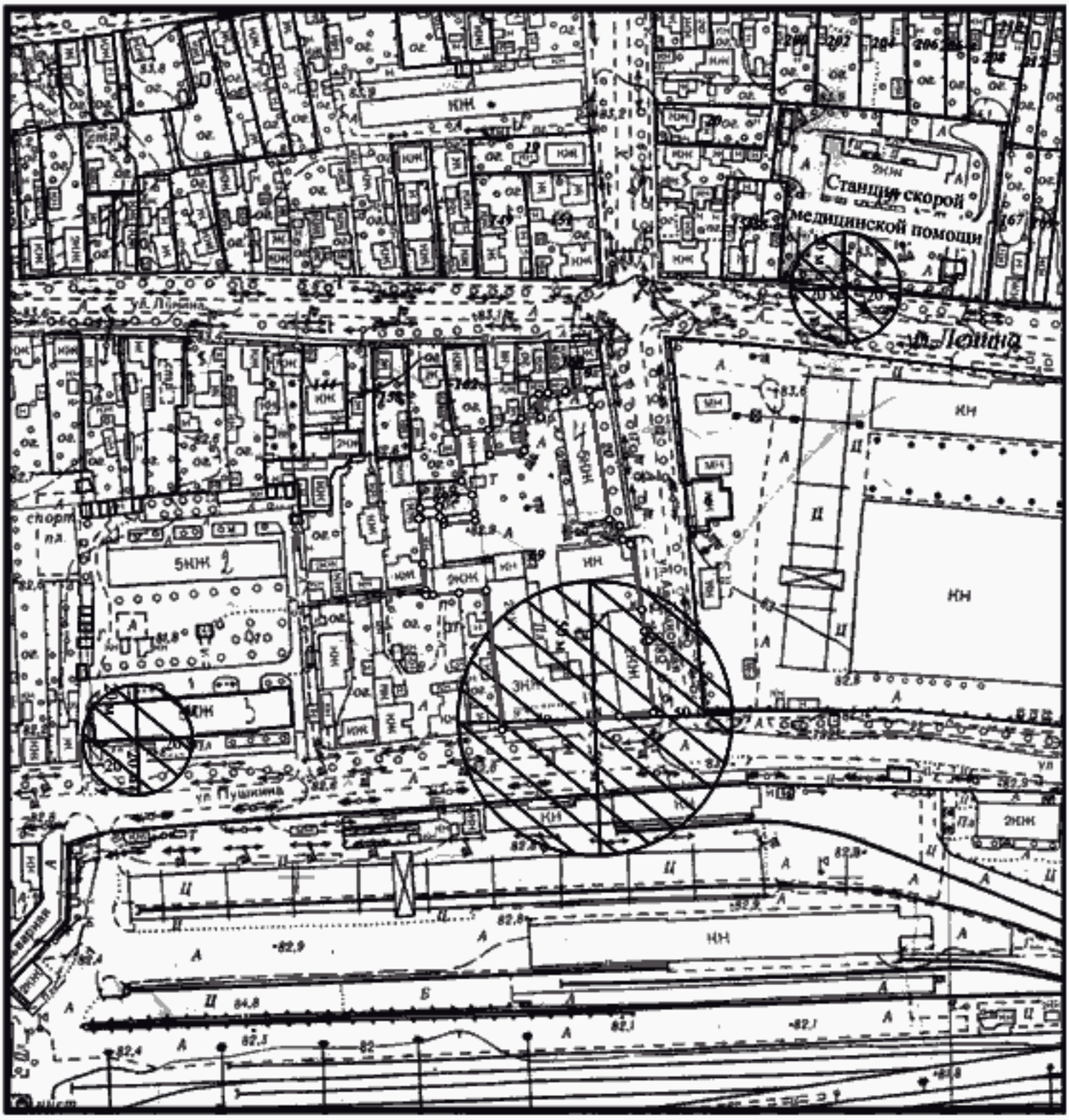

Расстояние радиусом 50 м от входа в ГБПОУ КК "Кропоткинский техникум технологий и железнодорожного транспорта по адресу: г. Кропоткин, ул. Пушкина, 69

Сведения ИСОГД выдал главный специалист сектора ИСОГД С.А.Бахтина _____

Схема границ прилегающих территорий № 81

М 1:2000

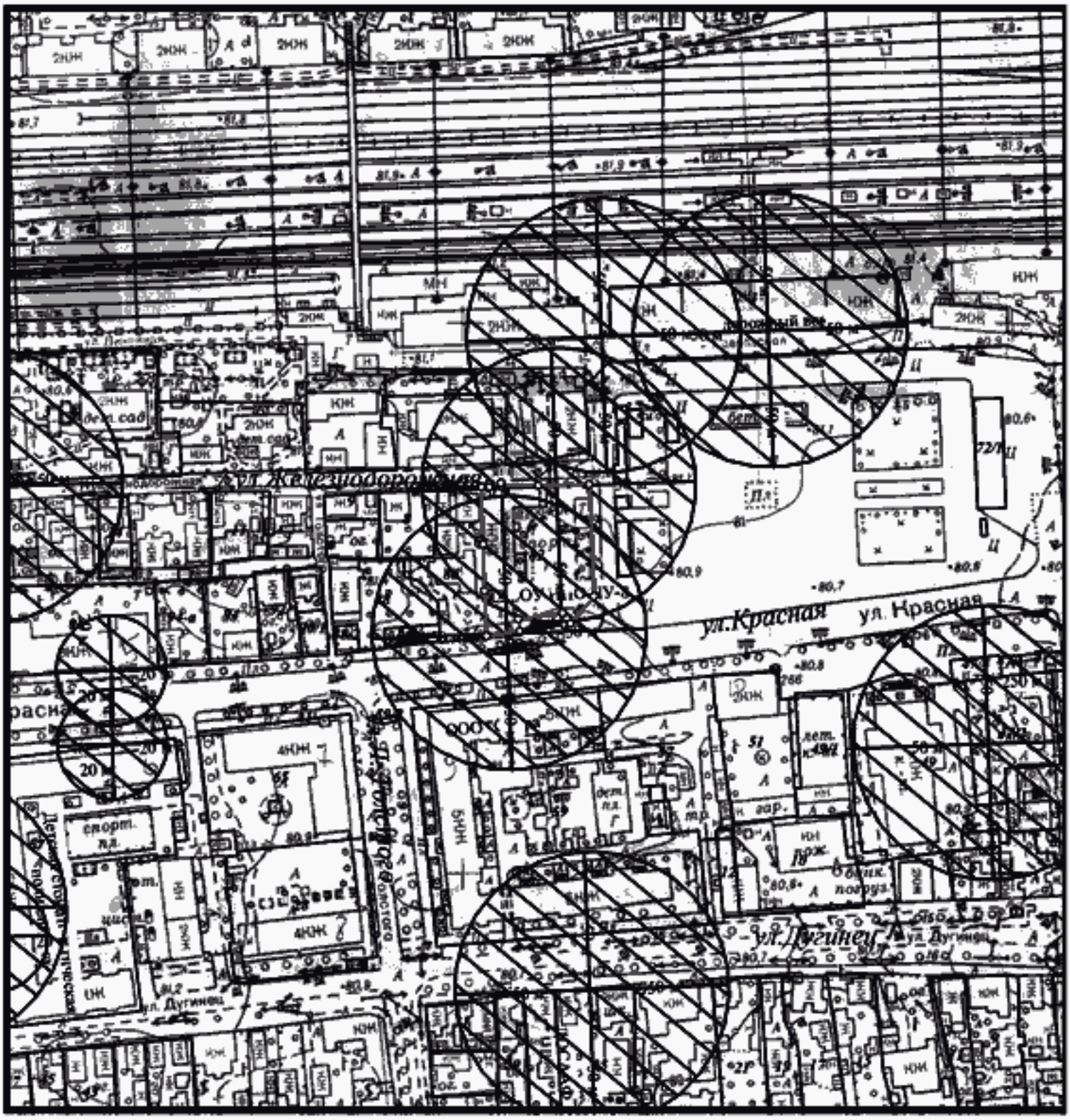

Расстояние радиусом 50 м от входа в ГБПОУ КК "Кропоткинский техникум технологий и железнодорожного транспорта по адресу: г. Кропоткин, ул. Красная, 82

Сведения ИСОГД выдал главный специалист сектора ИСОГД С.А.Бахтина _____

Схема границ прилегающих территорий № 82

М 1:2000

Расстояние радиусом 50 м от входа в Кропоткинский филиал ГБОУ СПО "Брюховецкий аграрный колледж", по адресу: г. Кропоткин, ул. Дугинец, 25

Сведения ИСОГД выдал главный специалист сектора ИСОГД С.А.Бахтина _____

Схема границ прилегающих территорий № 83

М 1:2000

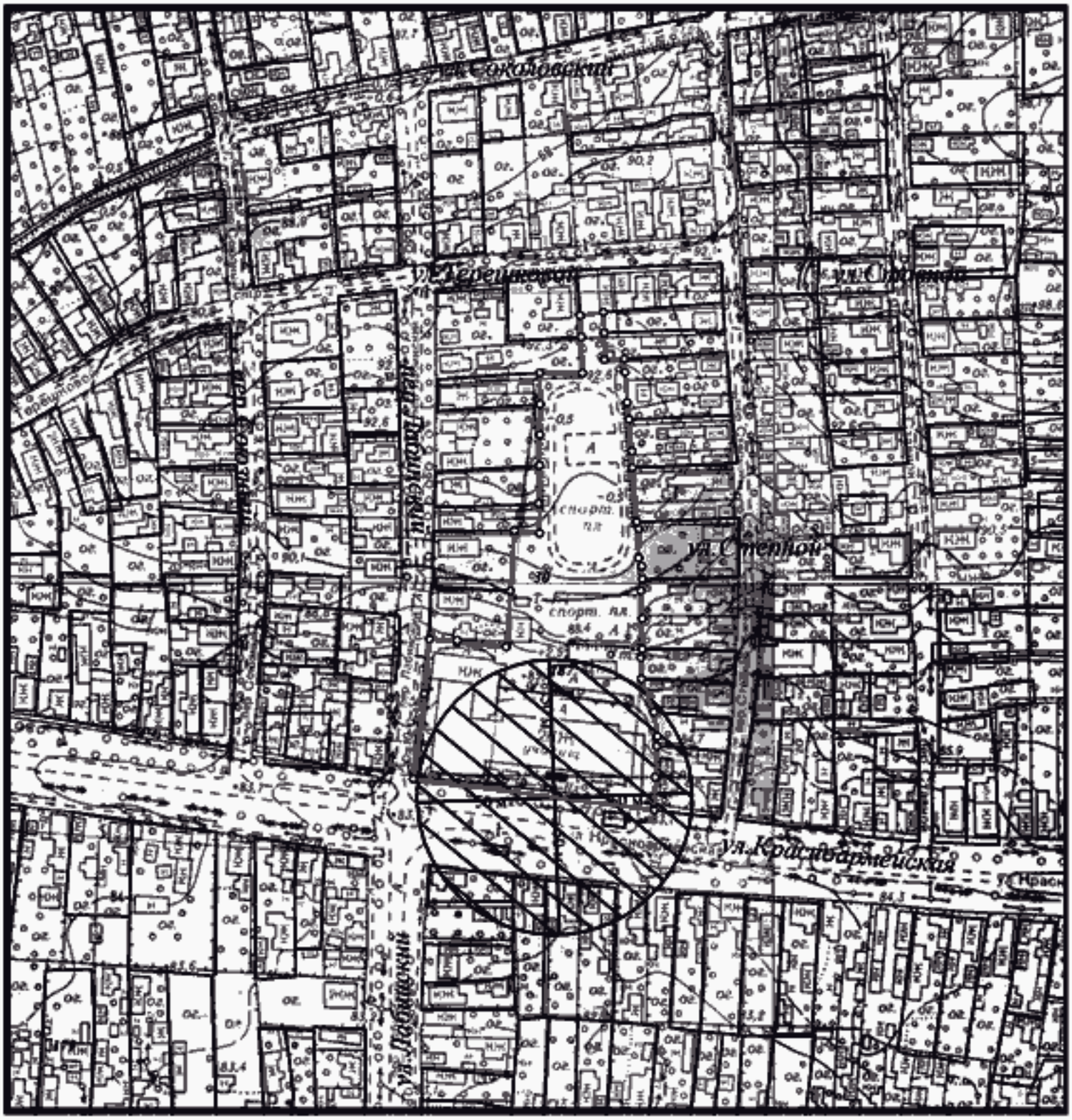

Расстояние радиусом 50 м от входа в ГБОУ СПО "Кропоткинский медицинский колледж" министерства здравоохранени Краснодарского края, по адресу: г. Кропоткин, ул. Красноармейская, 187

Сведения ИСОГД выдал главный специалист сектора ИСОГД С.А.Бахтина _____

Схема границ прилегающих территорий № 84

М 1:2000

Расстояние радиусом 50 м от входа в негосударственное частное образовательное учреждение СПО "Юридический техникум", расположенный по адресу: г. Кропоткин, ул. Красная, 47/2

Сведения ИСОГД выдал главный специалист сектора ИСОГД С.А.Бахтина _____

Схема границ прилегающих территорий № 85

М 1:2000

Расстояние радиусом 50 м от входа в автономную некоммерческую профессиональную образовательную организацию "Кубанский техникум социального развития", расположенный по адресу: г. Кропоткин, ул. Красноармейская, 53

Сведения ИСОГД выдал :главный специалист сектора ИСОГД С.А.Бахтина _____

Схема границ прилегающих территорий № 86

М 1:2000

Расстояние радиусом 50 м от входа в частное профессиональное образовательное учреждение "Северо-Кавказский колледж многопрофильного образования", расположенное по адресу: г. Кропоткин, ул. Вокзальная, 15.

Сведения ИСОГД выдал главный специалист сектора ИСОГД С.А.Бахтина _____

Схема границ прилегающих территорий № 87

М 1:2000

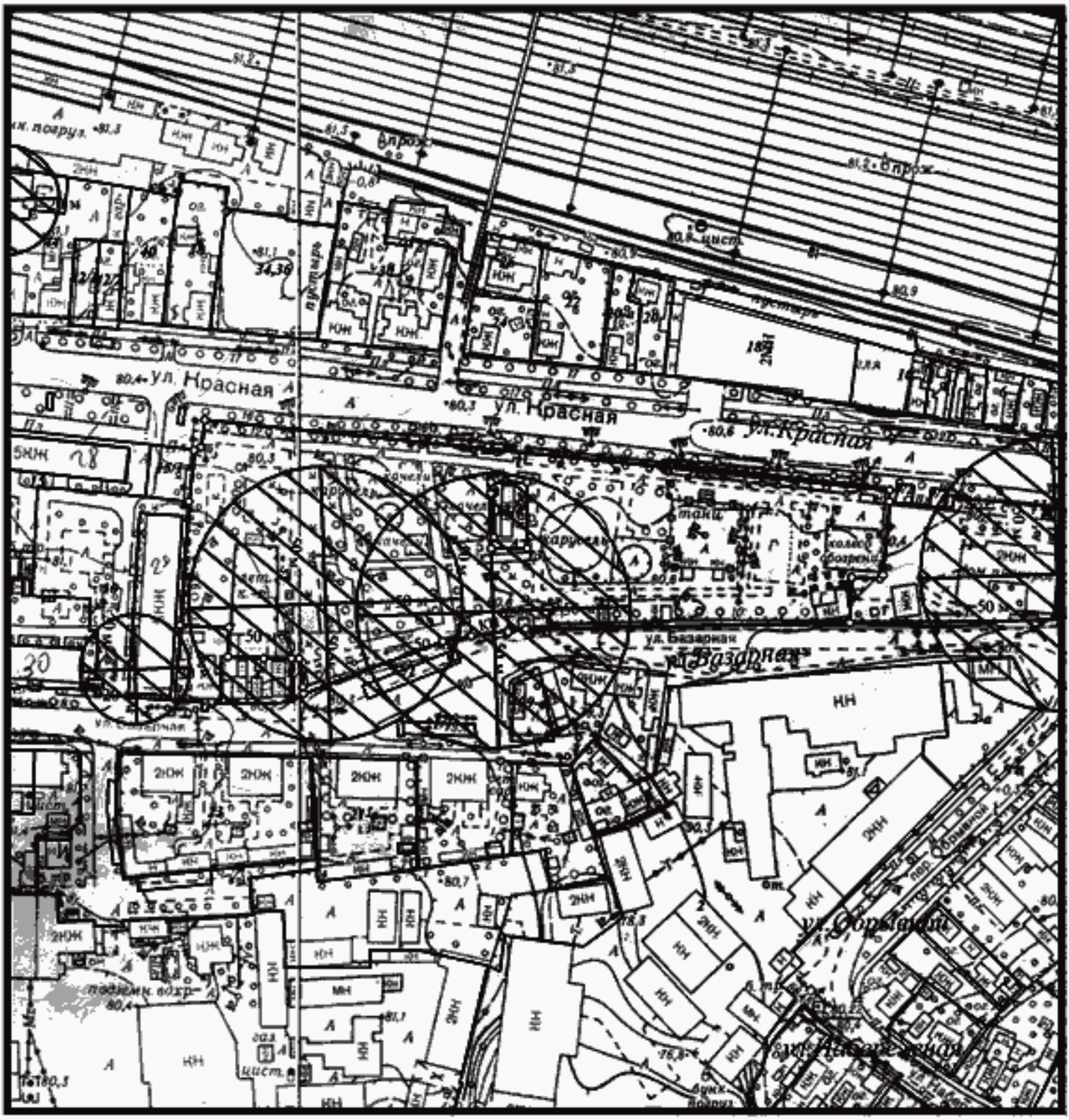

Расстояние радиусом 50 м от входа в помещения находящиеся в пользовании МБОУ СОШ № 5 и МБОУ СОШ № 16, расположенные по адресу: г. Кропоткин, ул. Красная, 13

Сведения ИСОГД выдал главный специалист сектора ИСОГД С.А.Бахтина _____

Схема границ прилегающих территорий № 88

М 1:2000

Расстояние радиусом 20 м от входа в ГБУ СО КК "Кропоткинский ПНИ", расположенный по адресу: г. Кропоткин, ул. Вокзальная, 76

Сведения ИСОГД выдал :главный специалист сектора ИСОГД С.А.Бахтина _____

Схема границ прилегающих территорий № 89

М 1:2000

Расстояние радиусом 20 м от входа в ГБУЗ "ГБ г. Кропоткина" МЗ КК, по адресу: г. Кропоткин, пер. Восточный, 62

Сведения ИСОГД выдал главный специалист сектора ИСОГД С.А.Бахтина _____

Схема границ прилегающих территорий №90

М 1:2000

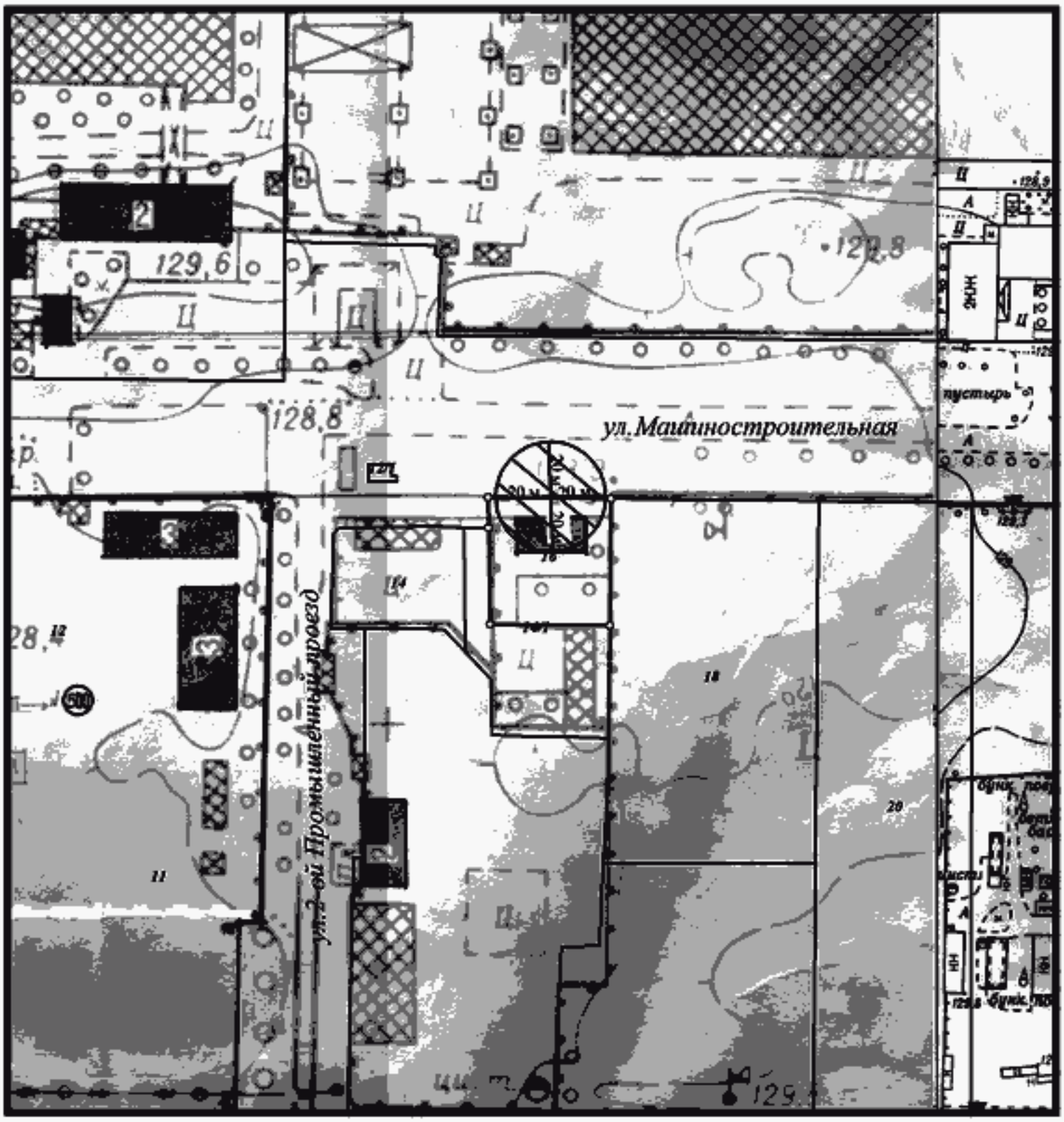

Расстояние радиусом 20 м от входа в ГБУЗ "ГБ г.Кропоткина" МЗ КК, по адресу: г. Кропоткин, ул. Машиностроительная, 16

Сведения ИСОГД выдал главный специалист сектора ИСОГД С.А.Бахтина _____

Схема границ прилегающих территорий №91

М 1:2000

Расстояние радиусом 20 м от входа в стоматологическую поликлинику ГБУЗ "ГБ г. Кропоткина" МЗ КК, по адресу: г. Кропоткин, ул. Двойная, 31

Сведения ИСОГД выдал главный специалист сектора ИСОГД С.А.Бахтина _____

Схема границ прилегающих территорий № 92

М 1:2000

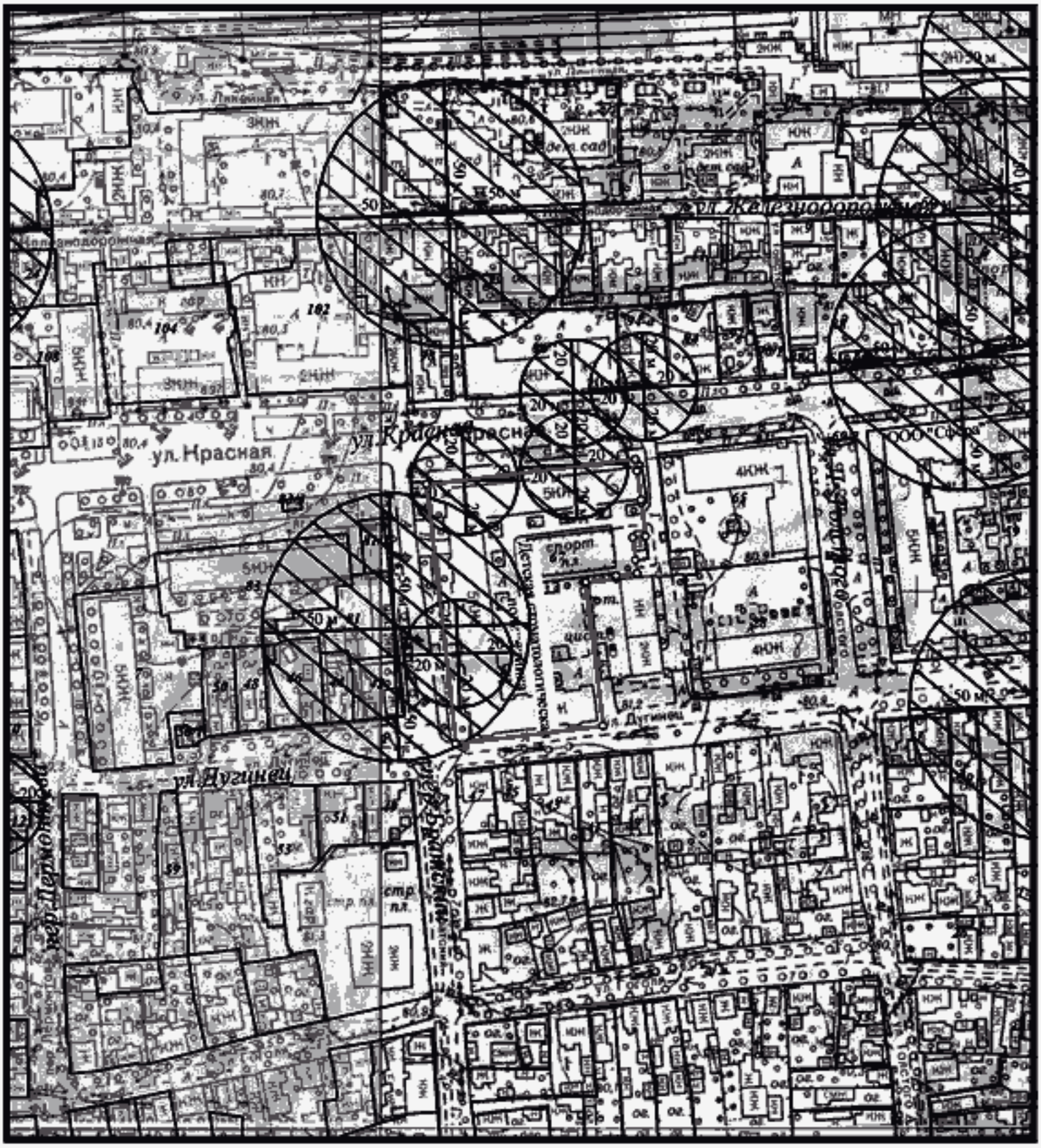

Расстояние радиусом 20 м от входа в детскую стоматологическую поликлинику ГБУЗ "ГБ г. Кропоткина" МЗ КК, ИП Дутова Вадима Николаевича и ООО "ГЕМОТЕСТ ЮГ" по адресу: г. Кропоткин, ул. Красная, 67

Сведения ИСОГД выдал главный специалист сектора ИСОГД С.А.Бахтина _____

Схема границ прилегающих территорий № 93

М 1:2000

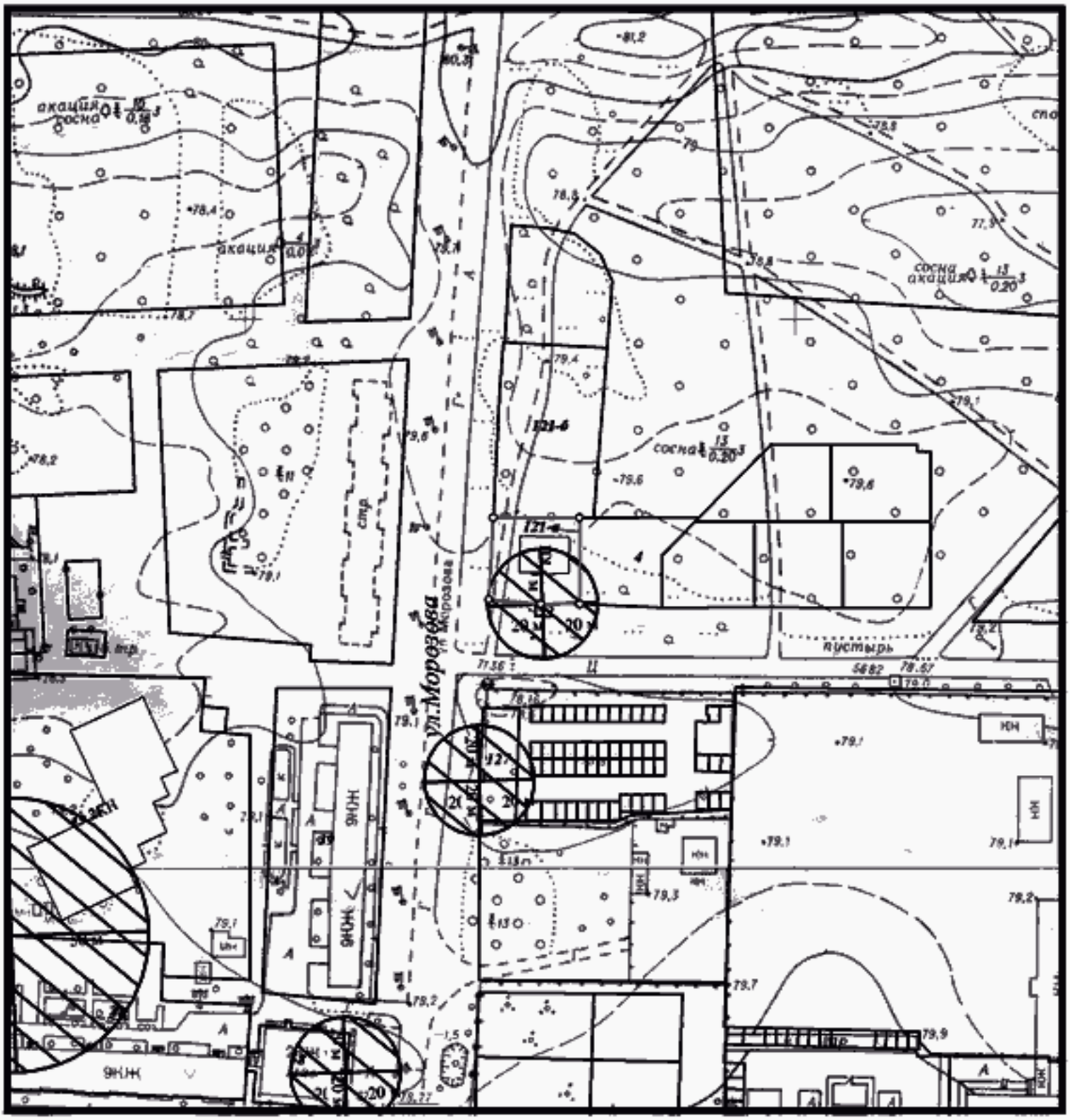

Расстояние радиусом 20 м от входа в офис врача общей практики ГБУЗ "ГБ г. Кропоткина" МЗ КК, по адресу: г. Кропоткин, ул. Морозова, 121-а/ул. Свободная, 2

Сведения ИСОГД выдал главный специалист сектора ИСОГД С.А.Бахтина _____

Схема границ прилегающих территорий № 94

М 1:2000

Расстояние радиусом 20 м от входа в офис врача общей практики ГБУЗ "ГБ г. Кропоткина" МЗ КК, по адресу: г. Кропоткин, Проезд 2, 2-А

Сведения ИСОГЛ выдал главный специалист сектора ИСОГД С.А.Бахтина _____

Схема границ прилегающих территорий № 95

М 1:2000

Расстояние радиусом 20 м от входа в ГБУЗ "КЦРБ" МЗ КК, по адресу: ст. Кавказская, ул. Малиновского, 228

Сведения ИСОГД выдал главный специалист сектора ИСОГД С.А.Бахтина _____

Схема границ прилегающих территорий № 96

М 1:2000

Расстояние радиусом 20 м от входа в поликлинику ГБУЗ "КЦРБ" МЗ КК, по адресу: ст. Кавказская, ул. Ленина, 160

Сведения ИСОГД выдал главный специалист сектора ИСОГД С.А.Бахтина _____

Схема границ прилегающих территорий № 97

М 1:2000

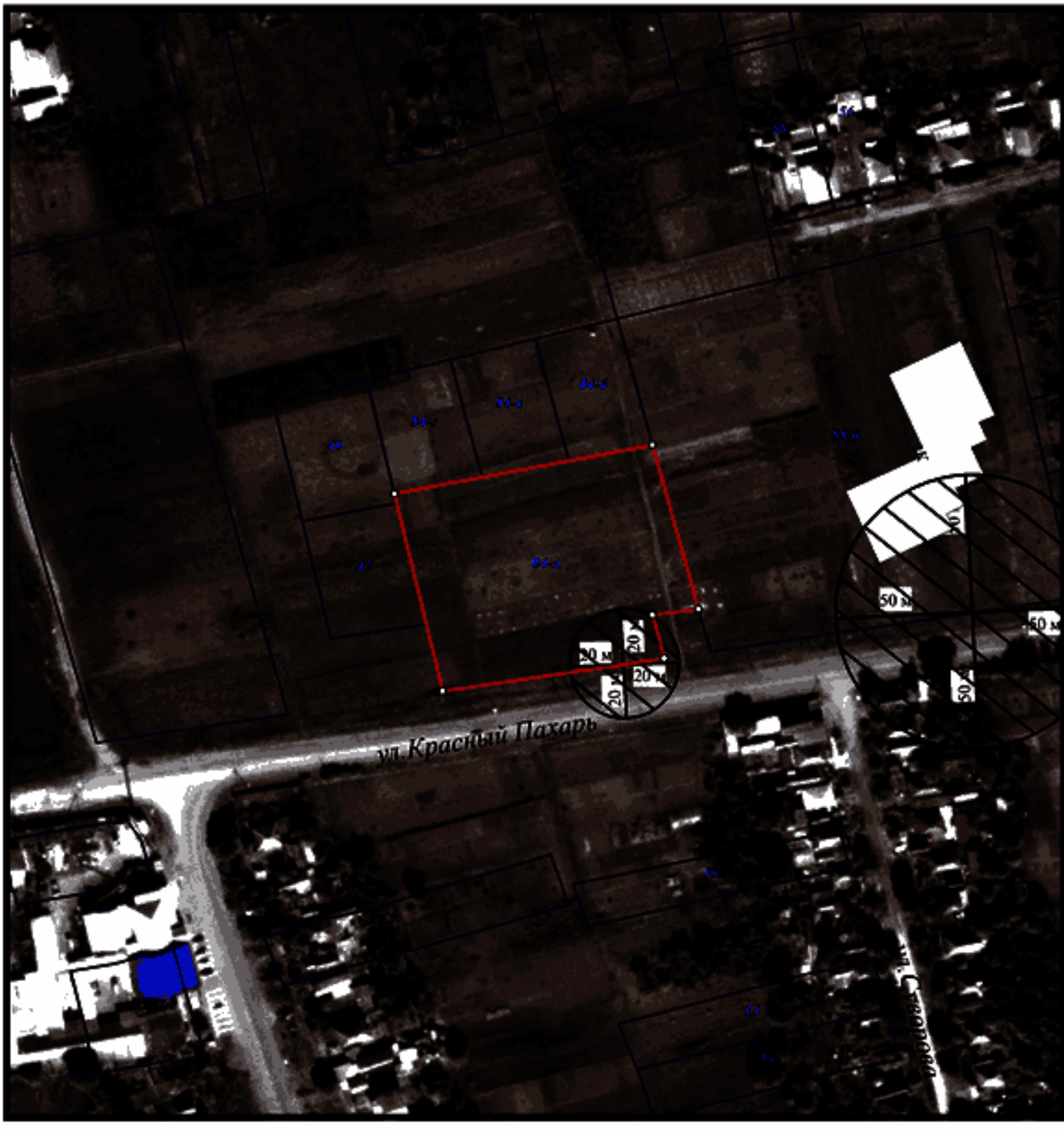

Расстояние радиусом 20 м от входа в Детскую поликлинику ГБУЗ "КЦРБ МЗ КК, расположенную по адресу: ст. Кавказская ул. Красный Пахарь, 84А

Сведения ИСОГД выдал главный специалист сектора ИСОГД С.А.Бахтина _____

Схема границ прилегающих территорий № 98

М 1:2000

Расстояние радиусом 20 м от входа в участковую больницу № 1 ст. Казанская ГБУЗ "КЦРБ" МЗ КК, по адресу: ст. Казанская, ул. Пролетарская, 109-а

Сведения ИСОГД выдал главный специалист сектора ИСОГД С.А.Бахтина _____

Схема границ прилегающих территорий № 99

М 1:2000

Расстояние радиусом 20 м от входа в участковую больницу № 2 ст. Темижбекская ГБУЗ "КЦРБ" МЗ КК, по адресу: ст. Темижбекская, ул. Расшеватская, 100

Сведения ИСОГД выдал главный специалист сектора ИСОГД С.А.Бахтина _____

Схема границ прилегающих территорий № 100

М 1:2000

Расстояние радиусом 20 м от входа в участковую больницу № 3 п. Мирской ГБУЗ "КЦРБ" МЗ КК. по адресу: п. Мирской, ул. Садовая, 65

Сведения ИСОГД выдал главный специалист сектора ИСОГД С.А.Бахтина _____

Схема границ прилегающих территорий № 101

М 1:2000

Расстояние радиусом 20 м от входа в амбулаторию х. Лосево ГБУЗ "КЦРБ" МЗ КК. по адресу: х. Лосево, ул. Революционная, 42-а

Сведения ИСОГД выдал главный специалист сектора ИСОГД С.А.Бахтина _____

Схема границ прилегающих территорий № 102

М 1:2000

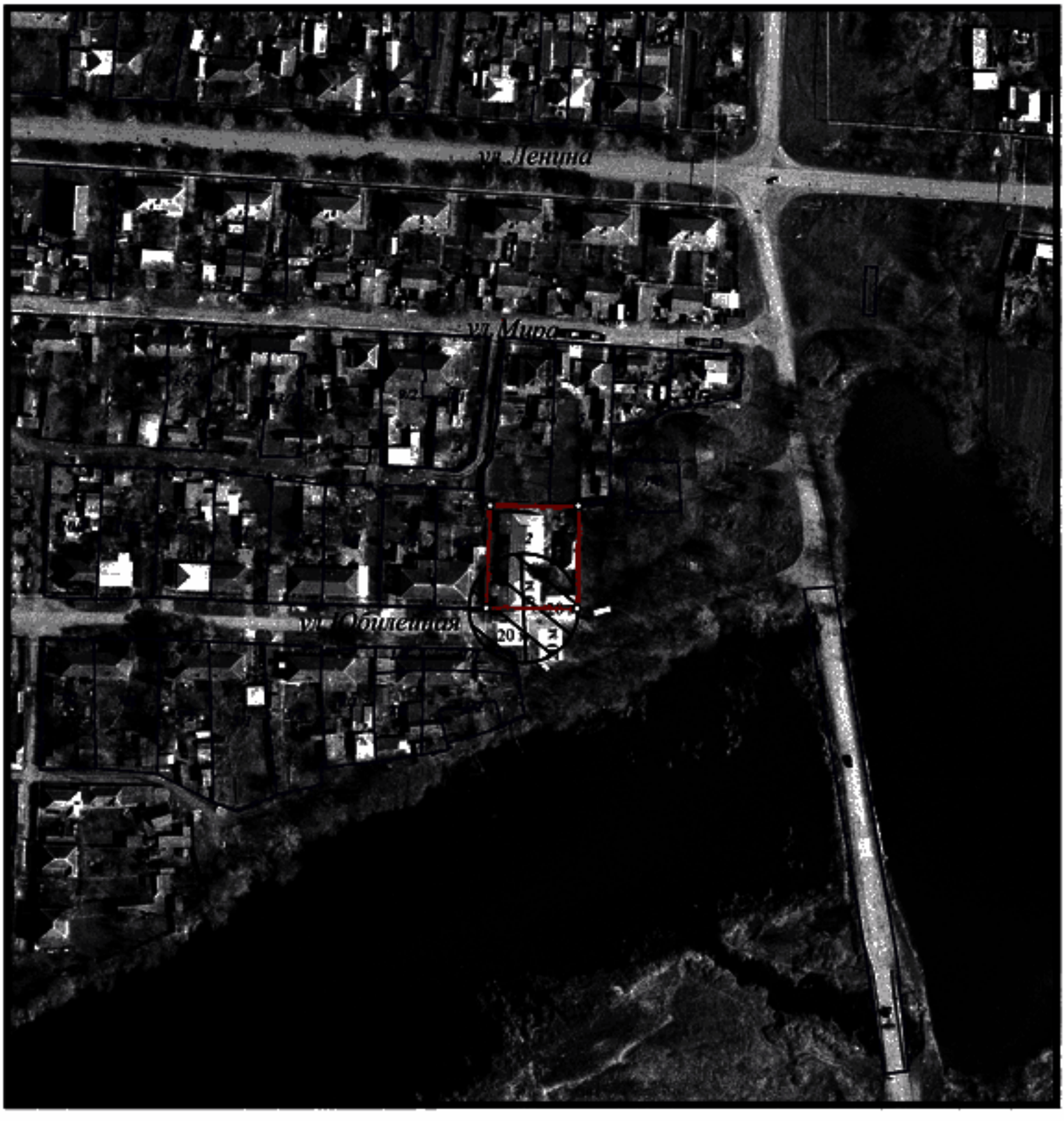

Расстояние радиусом 20 м от входа в амбулаторию п. им. М.Горького ГБУЗ "КЦРБ" МЗ КК, по адресу: п. им. М.Горького ул. Юбилейная, 2

Сведения ИСОГД выдал главный специалист сектора ИСОГД С.А.Бахтина _____

Схема границ прилегающих территорий № 103

М 1:2000

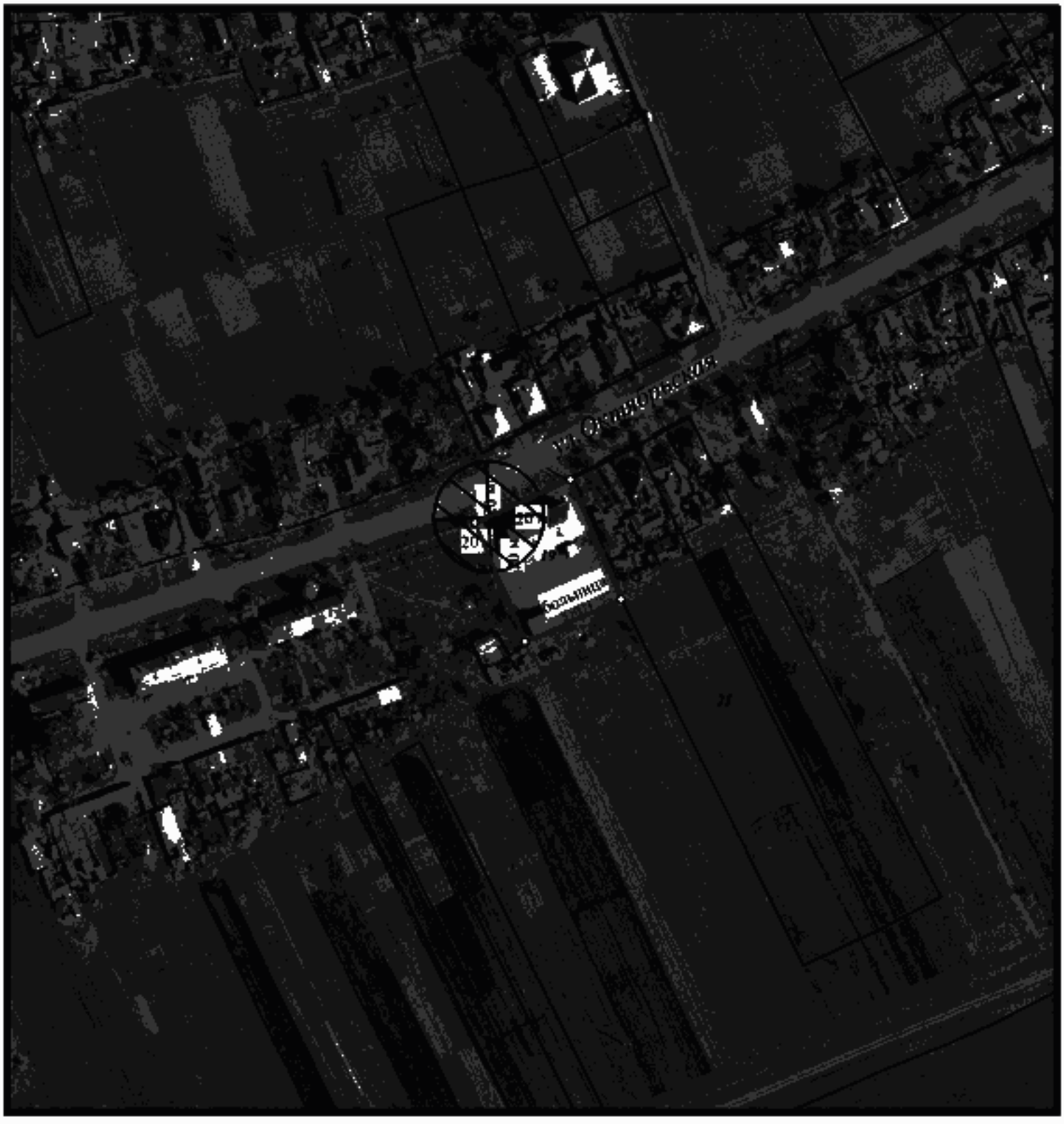

Расстояние радиусом 20 м от входа в амбулаторию ст. Дмитриевская ГБУЗ "КЦРБ" МЗ КК, расположенную по адресу: ст. Дмитриевская, ул. Октябрьская, 19

Сведения ИСОГД выдал главный специалист сектора ИСОГД С.А.Бахтина _____

Схема границ прилегающих территорий № 104

М 1:2000

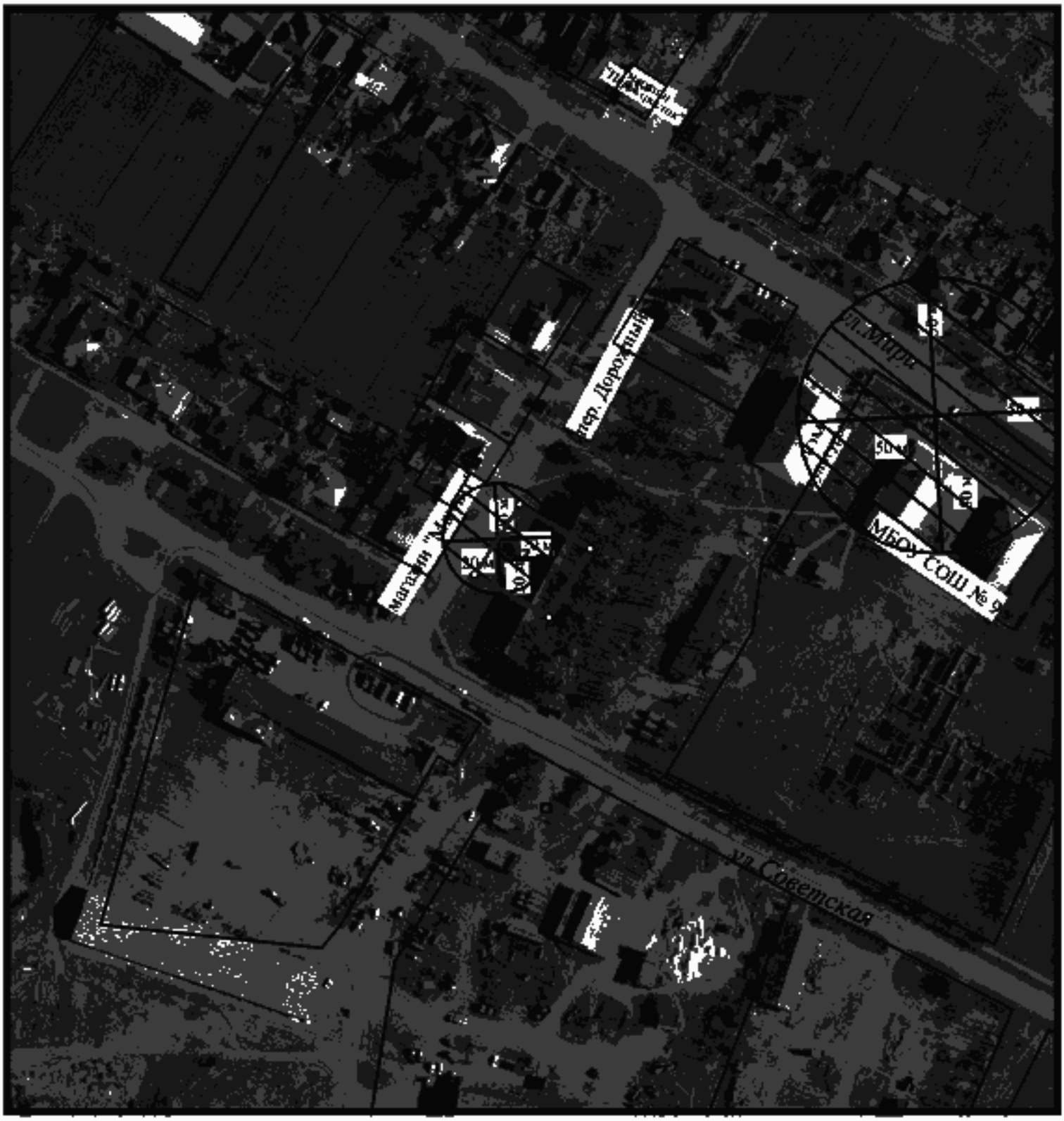

Расстояние радиусом 20 м от входа в амбулаторию х. Привольный ГБУЗ "КЦРБ" МЗ КК, расположенную по адресу: х. Привольный, пер. Дорожный, 4-а

Сведения ИСОГД выдал главный специалист сектора ИСОГД С.А.Бахтина _____

Схема границ прилегающих территорий № 105

М 1:2000

Расстояние радиусом 20 м от входа в амбулаторию ВОП ст. Казанская ГБУЗ "КЦРБ" МЗ КК, расположенную по адресу: ст. Казанская, пер. Октябрьский, 3-а

Сведения ИСОГД выдал главный специалист сектора ИСОГД С.А.Бахтина _____

Схема границ прилегающих территорий № 106

М 1:2000

Расстояние радиусом 20 м от входа в ФАП № 1 п. Возрождение ГБУЗ "КЦРБ" МЗ КК, расположенную по адресу: п. Возрождение, ул. Школьная, 4А

Сведения ИСОГД выдал главный специалист сектора ИСОГД С.А.Бахтина _____

Схема границ прилегающих территорий № 107

М 1:2000

Расстояние радиусом 20 м от входа в ФАП № 2 п. Красноармейский ГБУЗ "КЦРБ" МЗ КК, расположенную по адресу: п. Красноармейский, ул. Молодежная, 1

Сведения ИСОГД выдал главный специалист сектора ИСОГД С.А.Бахтина _____

Схема границ прилегающих территорий № 108

М 1:2000

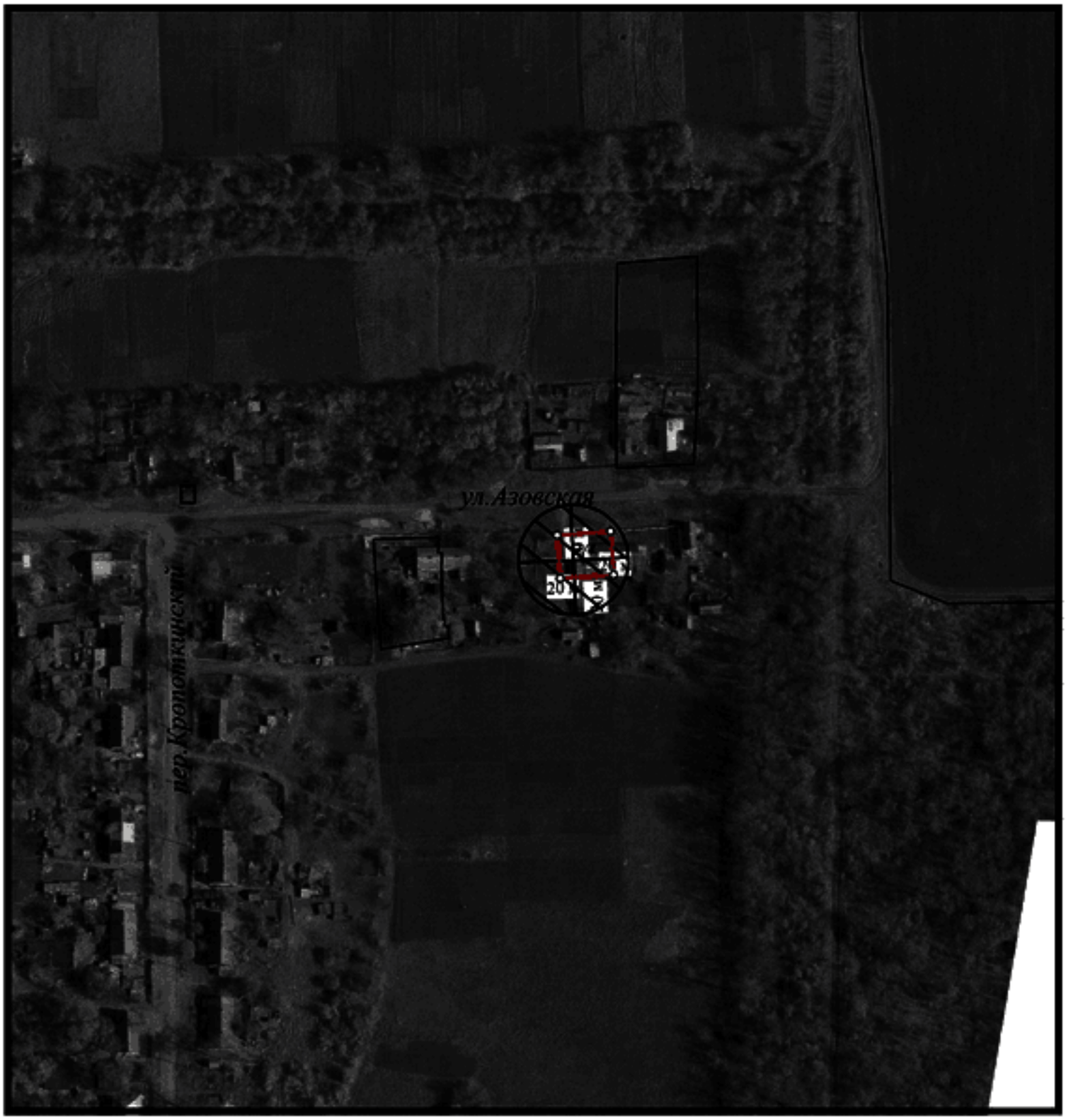

Расстояние радиусом 20 м от входа в ФАП № 3 п. Комсомольский ГБУЗ "КЦРБ" МЗ КК, расположенную по адресу: п. Комсомольский, ул. Азовская, 1

Сведения ИСОГЛ выдал главный специалист сектора ИСОГД С.А.Бахтина _____

Схема границ прилегающих территорий № 109

М 1:2000

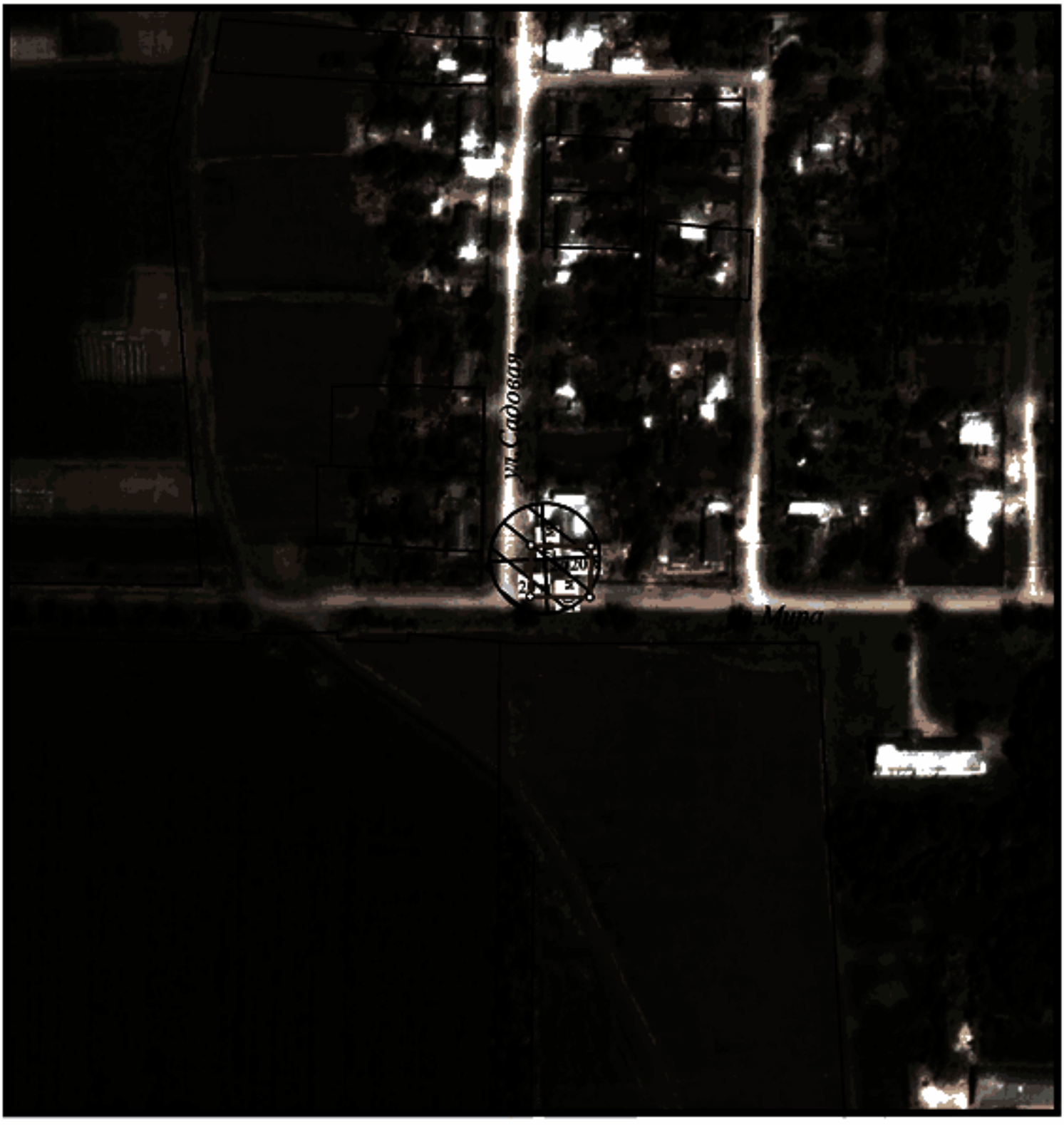

Расстояние радиусом 20 м от входа в ФАП № 4 п. Расцвет ГБУЗ "КЦРБ" МЗ КК, расположенный по адресу: п. Расцвет, ул. Садовая, 2

Сведения ИСОГД выдал главный специалист сектора ИСОГД С.А.Бахтина _____

Схема границ прилегающих территорий № 110

М 1:2000

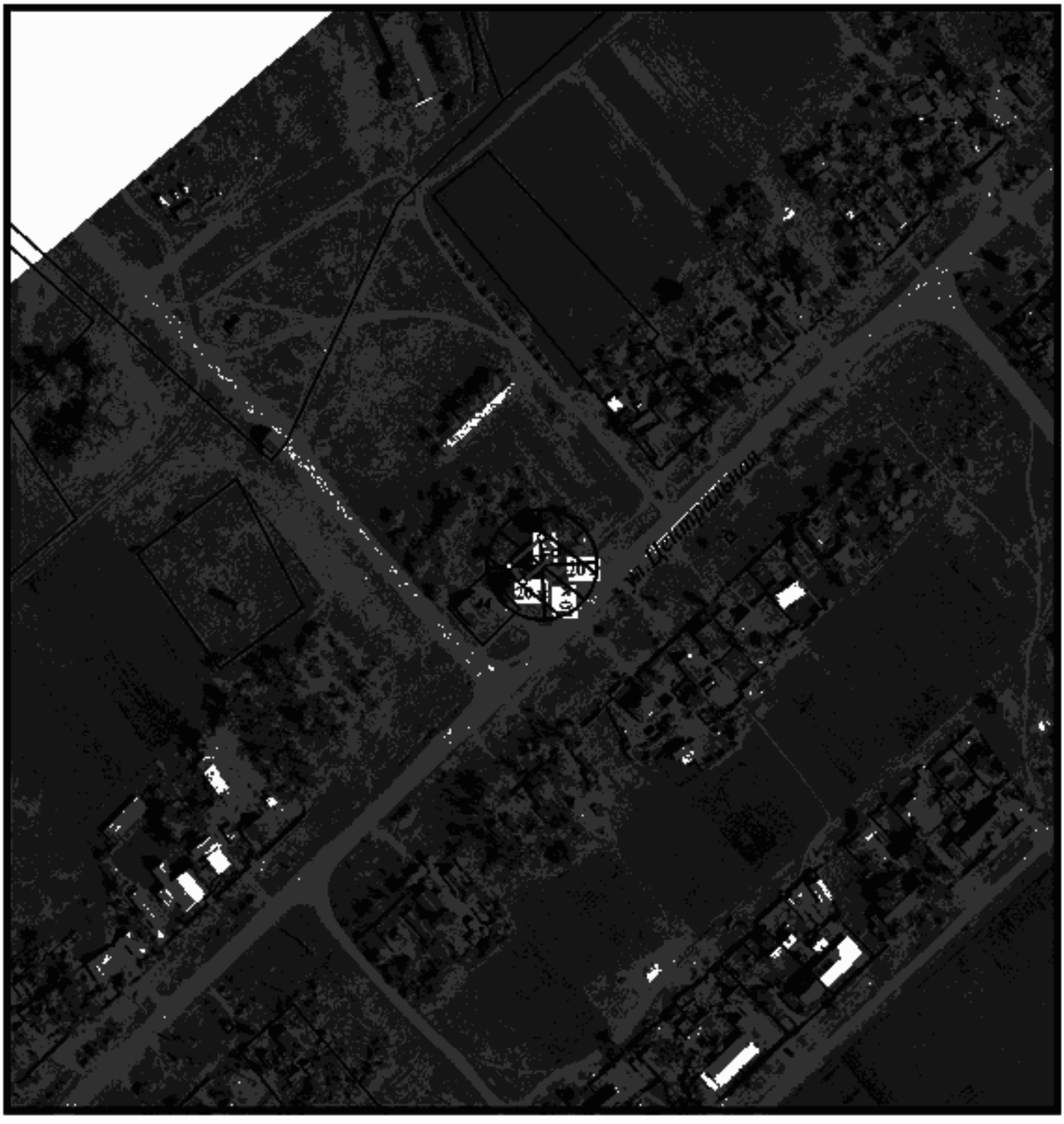

Расстояние радиусом 20 м от входа в ФАП № 5 п. Р.Люксембург ГБУЗ "КЦРБ" МЗ КК, расположенный по адресу: п. Р.Люксембург, ул. Центральная, 38-а

Сведения ИСОГД выдал главный специалист сектора ИСОГД С.А.Бохтина _____

Схема границ прилегающих территорий № 111

М 1:2000

Расстояние радиусом 20 м от входа в ФАП № 6 п. Десятихатка ГБУЗ "КЦРБ" МЗ КК, расположенный по адресу: п. Десятихатка, ул. Молодежная, 10-а

Сведения ИСОГД выдал главный специалист сектора ИСОГД С.А.Бахтина _____

Схема границ прилегающих территорий № 112

М 1:2000

Расстояние радиусом 20 м от входа в ФАП № 9 п. Степной ГБУЗ "КЦРБ" МЗ КК, расположенный по адресу: п. Степной, ул. Мира, 23

Сведения ИСОГД выдал главный специалист сектора ИСОГД С.А.Бахтина _____

Схема границ прилегающих территорий № 113

М 1:2000

Расстояние радиусом 20 м от входа в ФАП № 10 п. Черномуровский ГБУЗ "КЦРБ" МЗ КК, расположенный по адресу: п. Черномуровский, ул. Красноармейская, 53

Сведения ИСОГД выдал главный специалист сектора ИСОГД С.А.Бахтина _____

Схема границ прилегающих территорий № 114

М 1:2000

Расстояние радиусом 20 м от входа в ФАП № 11 п. Пролетарский ГБУЗ "КЦРБ" МЗ КК, расположенный по адресу: п. Пролетарский, ул. Почтовая, 18-а

Сведения ИСОГД выдал главный специалист сектора ИСОГД С.А.Бахтина _____

Схема границ прилегающих территорий № 115

М 1:2000

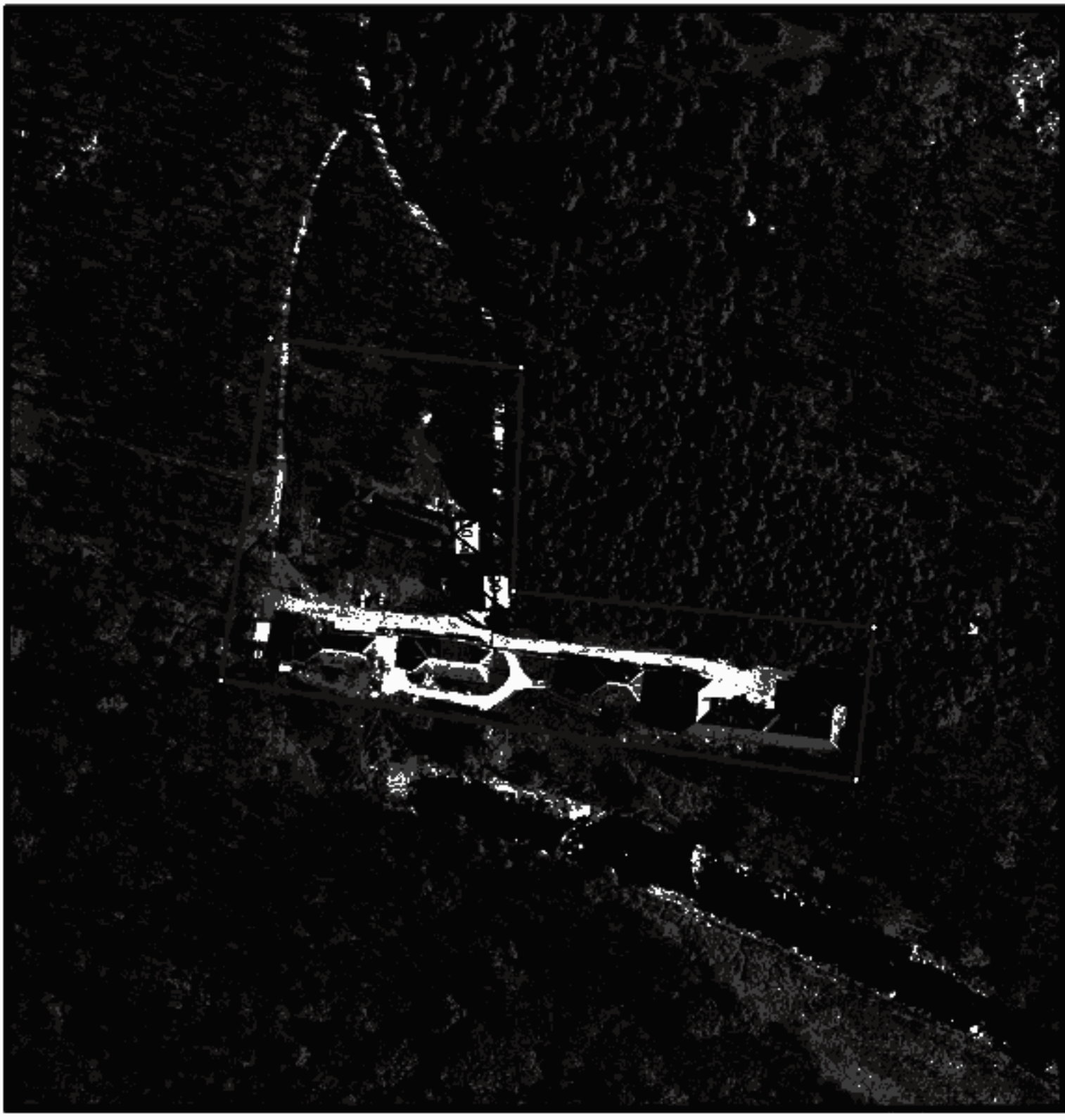

Расстояние радиусом 20 м от входа в ГБУЗ "НГД № 4", по адресу: г. Кронштадт, Сосновый бор

Сведения ИСОГД выдал главный специалист сектора ИСОГД С.А.Бахтина _____

Схема границ прилегающих территорий № 116

М 1:2000

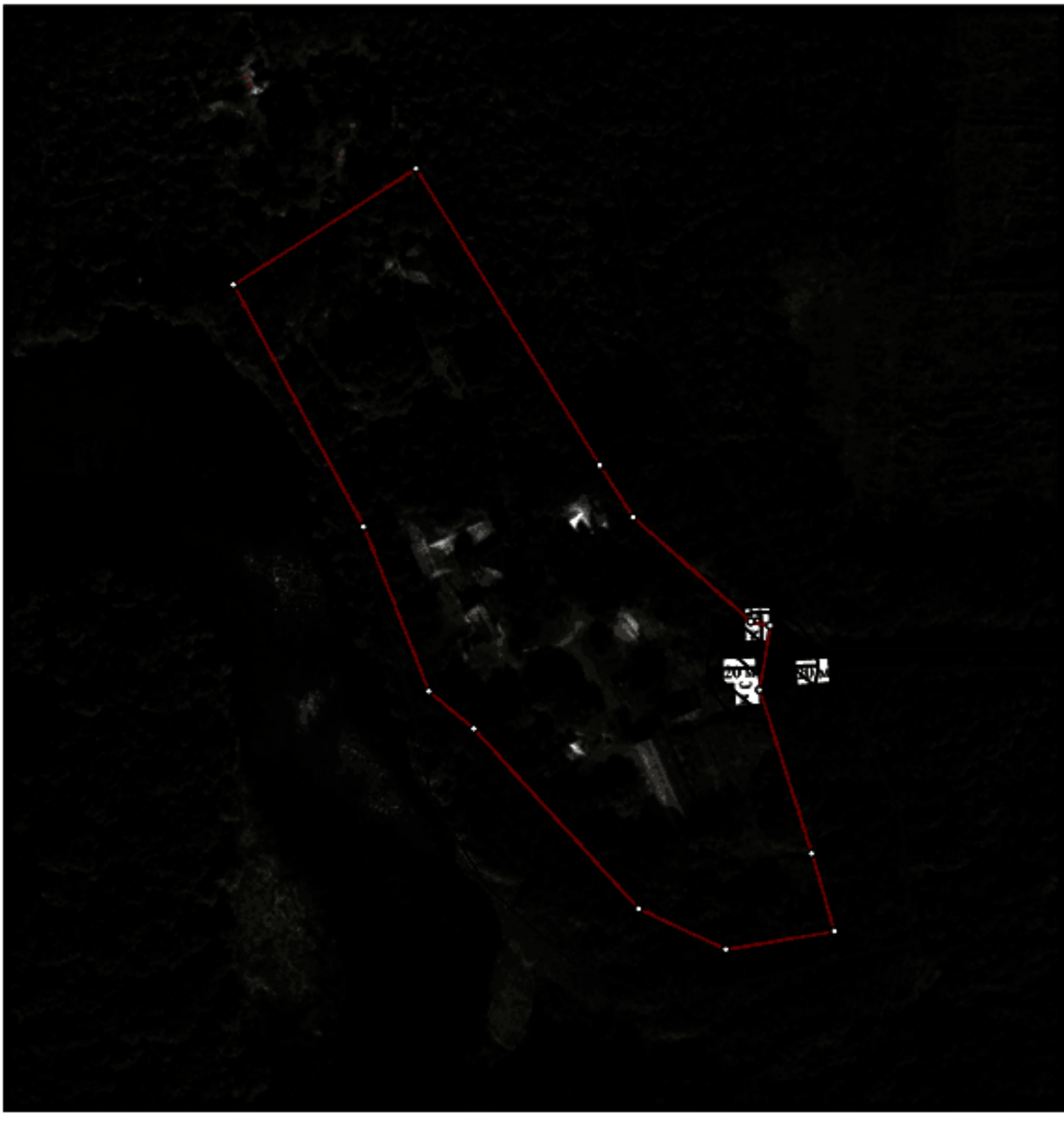

Расстояние радиусом 20 м от входа в ГБУЗ "ПТД № 4" (стационар), по адресу: г. Кропоткин, ул. Заводская, 103

Сведения ИСОГД выдал главный специалист сектора ИСОГД С.А.Бахтина _____

Схема границ прилегающих территорий № 117

М 1:2000

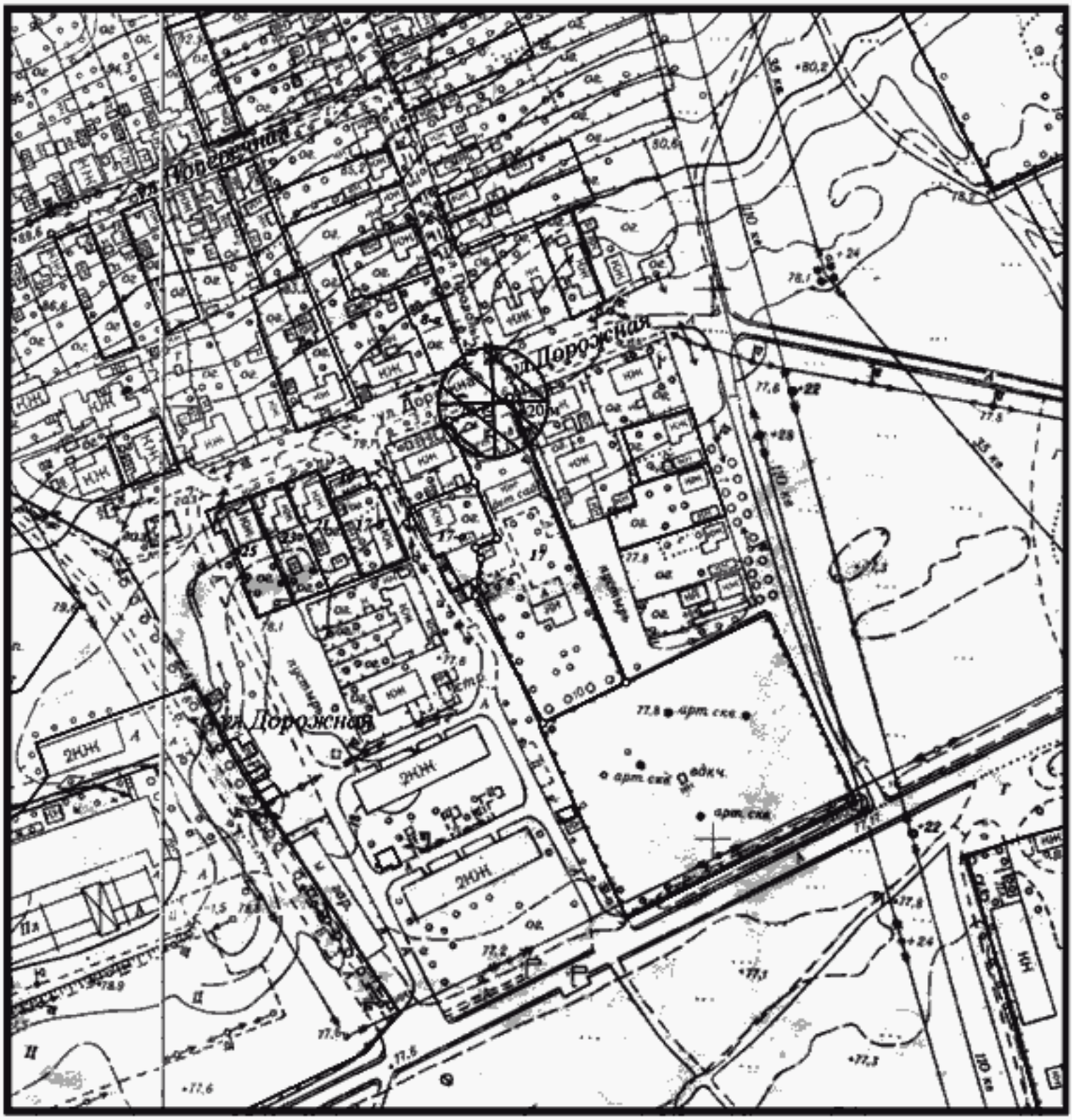

Расстояние радиусом 20 м от входа в ГБУЗ "ПТД № 4" (поликлиника), по адресу: г. Кропоткин, ул. Дорожная, 17

Сведения ИСОГД выдал главный специалист сектора ИСОГД С.А.Бахтина _____

Схема границ прилегающих территорий № 118

М 1:2000

Расстояние радиусом 20 м от входа в ГБУЗ "ССМП Кавказского района" МЗ КК, по адресу:
г. Кропоткин, ул. Ленина, 157

Сведения ИСОГД выдал главный специалист сектора ИСОГД С.А.Бахтина _____

Схема границ прилегающих территорий № 119

М 1:2000

Расстояние радиусом 20 м от входа в ГБУЗ ККВД(поликлиника), по адресу: г. Кропоткин, ул. Заводская, д. 7

Сведения ИСОГД выдал главный специалист сектора ИСОГД С.А.Бахтина ________________

Схема границ прилегающих территорий № 120

М 1:2000

Расстояние радиусом 20 м от входа в ООО "Медицинский Центр Зэт", по адресу: г. Кропоткин, ул. Заводская, д. 5

Сведения ИСОГД выдал :главный специалист сектора ИСОГД С.А.Бахтина _____

Схема границ прилегающих территорий № 121

М 1:2000

Расстояние радиусом 20 м от входа в ГБУЗ ККВД (стационар), по адресу:

г. Кропоткин, ул. Целинная/ул. Ореховая/ул. Каштановая, д.1-а/2/1

Сведения ИСОГД выдал главный специалист сектора ИСОГД С.А.Бахтина _____

Схема границ прилегающих территорий № 122

М 1:2000

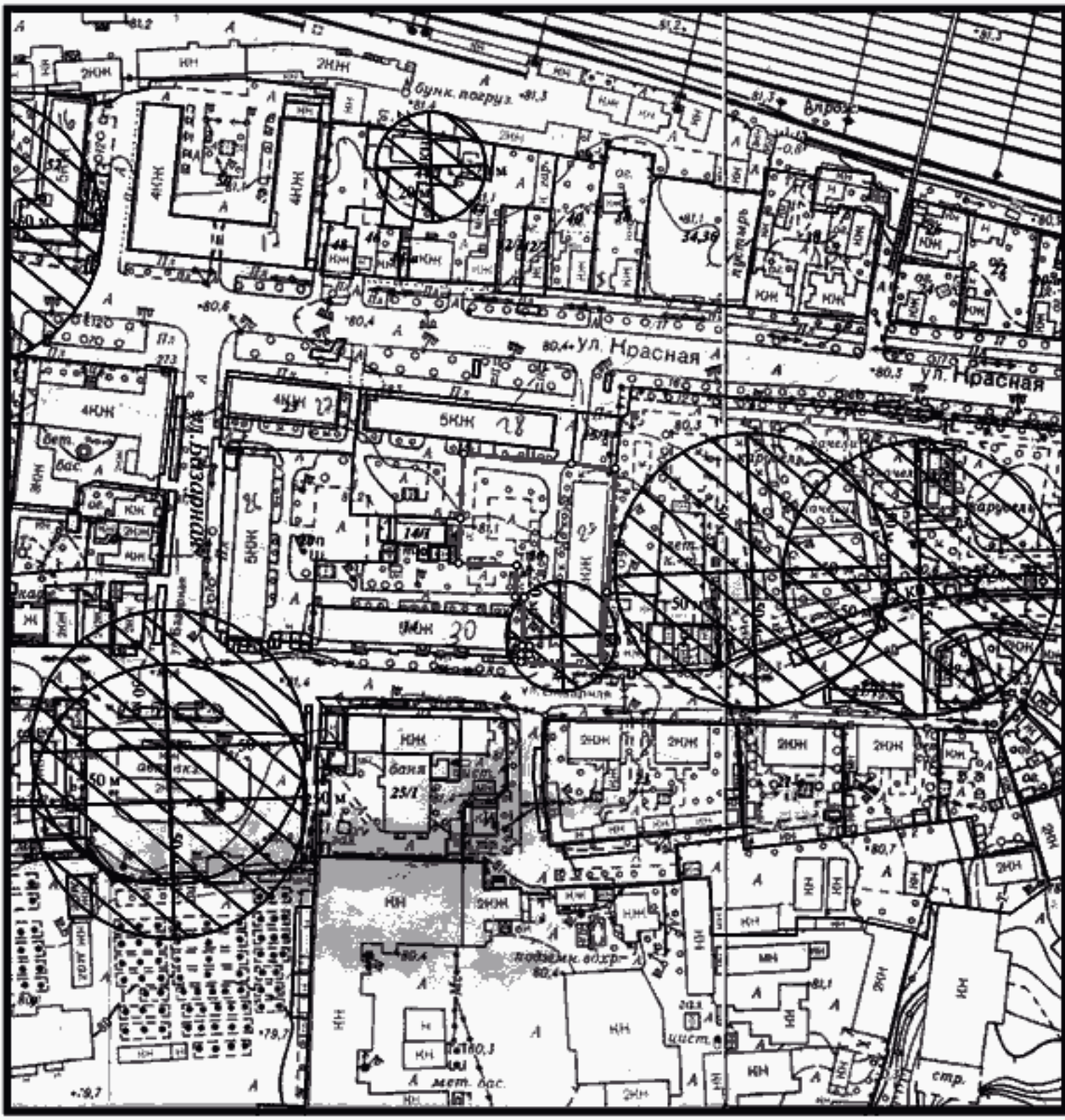

Расстояние радиусом 20 м от входа ИП Белоусовой Светланы Викторовны, по адресу: г. Кропоткин, ул. Базарная, д. 10, кв. 63, литер А, 1-й этаж, пом. № 1,2,4,6

Сведения ИСОГД выдал главный специалист сектора ИСОГД С.А.Бахтина _____

Схема границ прилегающих территорий № 123

М 1:2000

Расстояние радиусом 20 м от входа ИП Васильченко Яны Георгиевны, ИП Мартыненко Виталия Юрьевича, ИП Цаллаговой Дины Юрьевны, ИП Стрепетовой Ольги Станиславовны, ИП Жамкочян Артака Григорьевича и ООО "Медицинский центр "ДЕНТАЛ плюс", по адресу: г. Кропоткин, ул. ул. Морозова, 32/1

Сведения ИСОГД выдал главный специалист сектора ИСОГД С.А.Бахтина _____

Схема границ прилегающих территорий № 124

М 1:2000

Расстояние радиусом 20 м от входа ООО "КДЛ-Домодедово-тест", расположенный по адресу: г. Кропоткин, ул. Базарная, д.14, п.7

Сведения ИСОГД выдал главный специалист сектора ИСОГД С.А.Бахтина _____

Схема границ прилегающих территорий № 125

М 1:2000

Расстояние радиусом 20 м от входа ИП Гриценко Владимира Евгеньевича и ИП Гриценко Оксаны Николаевны, по адресу: ст. Кавказская, ул. Ленина, 321/2а

Сведения ИСОГД выдал главный специалист сектора ИСОГД С.А.Бахтина _____

Схема границ прилегающих территорий № 126

М 1:2000

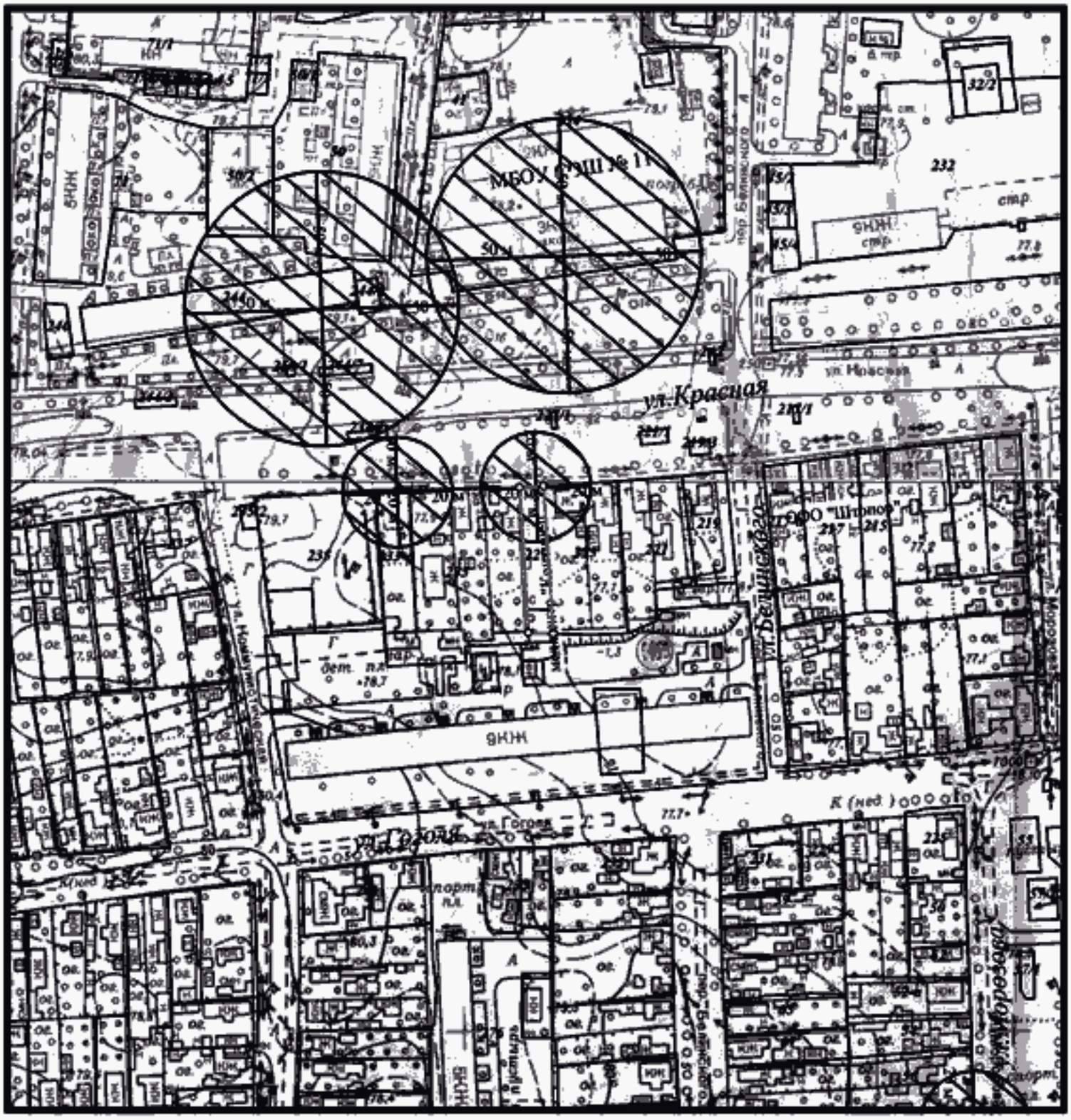

Расстояние радиусом 20 м от входа ИП Китник Сергея Геннадьевича и ООО "Континент", по адресу: г. Кропоткин, ул. Красная, 229

Сведения ИСОГД выдал главный специалист сектора ИСОГД С.А.Бахтина _____

Схема границ прилегающих территорий № 127

М 1:2000

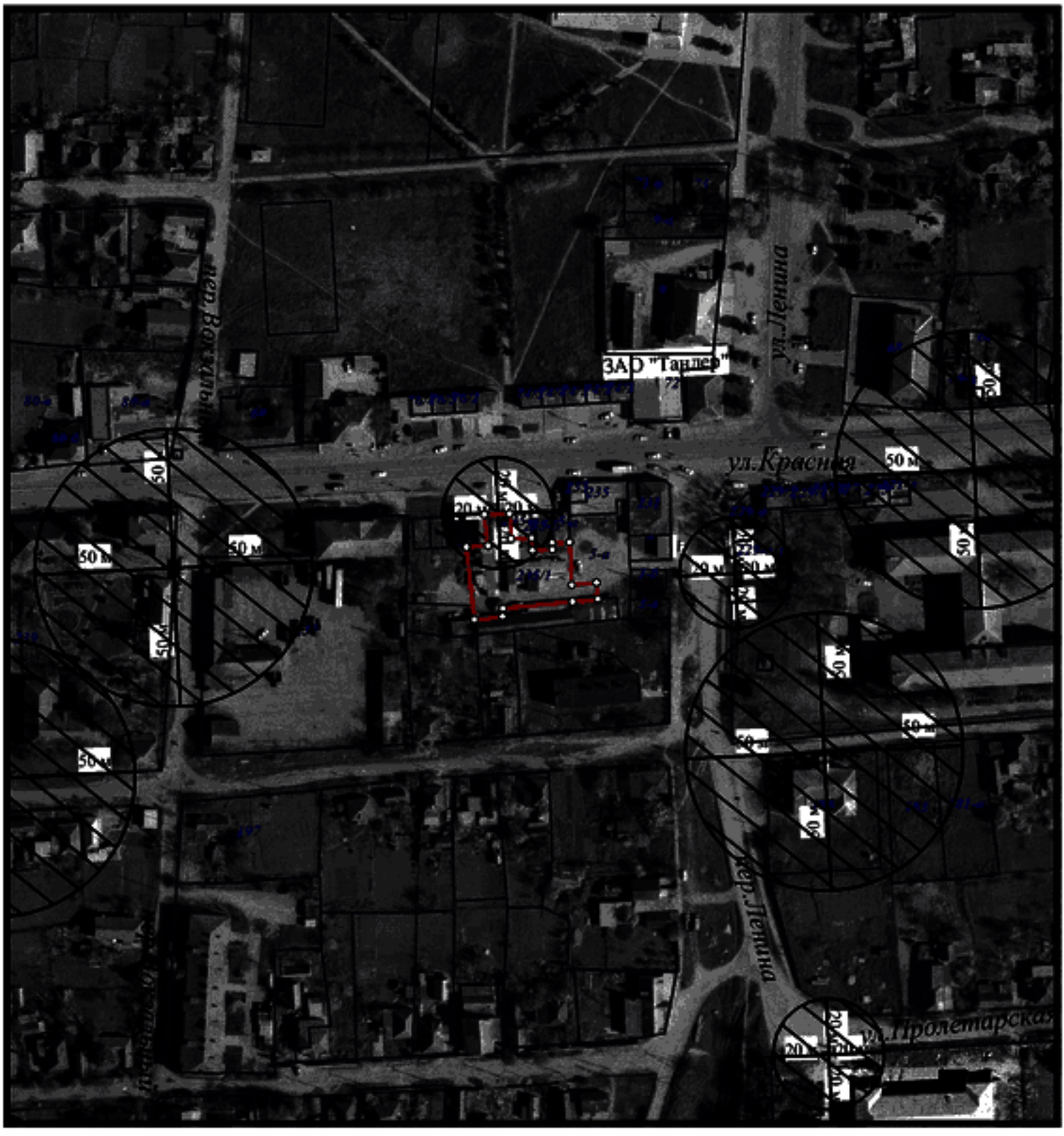

Расстояние радиусом 20 м от входа ИП Копанецкой Елены Леонидовны, по адресу: ст. Казанская, ул. Красная, 235/1

Сведения ИСОГД выдал главный специалист сектора ИСОГД С.А.Бахтина _____

Схема границ прилегающих территорий № 128

М 1:2000

Расстояние радиусом 20 м от входа ИП Крыльцовой Светланы Александровны и ООО "Стоматологическая поликлиника", по адресу: г. Кропоткин, ул. Комсомольская, 154

Сведения ИСОГД выдал главный специалист сектора ИСОГД С.А.Бахтина _____

Схема границ прилегающих территорий № 129

М 1:2000

Расстояние радиусом 20 м от входа ИП Леваковской Александры Ивановны и ИП Митусова Сергея Дмитриевича, по адресу: г. Кропоткин, ул. Красная, 233-а

Сведения ИСОГД выдал главный специалист сектора ИСОГД С.А.Бахтина _____

Схема границ прилегающих территорий № 130

М 1:2000

Расстояние радиусом 20 м от входа ИП Левонян Эдмонда Апютовича, по адресу: г. Кропоткин, ул. 8 Марта, 151

Сведения ИСОГД выдал главный специалист сектора ИСОГД С.А.Бахтина _____

Схема границ прилегающих территорий № 131

М 1:2000

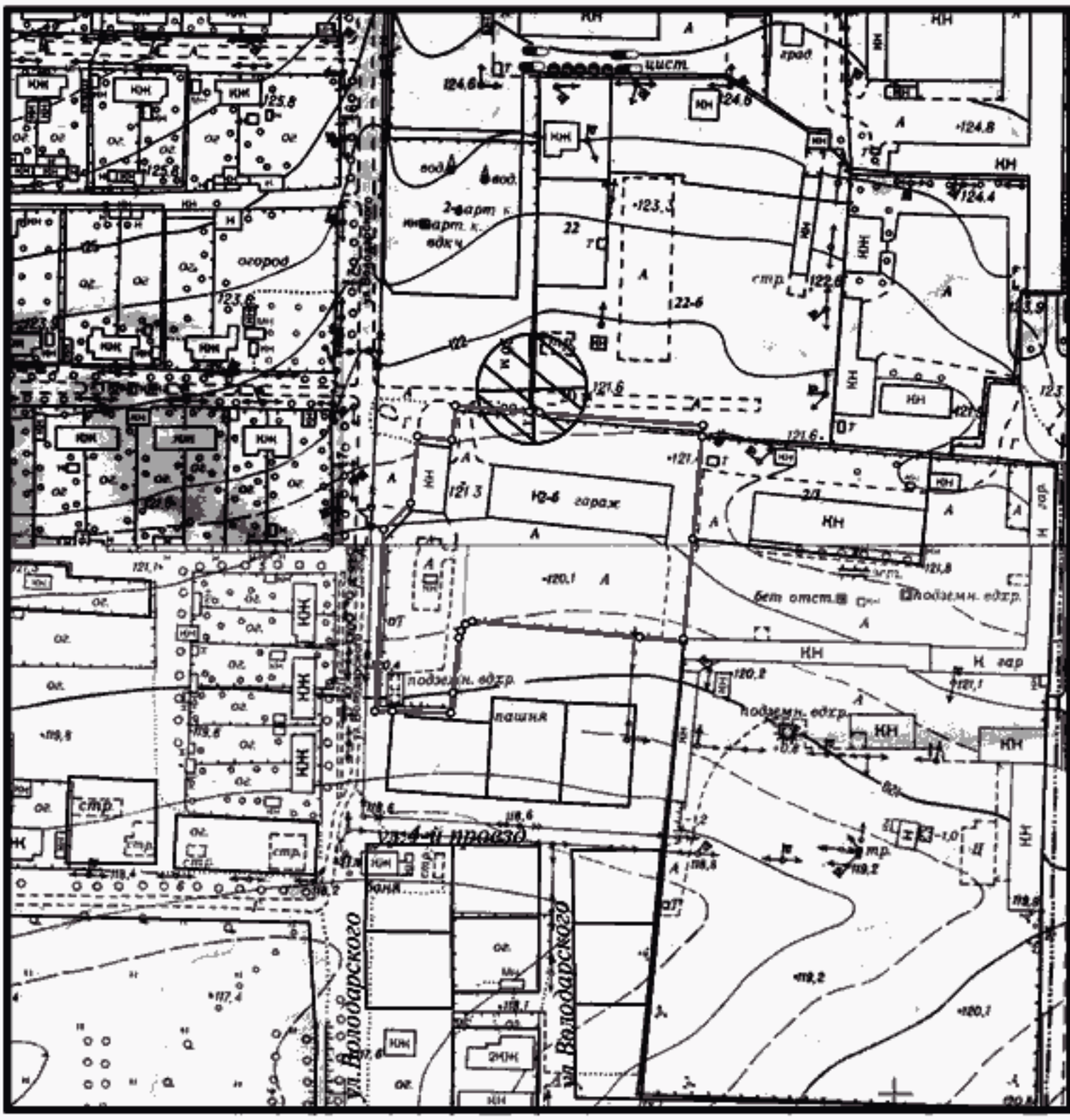

Расстояние радиусом 20 м от входа ИП Сандаловой Натальи Андреевны, по адресу: г. Кропоткин, ул. Поветкина, 22-б

Сведения ИСОГД выдал главный специалист сектора ИСОГД С.А.Бахтина _____

Схема границ прилегающих территорий № 132

М 1:2000

Расстояние радиусом 20 м от входа ИП Саргсян Сусанны Юрьевны и ООО "Академическая стоматология", по адресу: г. Кропоткин, ул. Пушкина, 61

Сведения ИСОГД выдал главный специалист сектора ИСОГД С.А.Бахтина _____

Схема границ прилегающих территорий № 133

М 1:2000

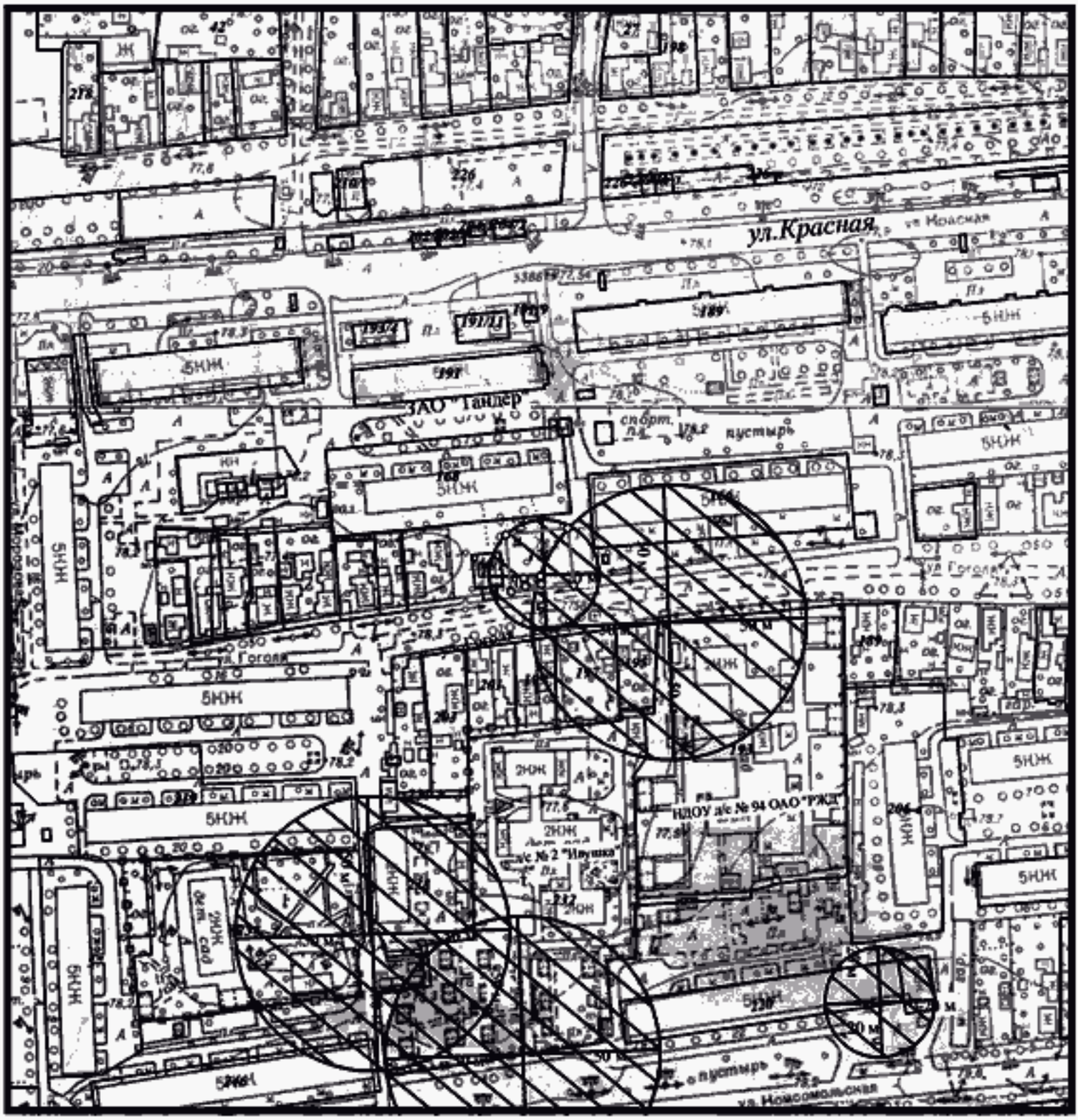

Расстояние радиусом 20 м от входа ИП Солошко Ларисы Николаевны, ИП Харьковской Ирины Константиновны и ИП Харьковского Андрея Николаевича, по адресу: г. Кропоткин, ул. Гоголя, 170

Сведения ИСОГД выдал главный специалист сектора ИСОГД С.А.Бахтина _____

Схема границ прилегающих территорий № 134

М 1:2000

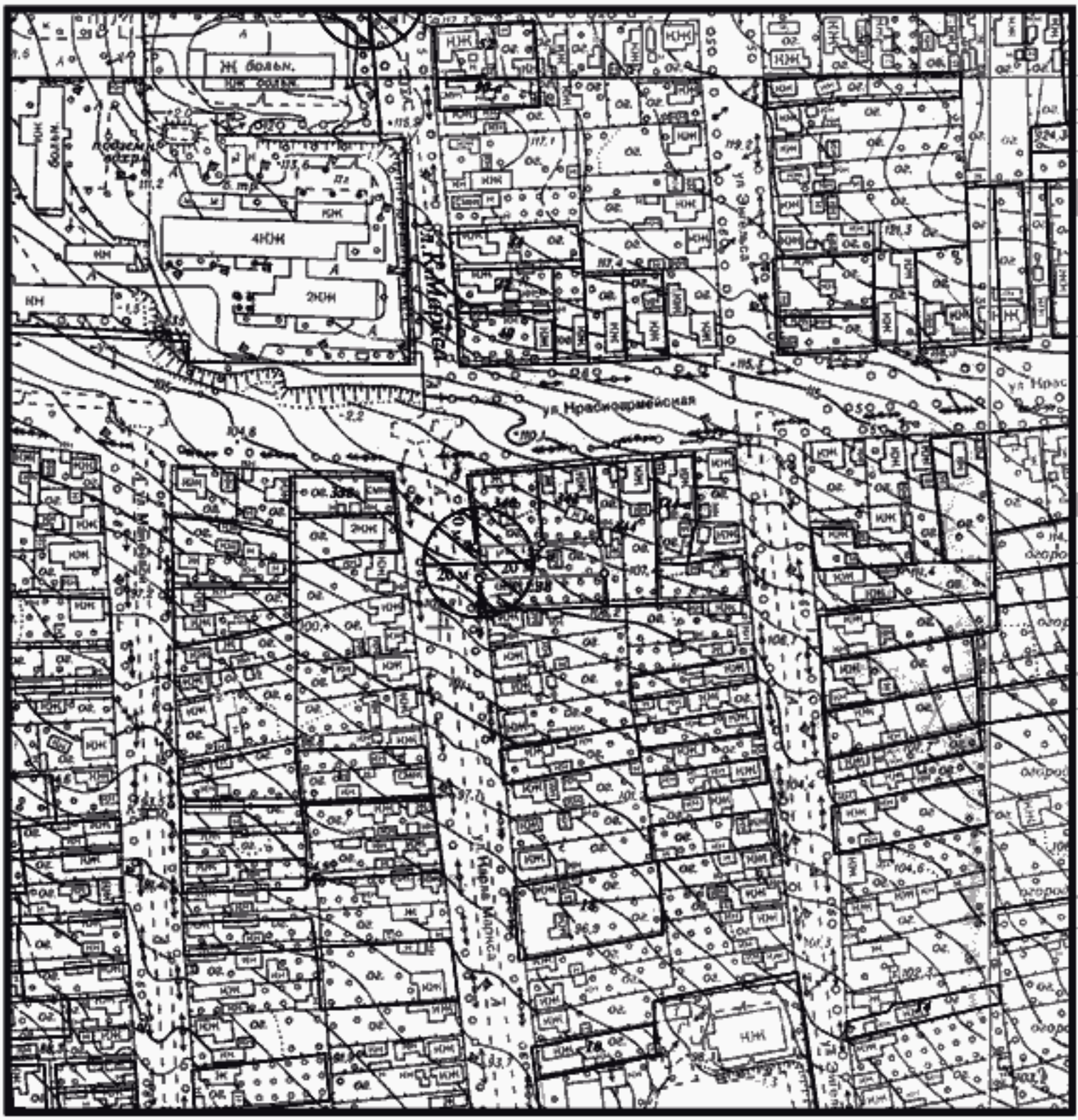

Расстояние радиусом 20 м от входа ИП Суханова Владимира Александровича, по адресу: г. Кропоткин, ул. К.Маркаса, 36-а

Сведения ИСОГД выдал главный специалист сектора ИСОГД С.А.Бахтина _____

Схема границ прилегающих территорий № 135

М 1:2000

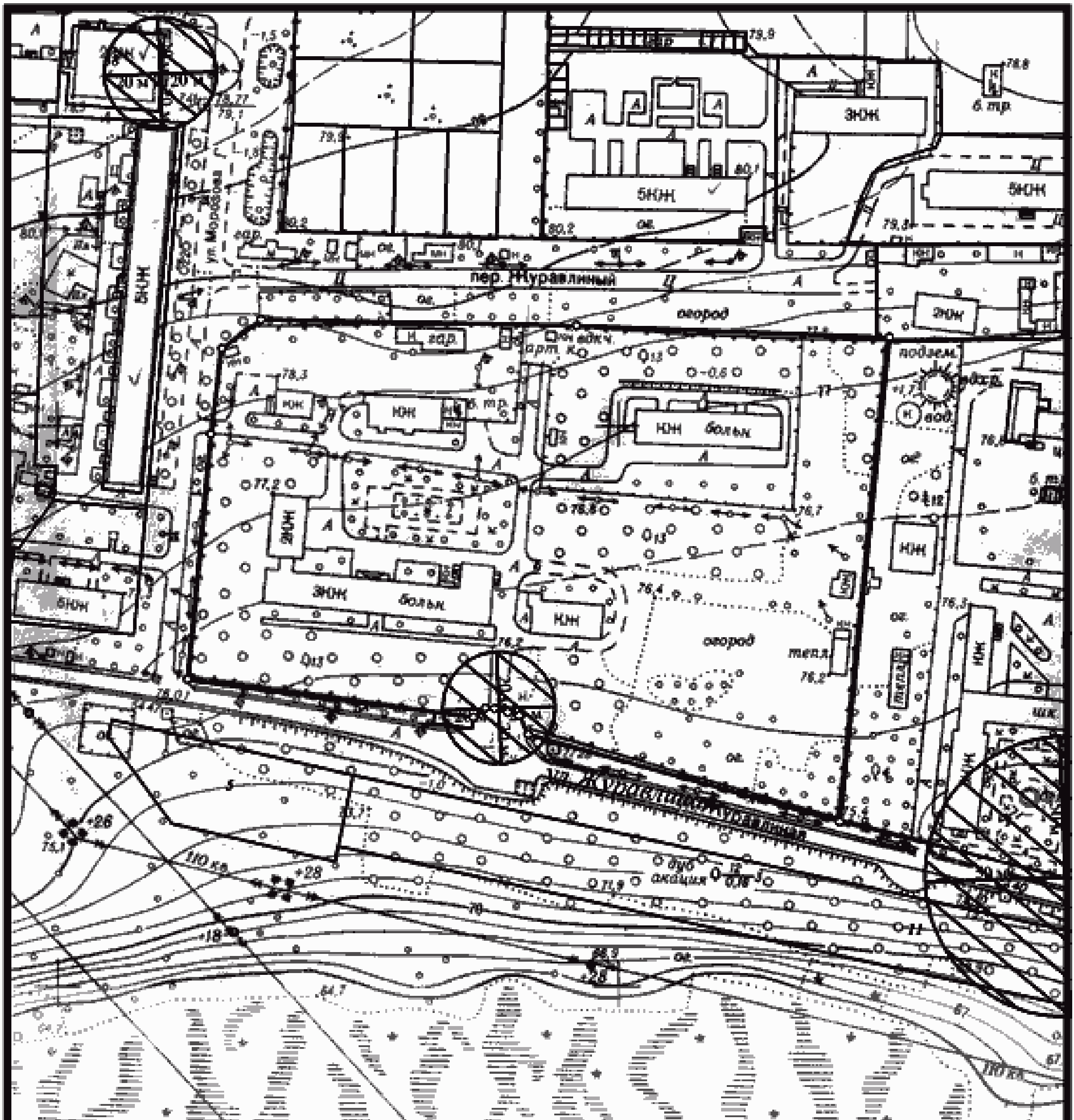

Расстояние радиусом 20 м от входа в ЧУЗ "КБ-РЖД-Медицина" г. Краснодар, по адресу: г. Кропоткин, ул. Журавлиная, 6

Сведения ИСОГД выдал главный специалист сектора ИСОГД С.А.Бахтина _______________

Схема границ прилегающих территорий № 136

М 1:2000

Расстояние радиусом 20 м от входа ЧУЗ "КБ-РЖД-Медицина" г. Краснодар, по адресу: г. Кропоткин, ул. Бульварная, 1

Сведения ИСОГД выдал главный специалист сектора ИСОГД С.А.Бахтина _____

Схема границ прилегающих территорий № 137

М 1:2000

Расстояние радиусом 20 м от входа ЧУЗ "КБ-РЖД-Медицина" г. Краснодар, по адресу: г. Кропоткин, пл. Привокзальная

Сведения ИСОГД выдал главный специалист сектора ИСОГД С.А.Бахтина _____

Схема границ прилегающих территорий № 138

М 1:2000

Расстояние радиусом 50 м от входа ЧУЗ "КБ-РЖД-Медицина" г. Краснодар, расположенное по адресу: г. Кропоткин, ул. Красная/ул. Вокзальная, 45/7

Сведения ИСОГД выдал главный специалист сектора ИСОГД С.А.Бахтина _____

Схема границ прилегающих территорий № 139

М 1:2000

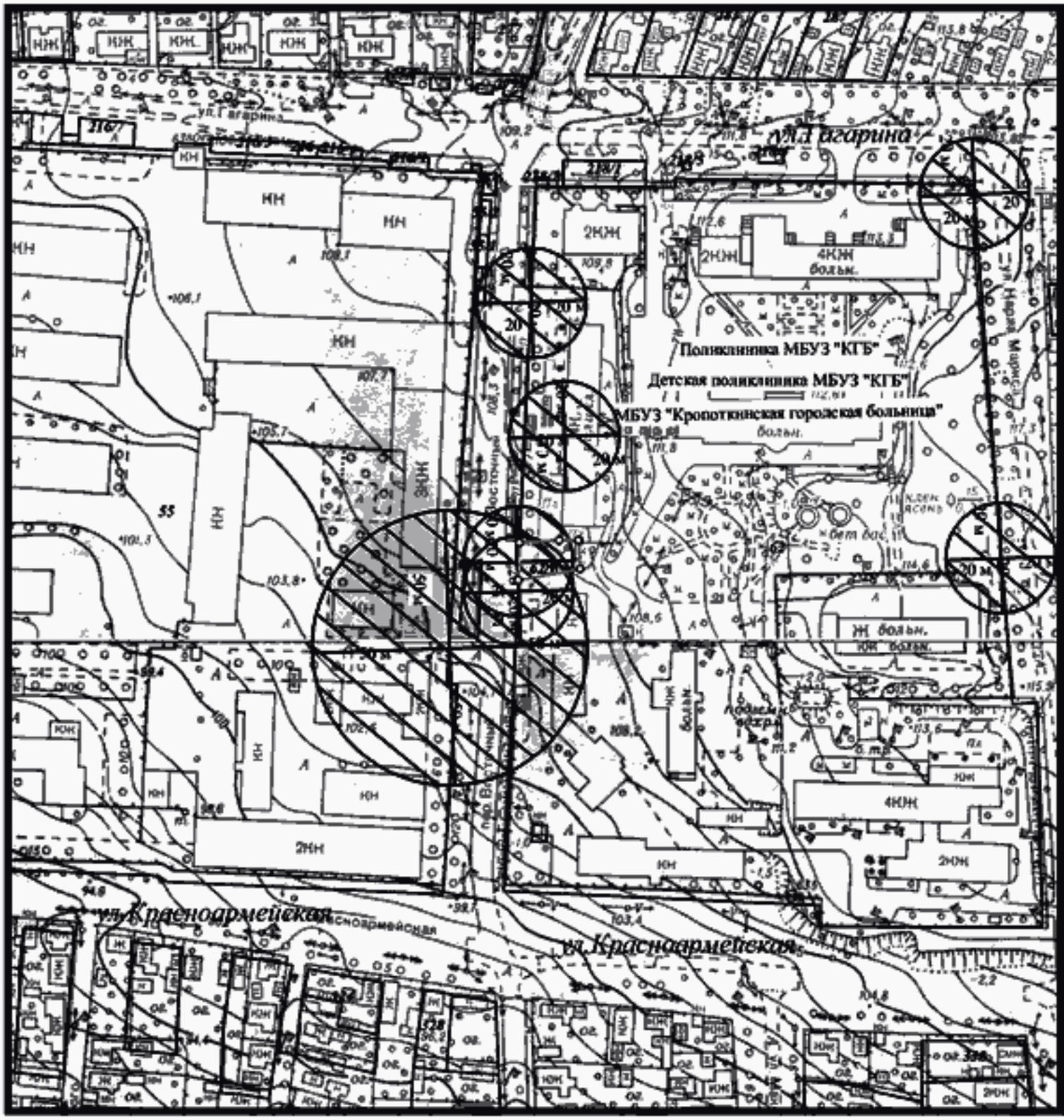

Расстояние радиусом 20 м от входа в ООО "Союз Техно-Эм", по адресу: г. Кропоткин, пер. Восточный, 62/1

Сведения ИСОГД выдал главный специалист сектора ИСОГД С.А.Бахтина _____

Схема границ прилегающих территорий № 140

М 1:2000

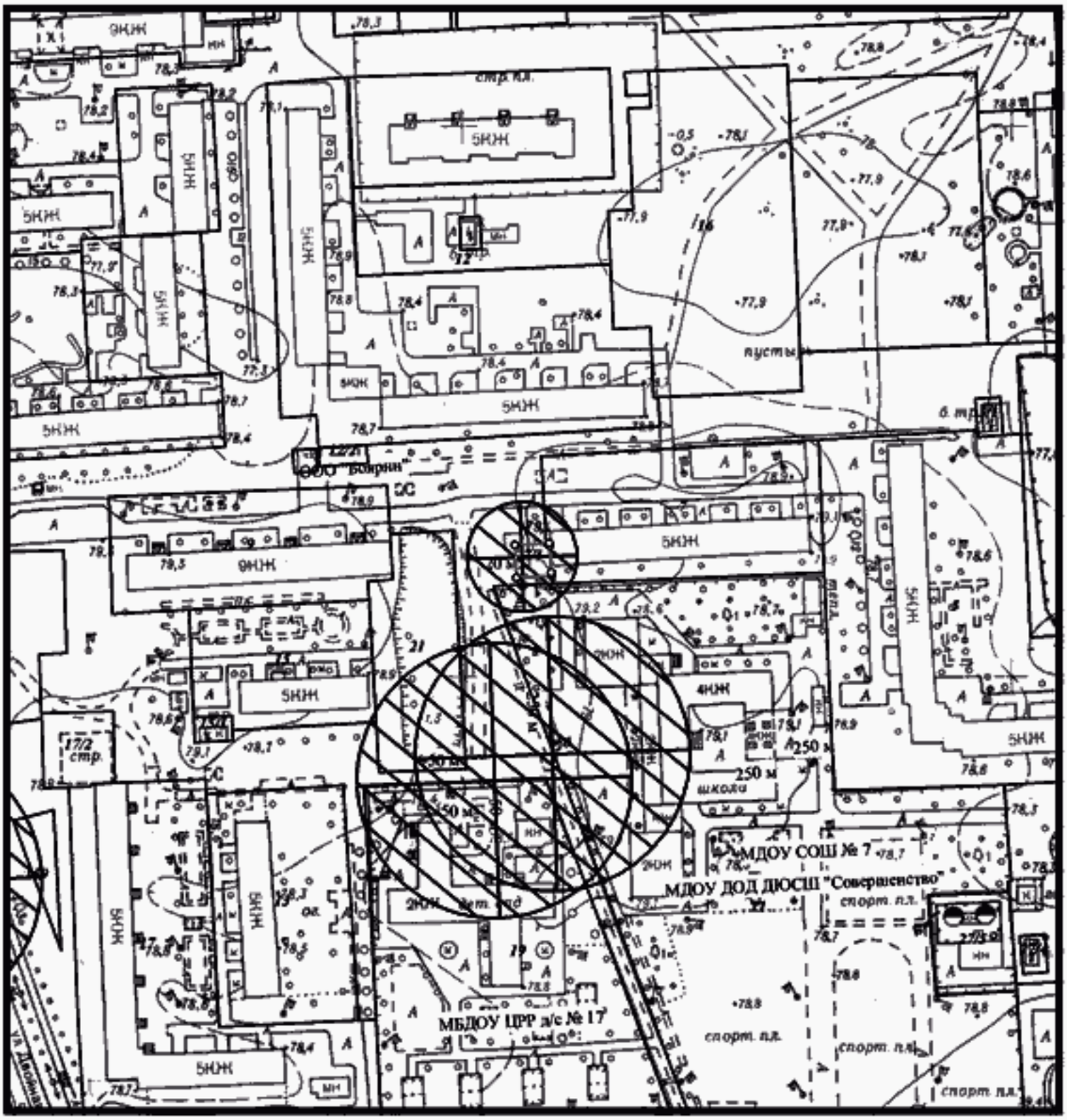

Расстояние радиусом 20 м от входа в ООО "Шик", по адресу: г. Кропоткин, МКР-1, 7/1

Сведения ИСОГД выдал главный специалист сектора ИСОГД С.А.Бахтина _____

Схема границ прилегающих территорий № 141

М 1:2000

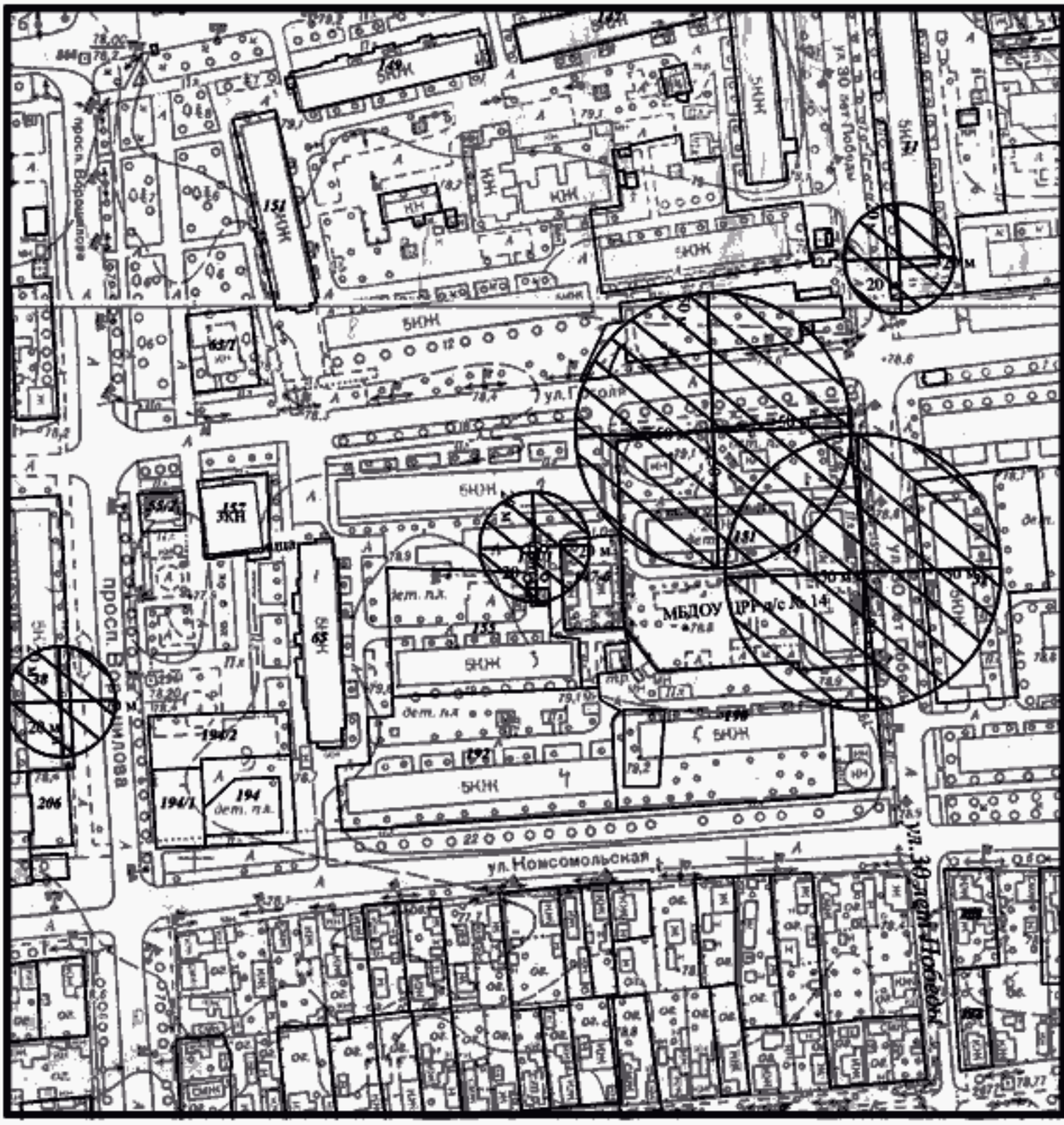

Расстояние радиусом 20 м от входа в ООО "Дента", по адресу: г. Кропоткин, ул. Гоголя, 153/1

Сведения ИСОГД выдал главный специалист сектора ИСОГД С.А.Бахтина _____

Схема границ прилегающих территорий № 142

М 1:2000

Расстояние радиусом 20 м от входа в ООО "Диадент", по адресу: г. Кропоткин, ул. Пушкина, 46

Сведения ИСОГД выдал главный специалист сектора ИСОГД С.А.Бахтина _____

Схема границ прилегающих территорий № 143

М 1:2000

Расстояние радиусом 20 м от входа в ООО "СЛ МедикалГруп", по адресу: г. Кропоткин, ул. Красная, 110

Сведения ИСОГД выдал главный специалист сектора ИСОГД С.А.Бахтина _____

Схема границ прилегающих территорий № 144

М 1:2000

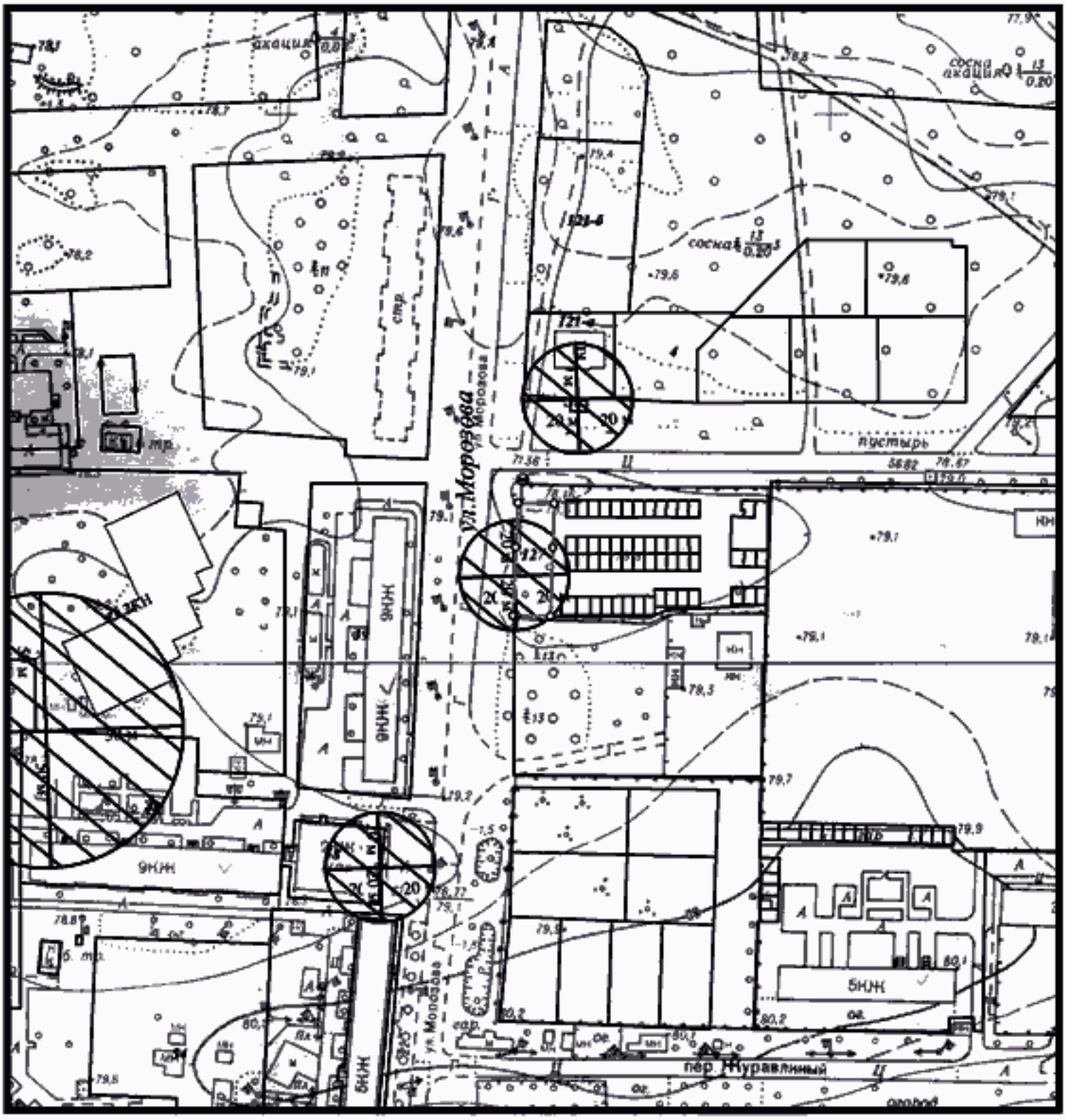

Расстояние радиусом 20 м от входа в ООО "СЛ МедикалГруп", по адресу: г. Кропоткин, ул. Морозова, 127

Сведения ИСОГД выдал главный специалист сектора ИСОГД С.А.Бахтина _____

Схема границ прилегающих территорий № 145

М 1:2000

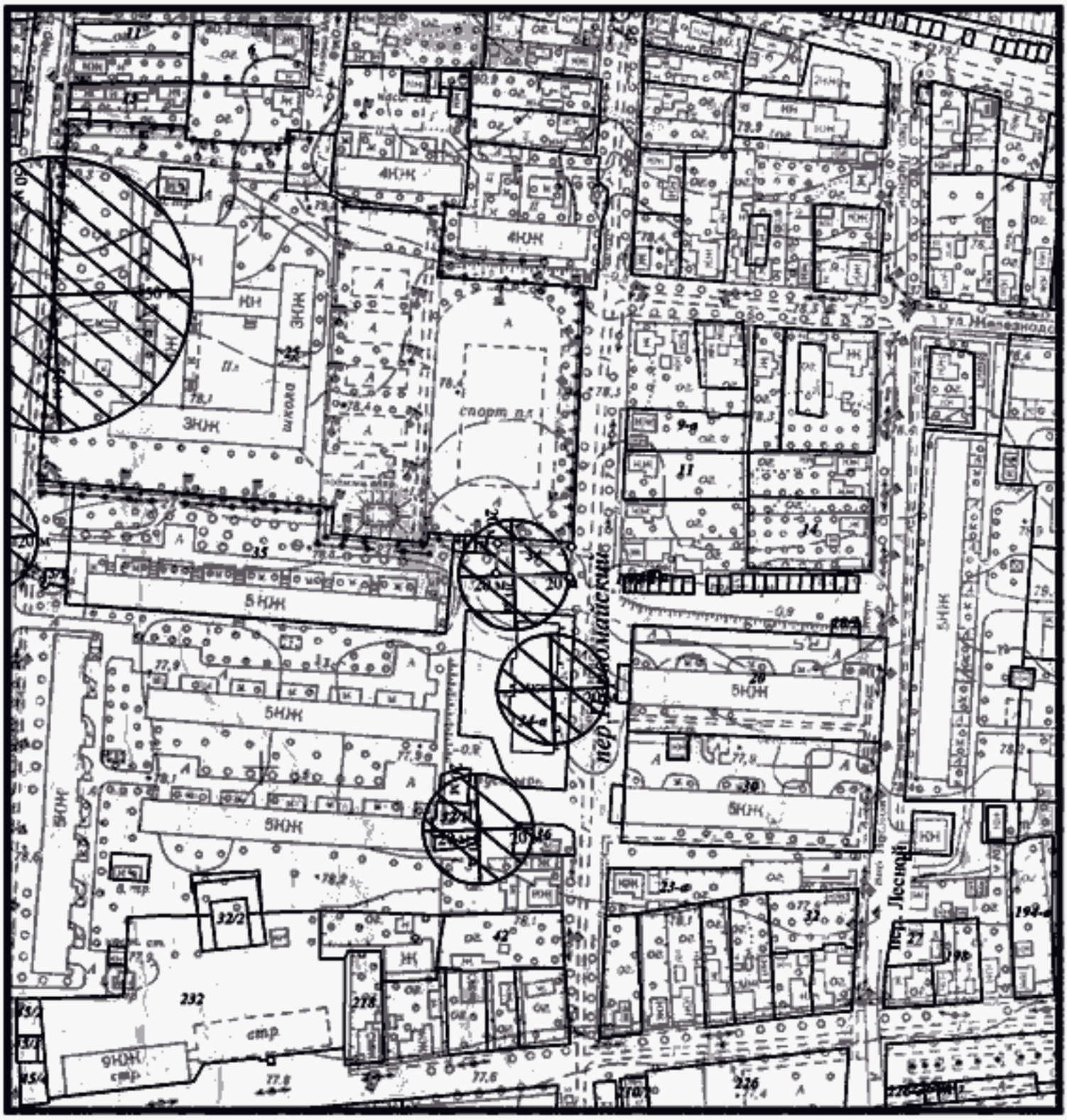

Расстояние радиусом 20 м от входа в ООО "ТОМОГРАФ+", по адресу: г. Кропоткин, пер. Первомайский, 34

Сведения ИСОГД выдал главный специалист сектора ИСОГД С.А.Бахтина _____

Схема границ прилегающих территорий № 146

М 1:2000

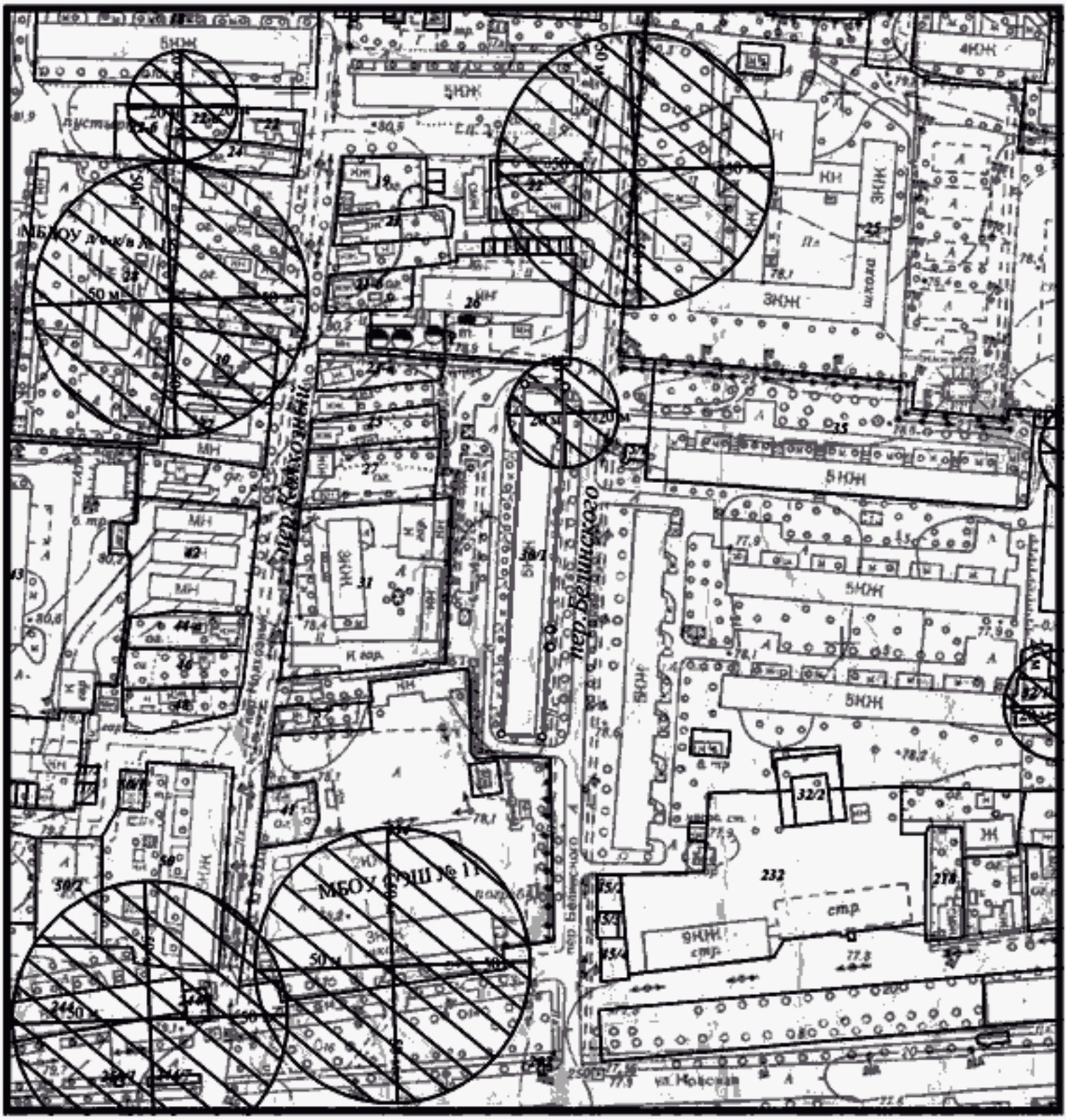

Расстояние радиусом 20 м от входа в ООО "АВАК", по адресу: г. Кропоткин, пер. Белинского, 30/1

Сведения ИСОГД выдал главный специалист сектора ИСОГД С.А.Бахтина _____

Схема границ прилегающих территорий № 147

М 1:2000

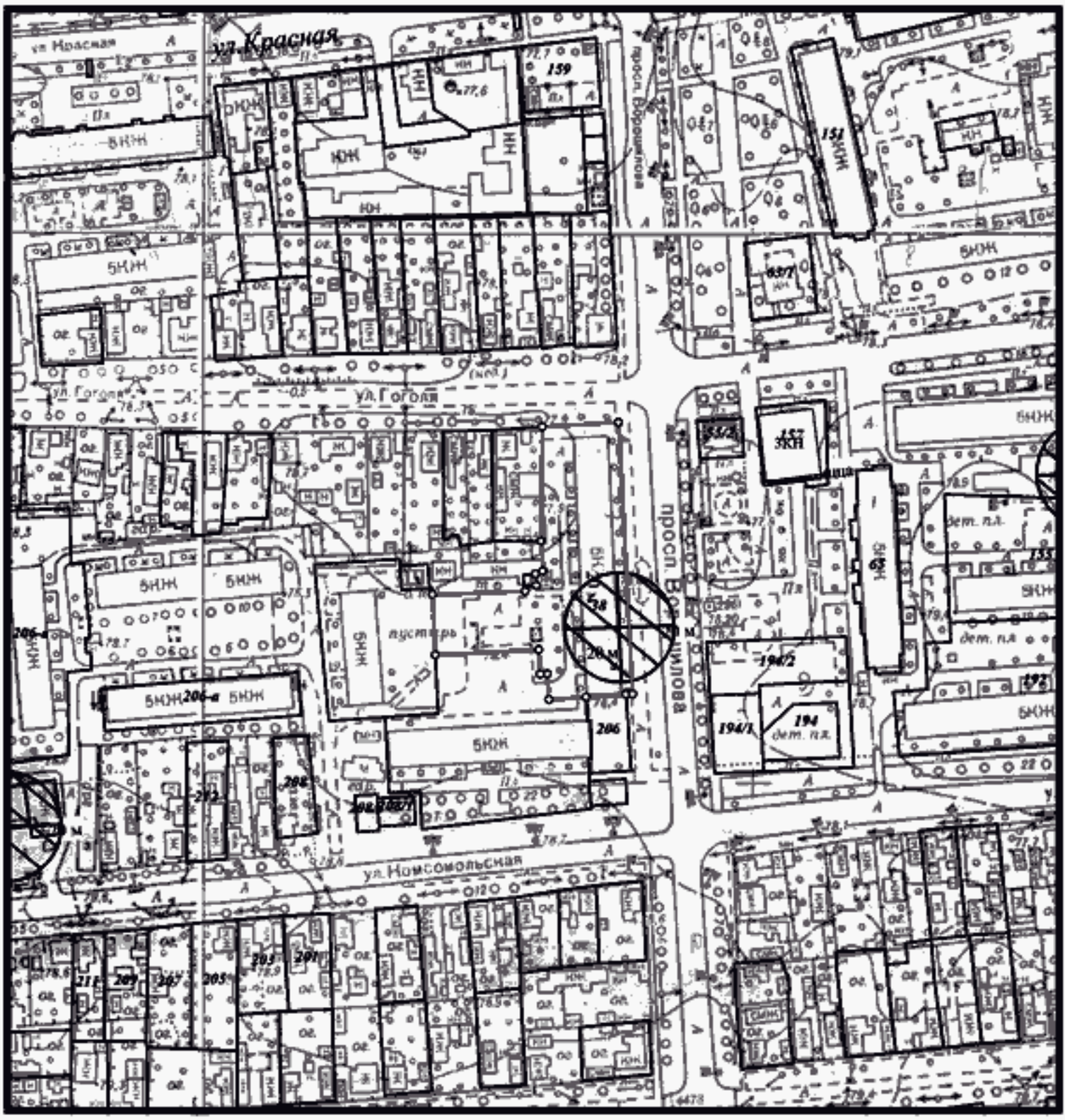

Расстояние радиусом 20 м от входа в ООО "АльфаДент-С", по адресу: г. Кропоткин, ул. Ворошилова, 38

Сведения ИСОГД выдал главный специалист сектора ИСОГД С.А.Бахтина _____

Схема границ прилегающих территорий № 148

М 1:2000

Расстояние радиусом 20 м от входа в ООО "Вектор", по адресу: г. Кропоткин, ул. Гагарина, 60

Сведения ИСОГД выдал главный специалист сектора ИСОГД С.А.Бахтина _____

Схема границ прилегающих территорий № 149

М 1:2000

Расстояние радиусом 20 м от входа в ООО "Вита-Дент", по адресу: г. Кропоткин, пер. Лермонтова, 12/ул. Дугинец, 67

Сведения ИСОГД выдал главный специалист сектора ИСОГД С.А.Бахтина _____

Схема границ прилегающих территорий № 150

М 1:2000

Расстояние радиусом 20 м от входа в ООО "Дантист", по адресу: г. Кропоткин, ул. Пушкина, 34/ул. Деповская, 1

Сведения ИСОГД выдал главный специалист сектора ИСОГД С.А.Бахтина _____

Схема границ прилегающих территорий № 151

М 1:2000

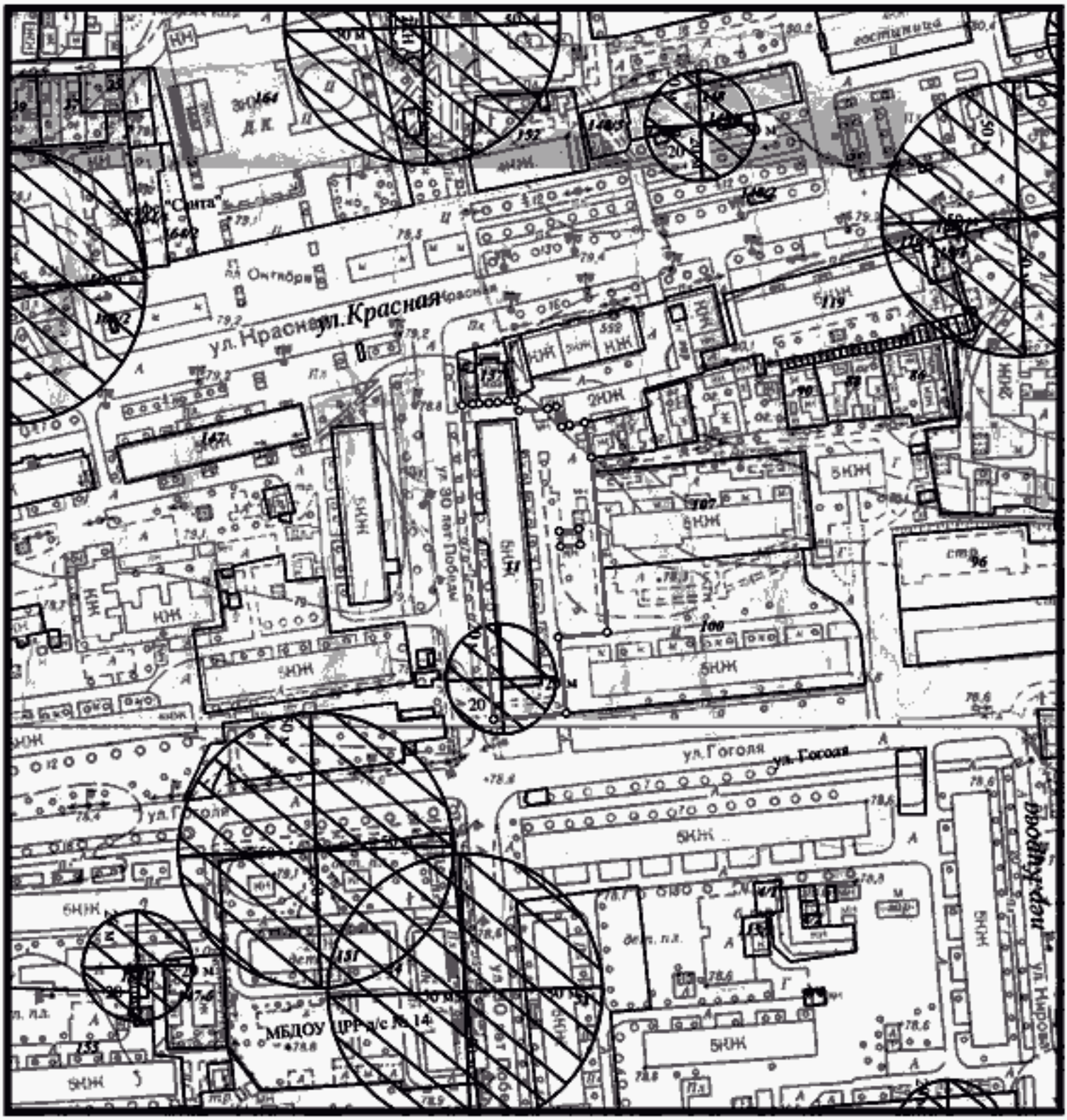

Расстояние радиусом 20 м от входа в ООО "Жемчуг", по адресу: г. Кропоткин, ул. 30 лет Победы, 11

Сведения ИСОГД выдал главный специалист сектора ИСОГД С.А.Бахтина _____

Схема границ прилегающих территорий № 152

М 1:2000

Расстояние радиусом 20 м от входа в ООО "Жемчуг", по адресу: г. Кропоткин, ул. Красная, 250/ул. Коммунистическая, 48

Сведения ИСОГД выдал главный специалист сектора ИСОГД С.А.Бахтина _____

Схема границ прилегающих территорий № 153

М 1:2000

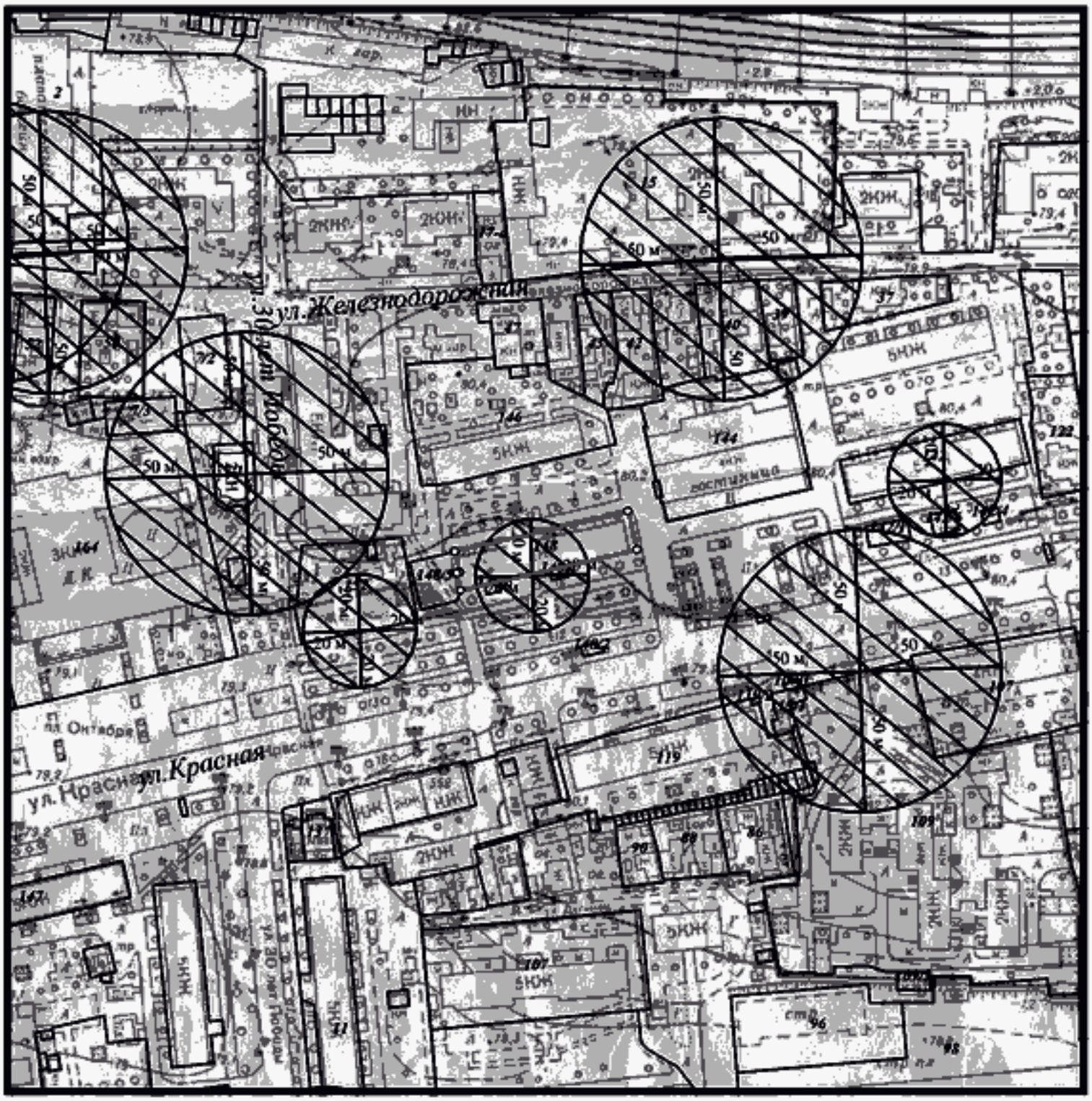

Расстояние радиусом 20 м от входа в ООО "Инвитро-Ростов-на-Дону", по адресу: г. Кропоткин, ул. Красная, 148/б

Сведения ИСОГД выдал главный специалист сектора ИСОГД С.А.Бахтина _____

Схема границ прилегающих территорий № 154

М 1:2000

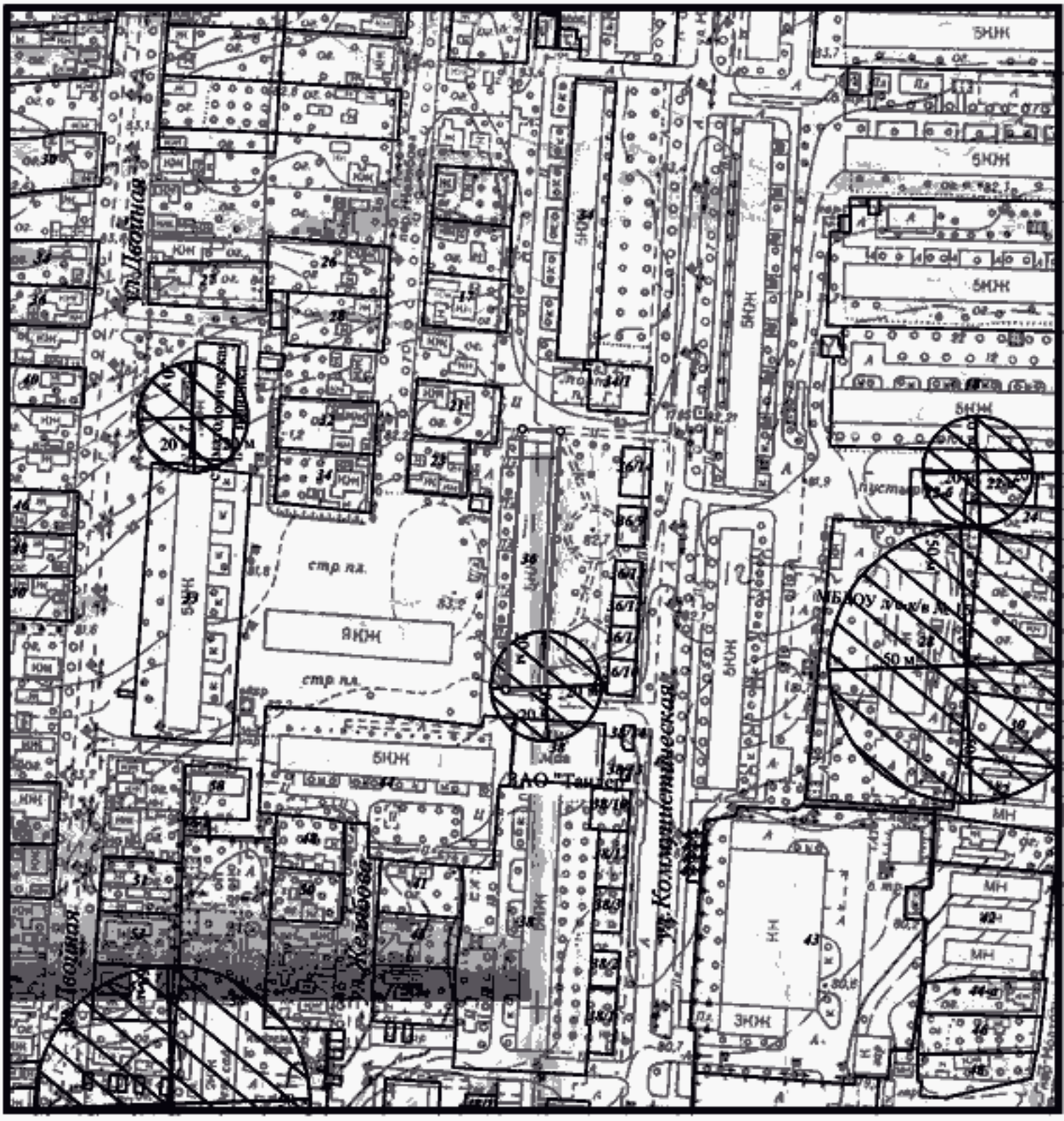

Расстояние радиусом 20 м от входа в ООО "Мастерская улыбок", по адресу: г. Кропоткин, ул. Коммунистическая, 36

Сведения ИСОГД выдал главный специалист сектора ИСОГД С.А.Бахтина _____

Схема границ прилегающих территорий № 155

М 1:2000

Расстояние радиусом 20 м от входа в ООО "Медицинский центр "АЛИСА", по адресу: г. Кропоткин, ул. Комсомольская, 276-а

Сведения ИСОГД выдал главный специалист сектора ИСОГД С.А.Бахтина _____

Схема границ прилегающих территорий № 156

М 1:2000

Расстояние радиусом 20 м от входа ИП Бочарова Сергея Викторовича, ООО "Мост к здоровью", по адресу: г. Кропоткин, ул. Красная, 39

Сведения ИСОГД выдал :главный специалист сектора ИСОГД С.А.Бахтина _____

Схема границ прилегающих территорий № 157

М 1:2000

Расстояние радиусом 20 м от входа в ООО "НМ", по адресу: г. Кропоткин, пер. Колхозный, 22а

Сведения ИСОГД выдал главный специалист сектора ИСОГД С.А.Бахтина _______________

Схема границ прилегающих территорий № 158

М 1:2000

Расстояние радиусом 20 м от входа в ООО "Новая жизнь", по адресу: ст. Кавказская, ул. Ленина, 223а

Сведения ИСОГД выдал главный специалист сектора ИСОГД С.А.Бахтина _____

Схема границ прилегающих территорий № 159

М 1:2000

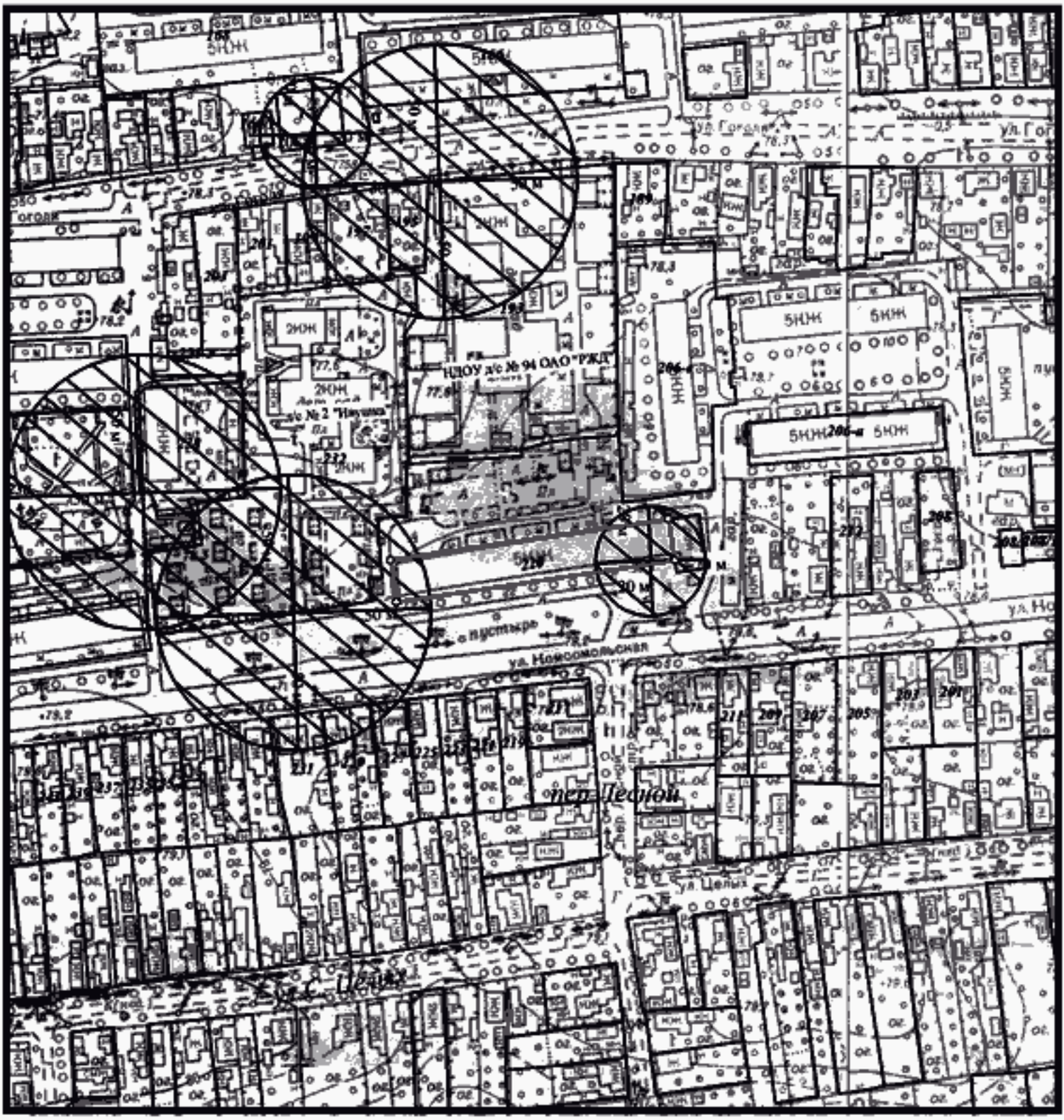

Расстояние радиусом 20 м от входа в ООО "ПЛАТОН", по адресу: г. Кропоткин, ул. Комсомольская, 220

Сведения ИСОГД выдал главный специалист сектора ИСОГД С.А.Бахтина _____

Схема границ прилегающих территорий № 160

М 1:2000

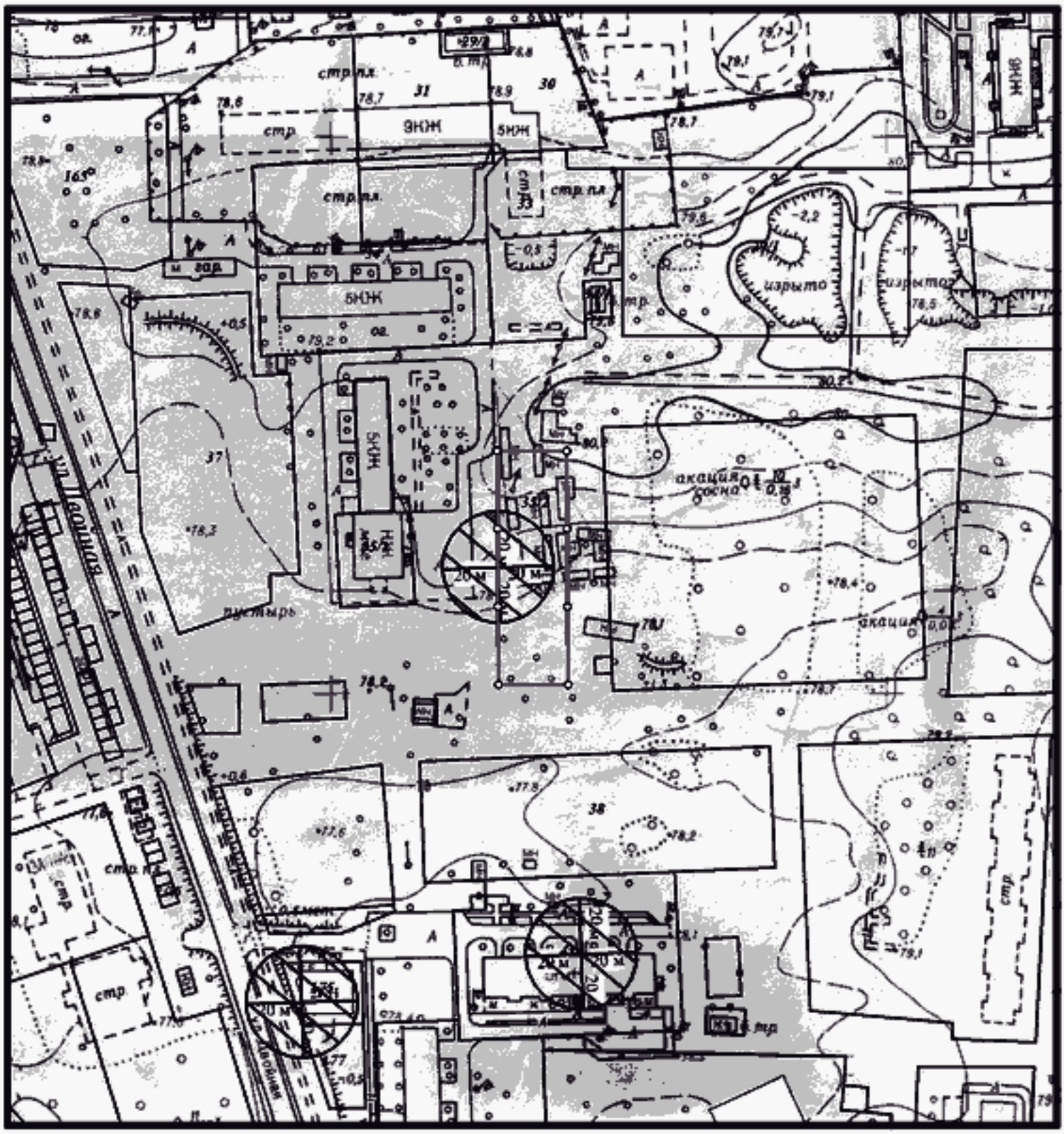

Расстояние 20 м от входа в ООО "Стоматологическая поликлиника "Людмила" и ИП Черепова Максима Васильевича, расположенные по адресу: г. Кропоткин, Микрорайон-1, д. 35/2

Сведения ИСОГД выдал главный специалист сектора ИСОГД С.А.Бахтина _____

Схема границ прилегающих территорий № 161

М 1:2000

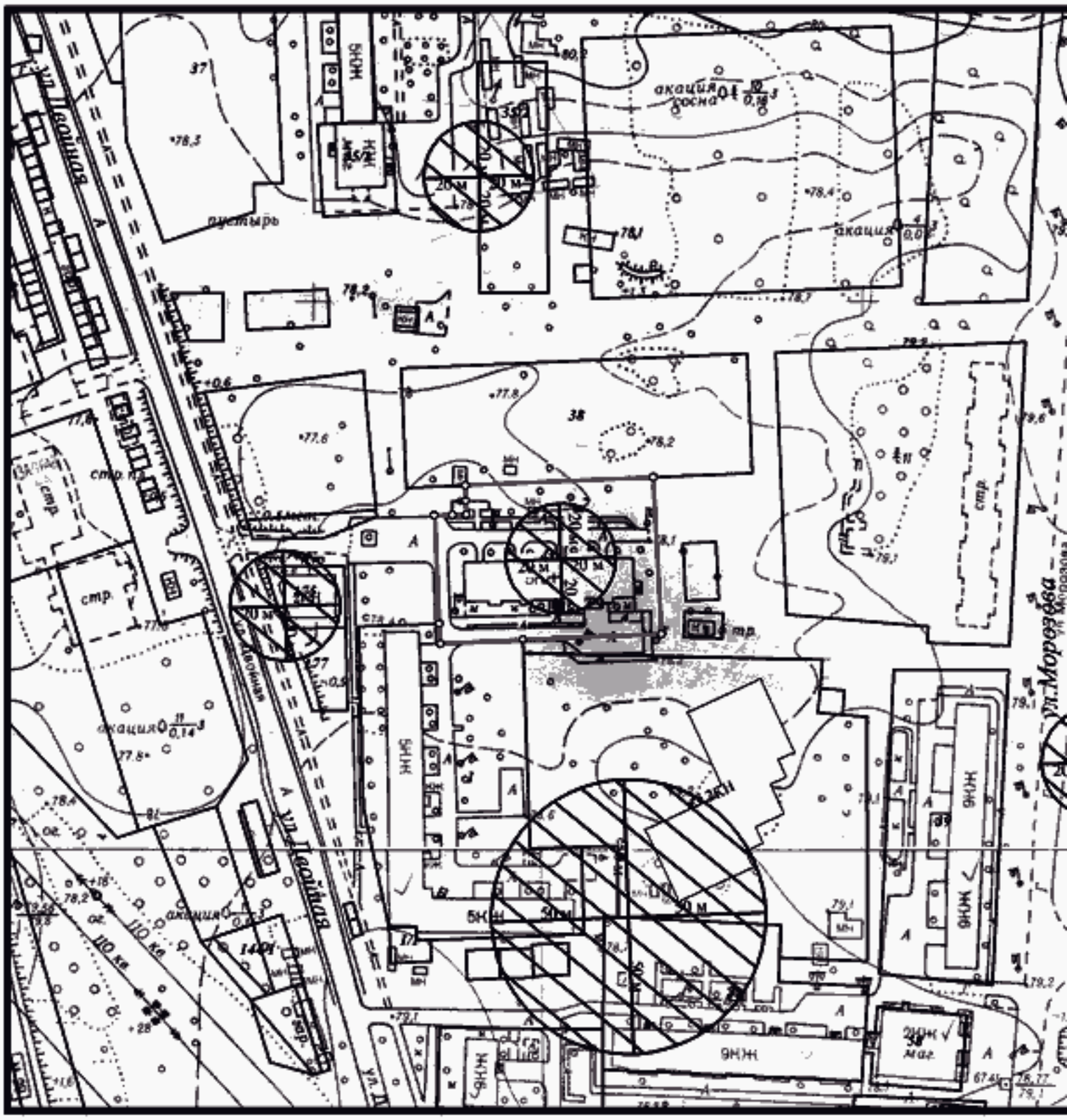

Расстояние радиусом 20 м от входа в Автономную некоммерческую благотворительную организацию Инклюзивный центр раннего развития "Росток надежды", расположенную по адресу: г. Кропоткин, Микрорайон-1, дом 41

Сведения ИСОГД выдал главный специалист сектора ИСОГД С.А.Бахтина _____

Схема границ прилегающих территорий № 162

М 1:2000

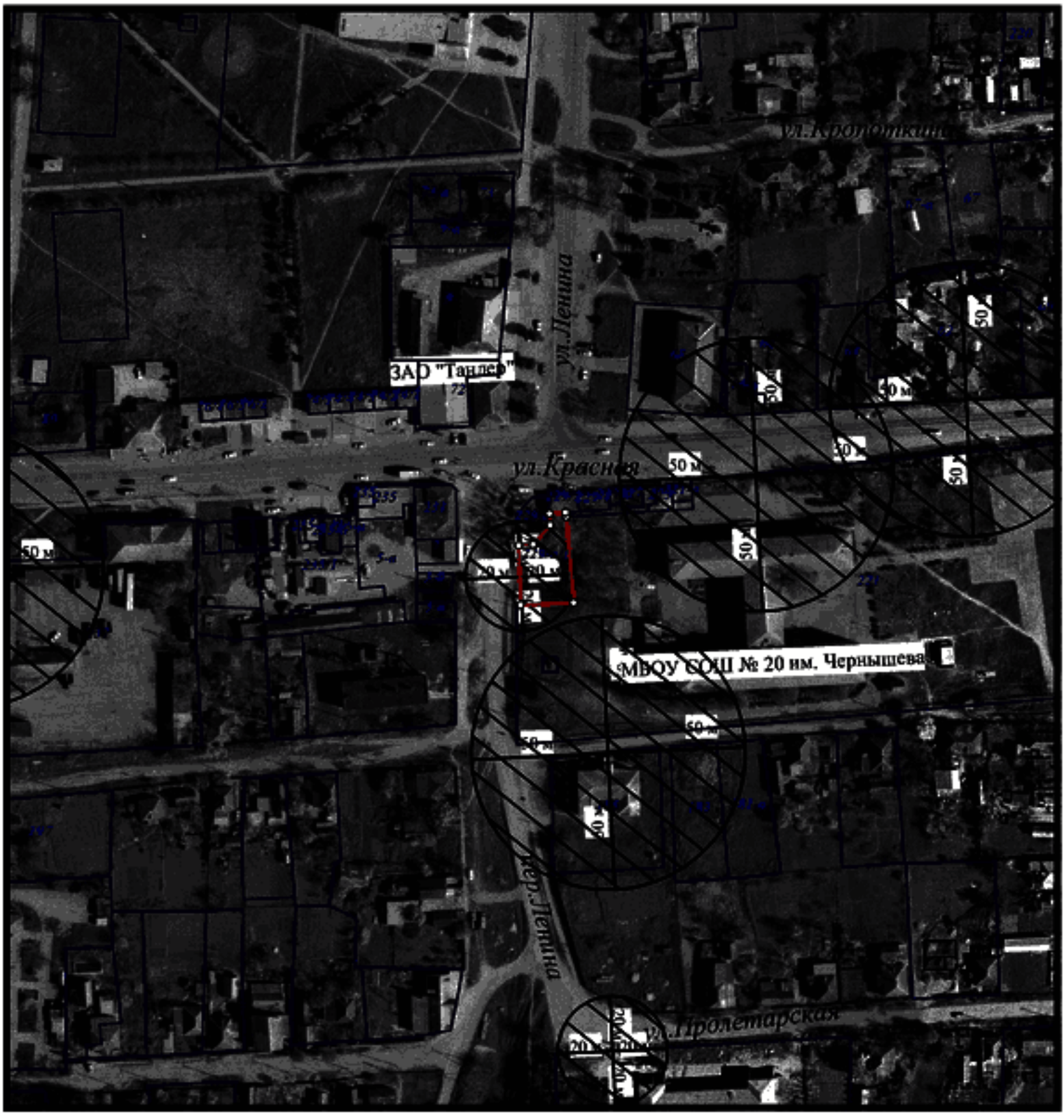

Расстояние радиусом 20 м от входа ООО "Стоматология "Дентал-С", по адресу: ст. Казанская, ул. Красная, 229-а

Сведения ИСОГД выдал главный специалист сектора ИСОГД С.А.Бахтина _____

Схема границ прилегающих территорий № 163

М 1:2000

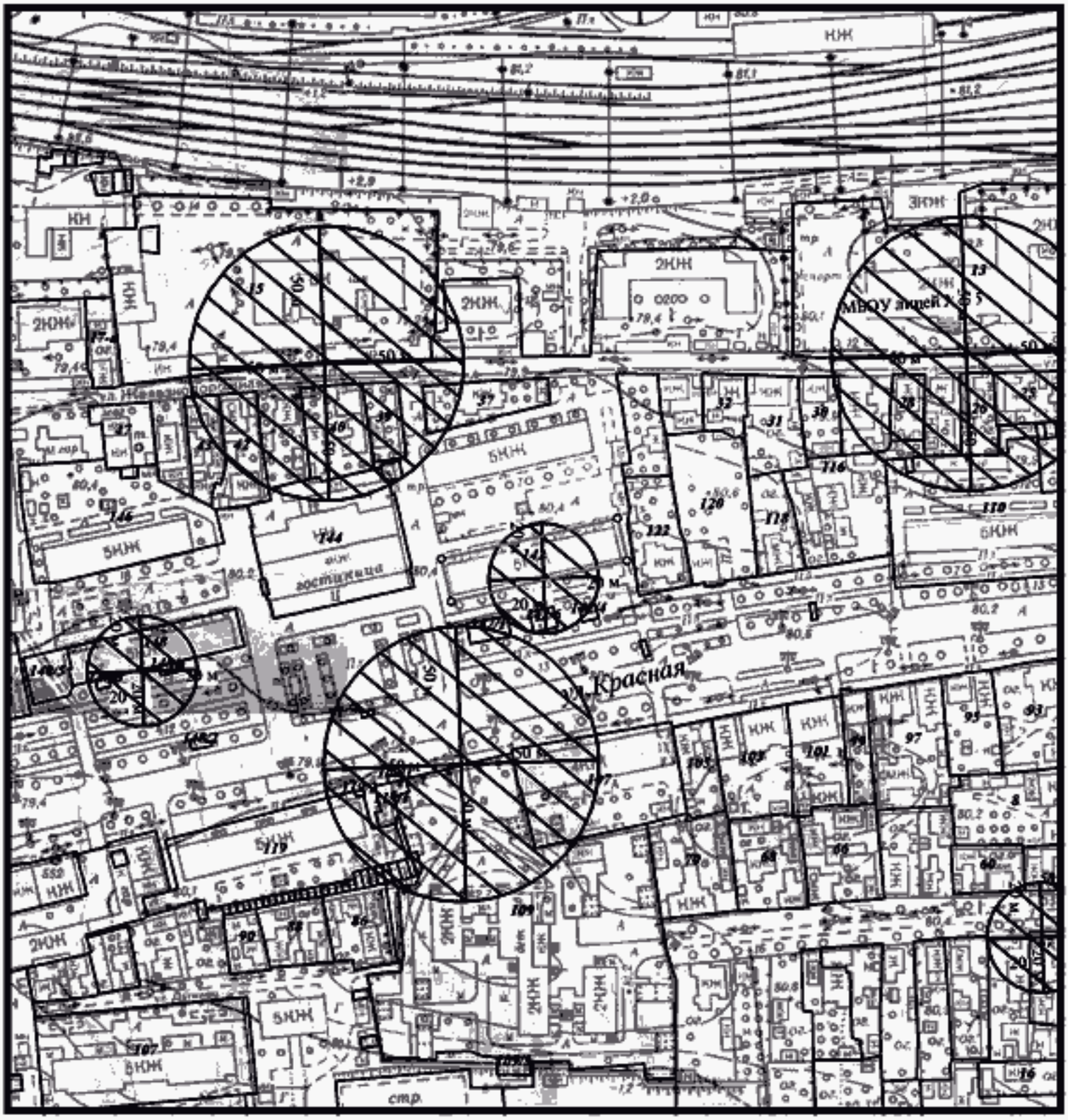

Расстояние радиусом 20 м от входа в ООО "Стоматология", по адресу: г. Кропоткин, ул. Красная, 142

Сведения ИСОГД выдал главный специалист сектора ИСОГД С.А.Бахтина _____

Схема границ прилегающих территорий № 164

М 1:2000

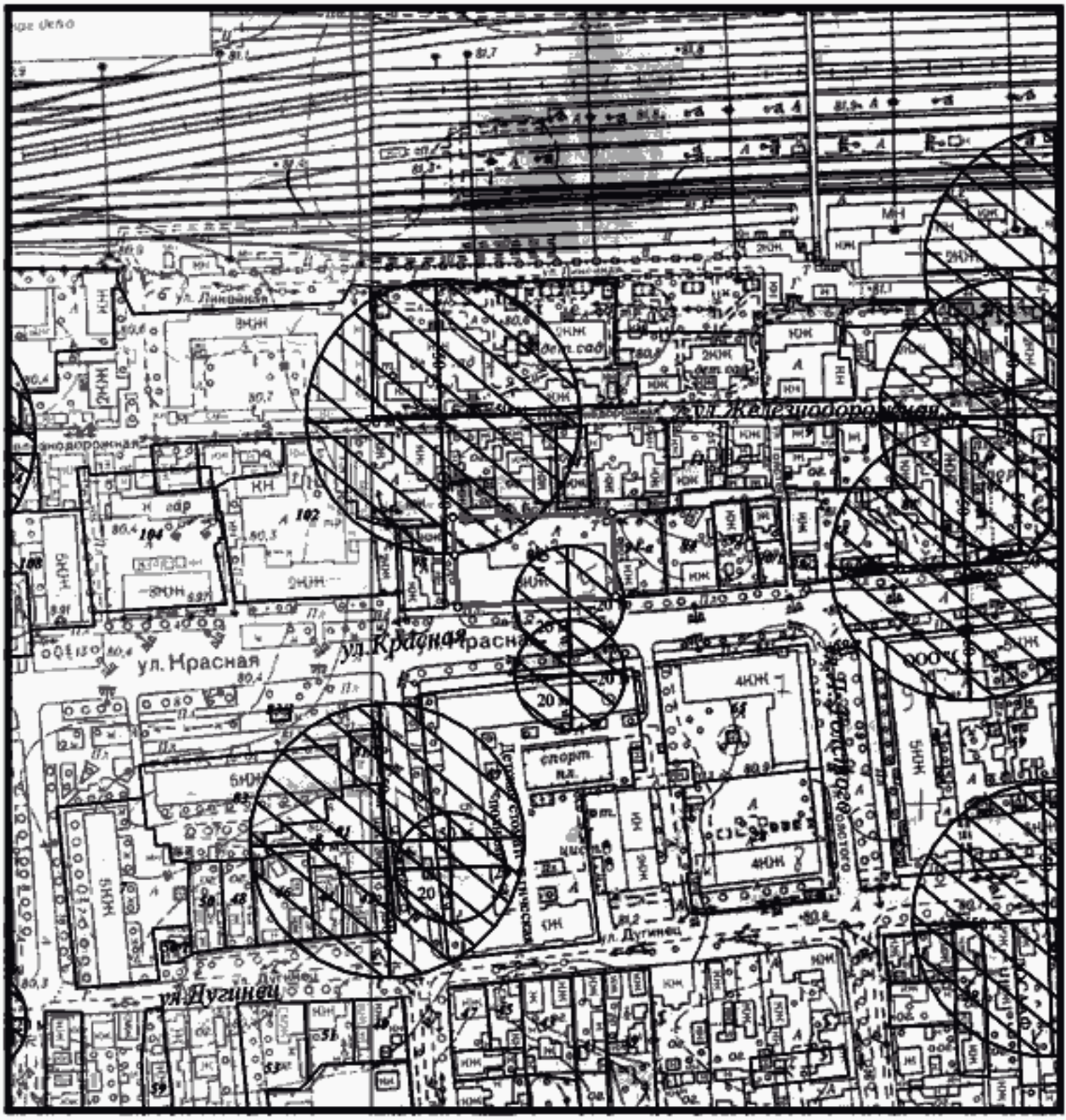

Расстояние радиусом 20 м от входа в ООО "Три-3", по адресу: г. Кропоткин, ул. Красная, 96

Сведения ИСОГД выдал главный специалист сектора ИСОГД С.А.Бахтина _____

Схема границ прилегающих территорий № 165

М 1:2000

Расстояние радиусом 20 м от входа в ООО "Ультрадонт", по адресу: г. Кропоткин, ул. Красная, 152/1

Сведения ИСОГД выдал главный специалист сектора ИСОГД С.А.Бахтина _____

Схема границ прилегающих территорий № 166

М 1:2000

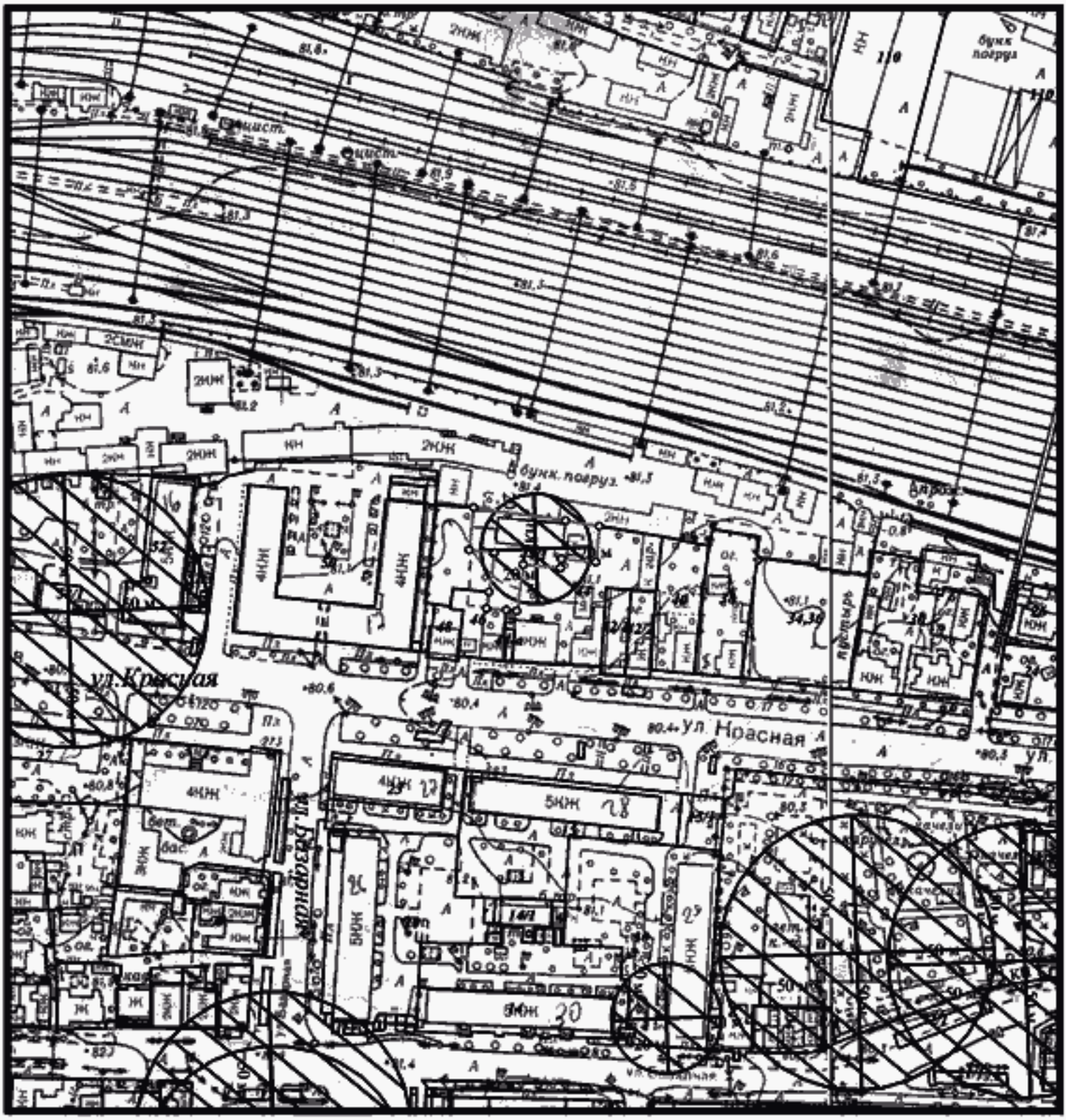

Расстояние радиусом 20 м от входа в ООО "Здоровье", по адресу: г. Кропоткин, ул. Красная, 44/1

Сведения ИСОГД выдал главный специалист сектора ИСОГД С.А.Бахтина _____

Схема границ прилегающих территорий № 167

М 1:2000

Расстояние радиусом 20 м от входа в ФБУЗ "Центр гигиены и эпидемиологии в КК", по адресу: г. Кропоткин, ул. Заводская, 23

Сведения ИСОГД выдал главный специалист сектора ИСОГД С.А.Бахтина _____

Схема границ прилегающих территорий № 168

М 1:2000

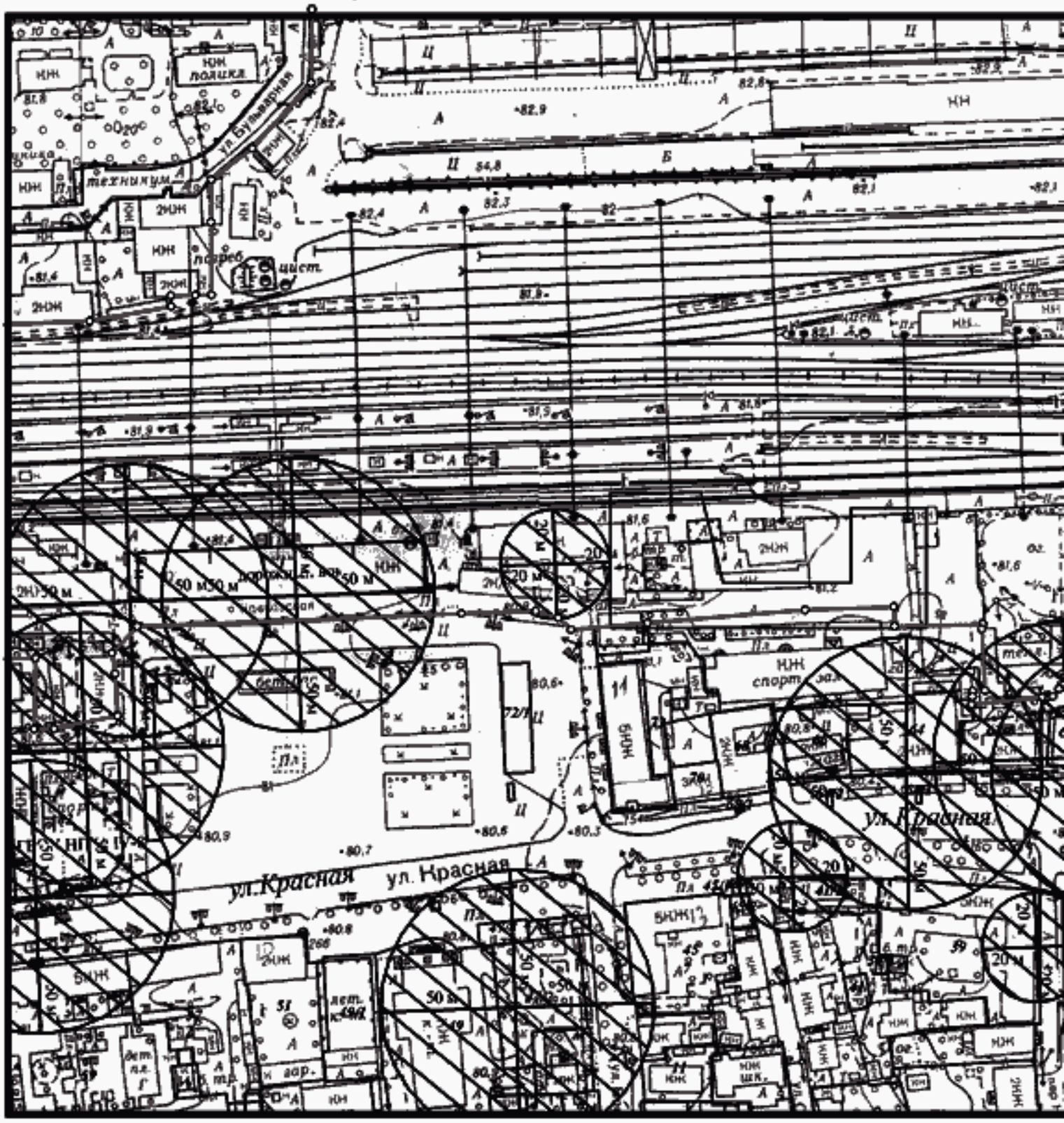

Расстояние радиусом 20 м от входа ФБУЗ "Центр гигиены и эпидемиологии в Краснодарском крае", по адресу: г. Кропоткин, пл. Привокзальная, д.2

Сведения ИСОГД выдал главный специалист сектора ИСОГД С.А.Бахтина _____

Схема границ прилегающих территорий № 169

М 1:2000

Расстояние радиусом 20 м от входа в ГБУ СО КК "Кавказский КЦСОН", по адресу: г. Кропоткин, ул. Красноармейская, 111

Сведения ИСОГД выдал главный специалист сектора ИСОГД С.А.Бахтина _____

Схема границ прилегающих территорий № 170

М 1:2000

Расстояние радиусом 20 м от входа ООО "Жемчуг", по адресу: г. Кропоткин, ул. Ворошилова, 65

Сведения ИСОГД выдал главный специалист сектора ИСОГД С.А.Бахтина _____

Схема границ прилегающих территорий № 171

М 1:2000

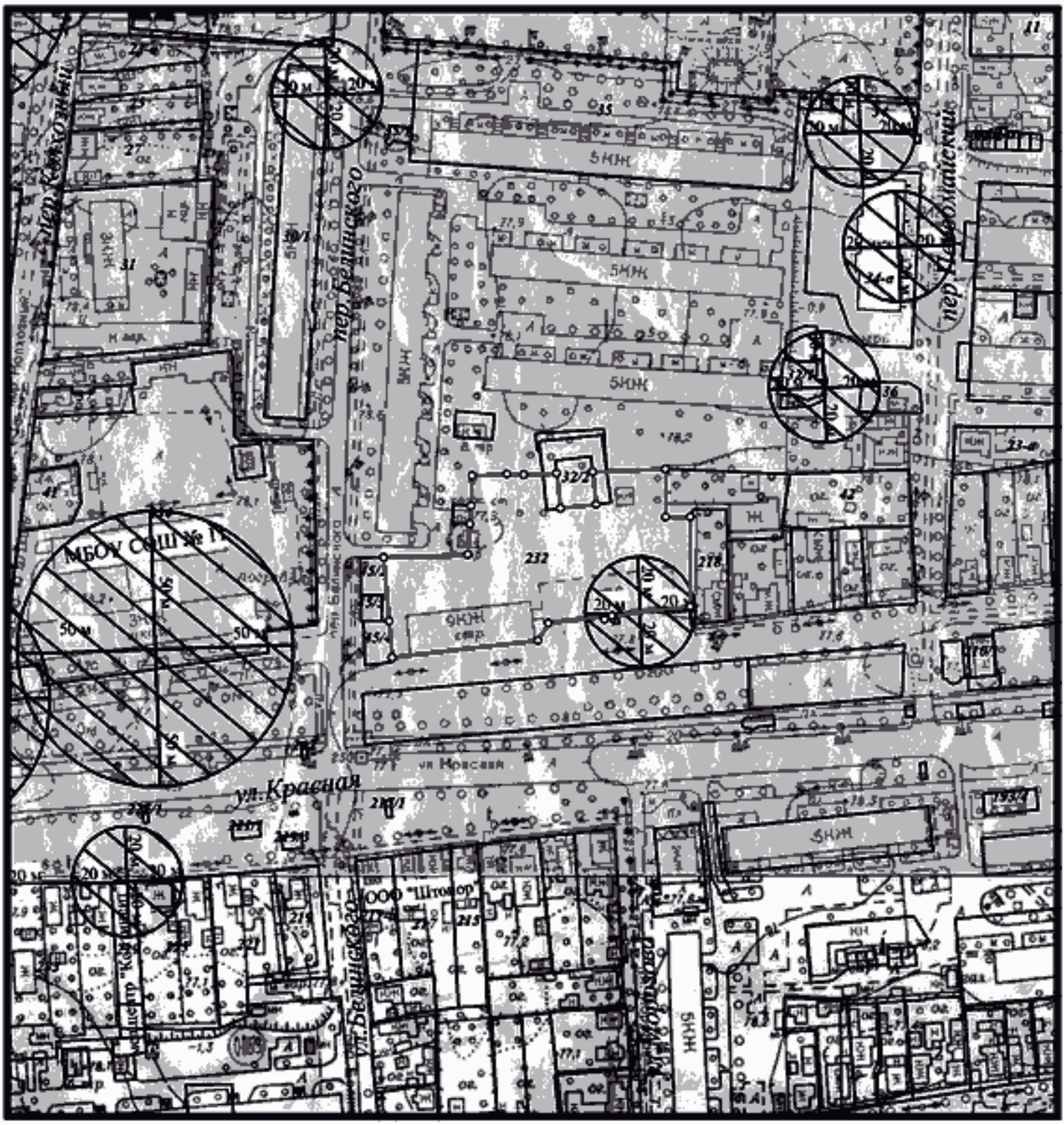

Расстояние радиусом 20 м от входа ИП Хамидуллиной Елены Геннадьевны, по адресу: г. Кропоткин, ул. Красная, 232

Сведения ИСОГД выдал главный специалист сектора ИСОГД С.А.Бахтина _____

Схема границ прилегающих территорий № 172

М 1:2000

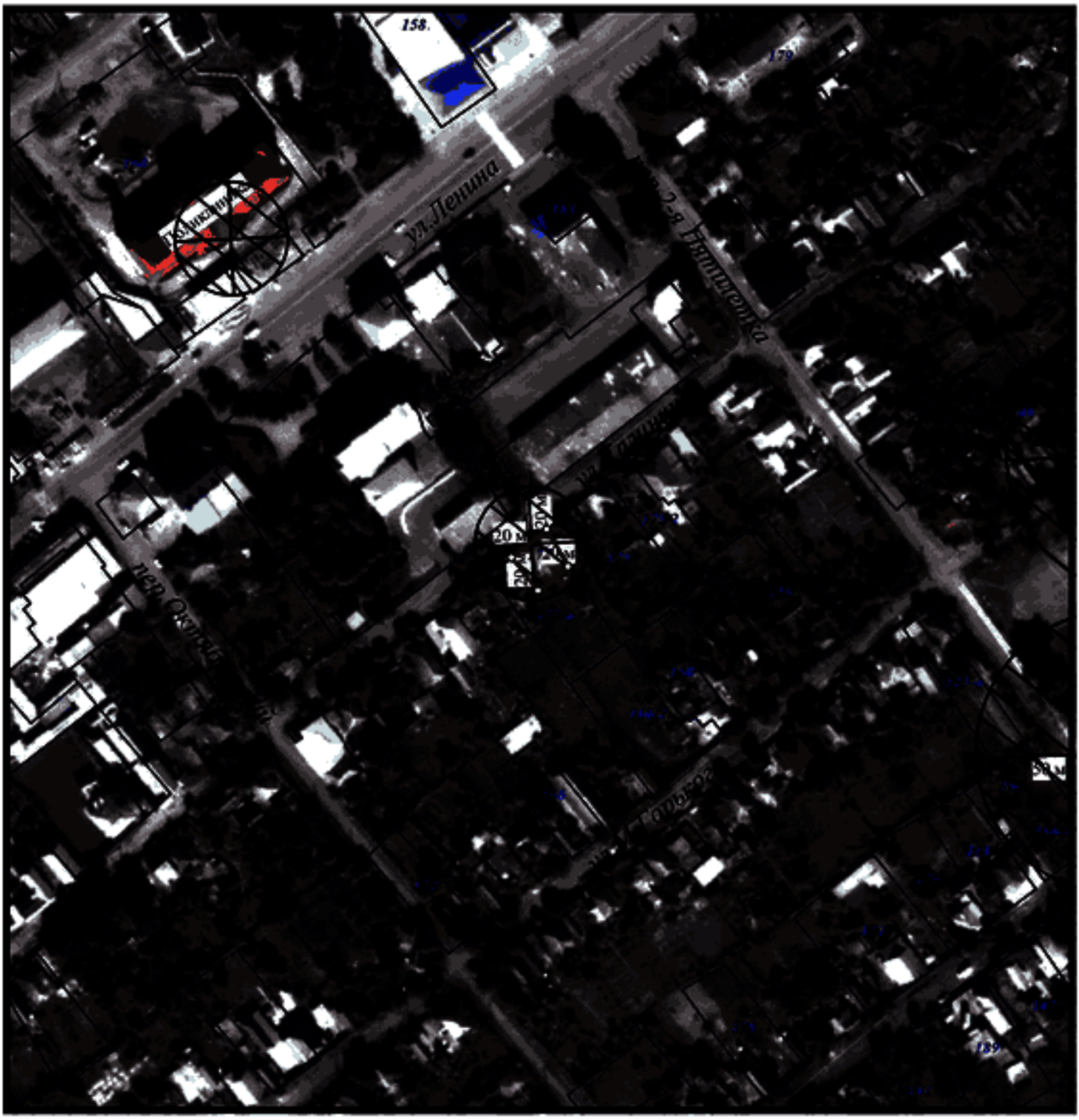

Расстояние 20 м от входа ИП Ламухина Дениса Сергеевича, по адресу: ст. Кавказская, ул. Калинина, д. 177

Сведения ИСОГД выдал главный специалист сектора ИСОГД С.А.Бахтина _____

Схема границ прилегающих территорий № 173

М 1:2000

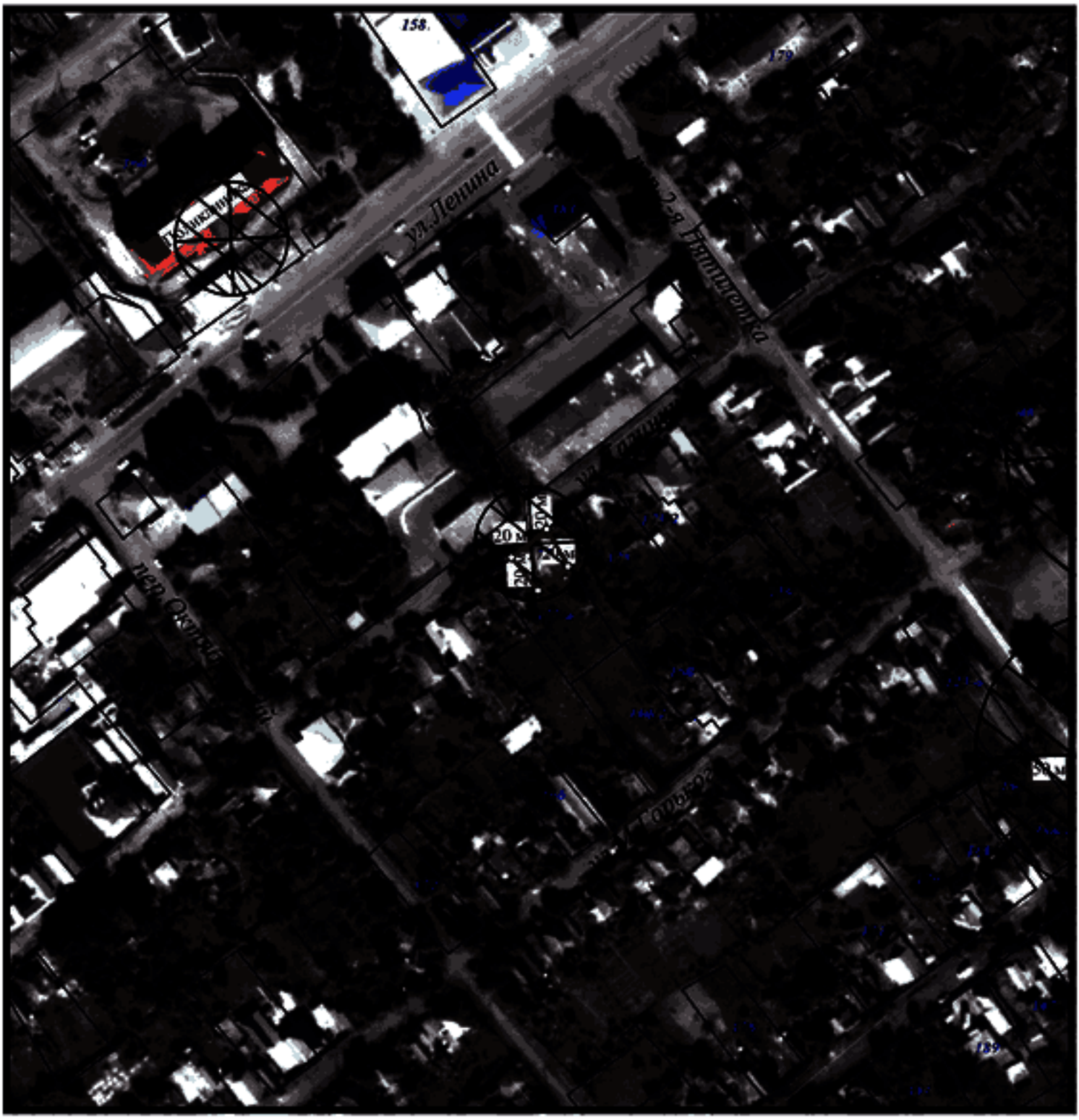

Расстояние 20 м от входа ИП Ламухиной Татьяны Григорьевны, по адресу: ст. Кавказская, ул. Калинина, д. 177

Сведения ИСОГД выдал главный специалист сектора ИСОГД С.А.Бахтина _____

Схема границ прилегающих территорий № 174

М 1:2000

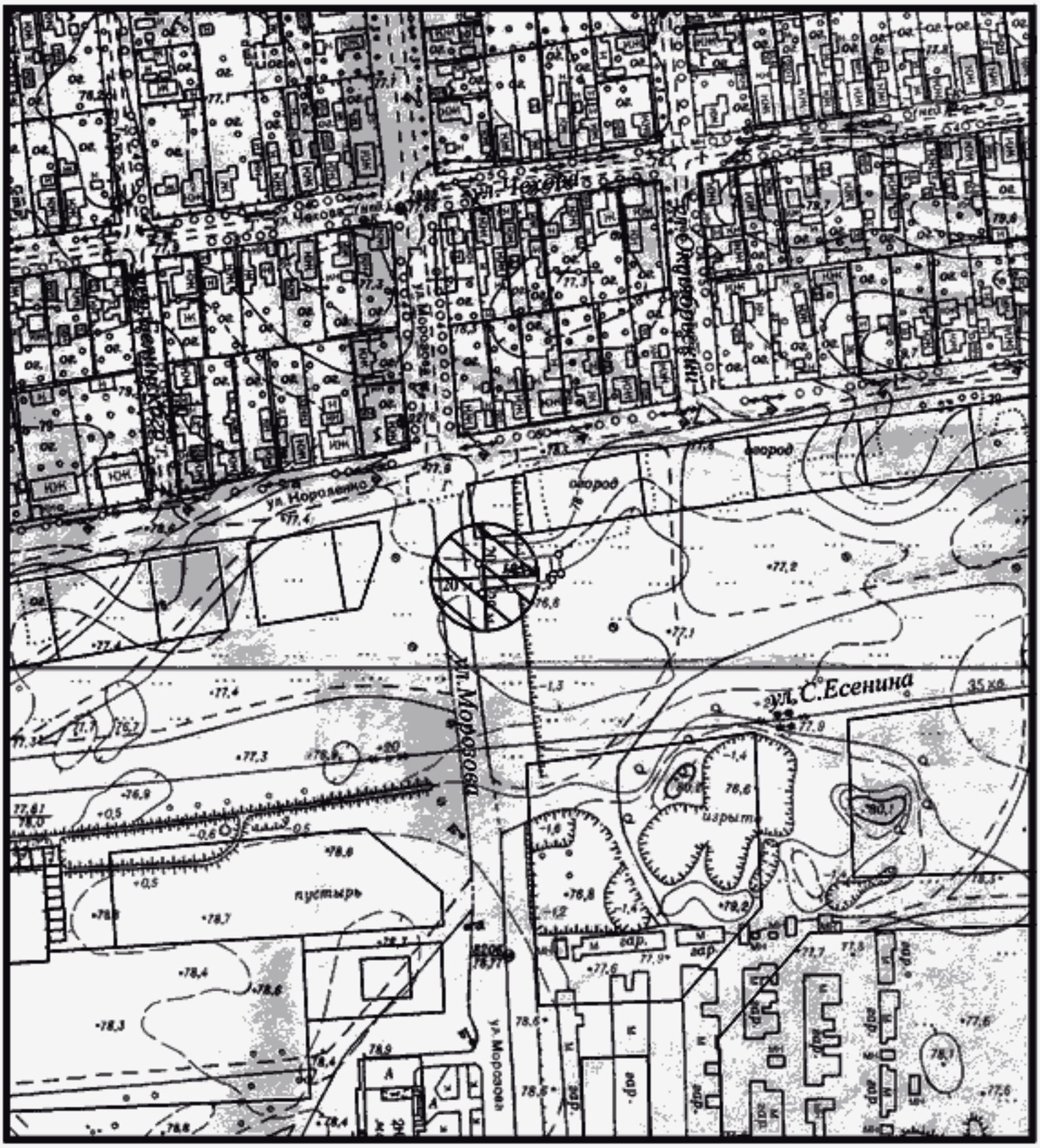

Расстояние радиусом 20 м от входа в ООО "Венлаб" по адресу: г. Кропоткин, ул. Морозова, 105-а

Сведения ИСОГД выдал главный специалист сектора ИСОГД С.А.Бахтина _____

Схема границ прилегающих территорий № 175

М 1:2000

Расстояние радиусом 20 м от входа в ООО "Первая медицинская лаборатория Краснодар" по адресу: г. Кропоткин, ул. 30 Лет Победы, 68

Сведения ИСОГД выдал главный специалист сектора ИСОГД С.А.Бахтина _____

Схема границ прилегающих территорий № 176

М 1:2000

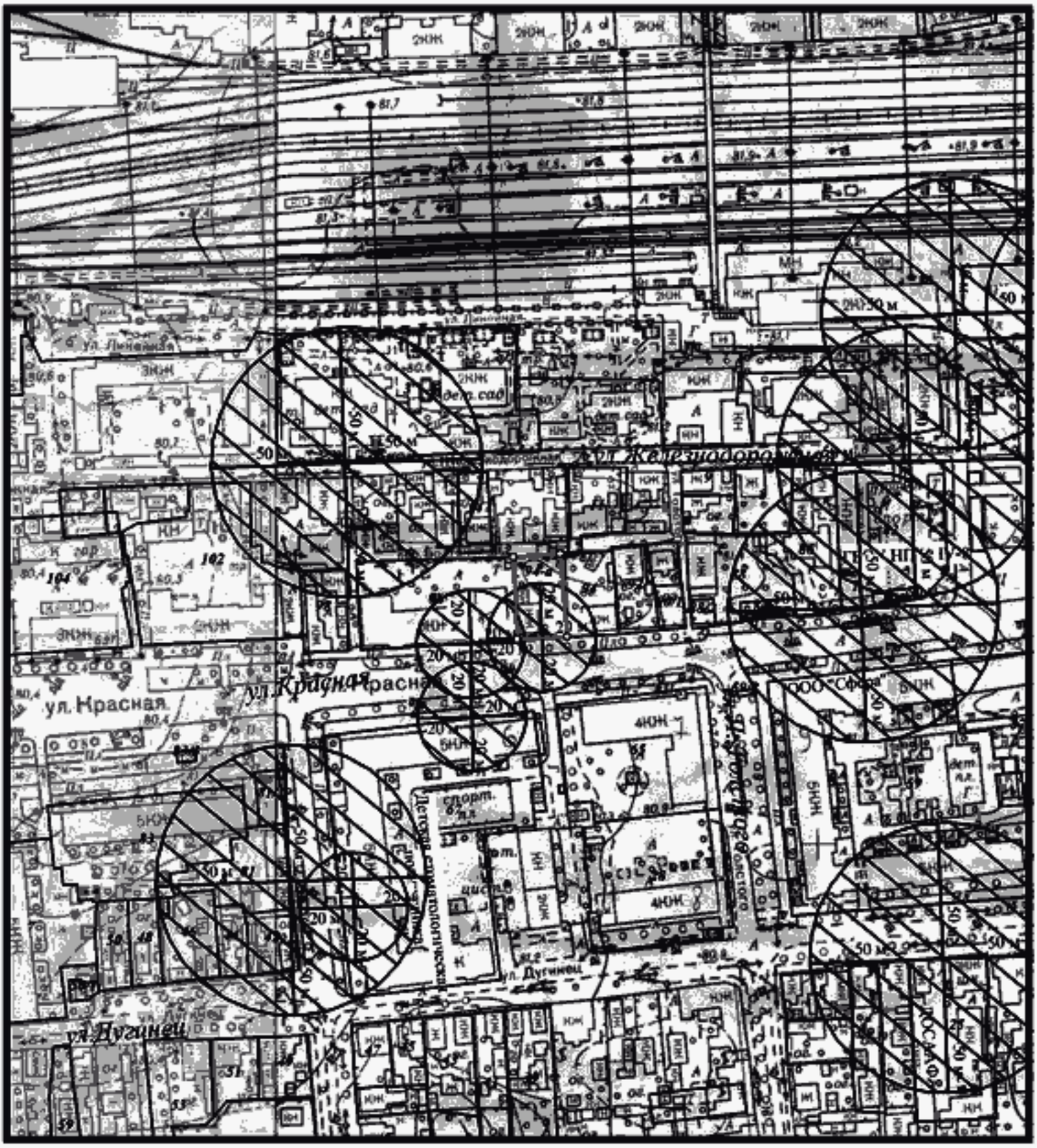

Расстояние радиусом 20 м от входа в ОООО "Лечебно-диагностический центр Доктора Дукина плюс", расположенный по адресу: г. Кропоткин, ул. Красная, 94-а

Сведения ИСОГД выдал главный специалист сектора ИСОГД С.А.Бахтина _____

Схема границ прилегающих территорий № 177

М 1:2000

Расстояние радиусом 20 м от входа в ООО "Лечебно-диагностический центр Доктора Дукина", по адресу: г. Кропоткин, ул. Красная, 41/1

Сведения ИСОГД выдал главный специалист сектора ИСОГД С.А.Бахтина _____

Схема границ прилегающих территорий № 178

М 1:2000

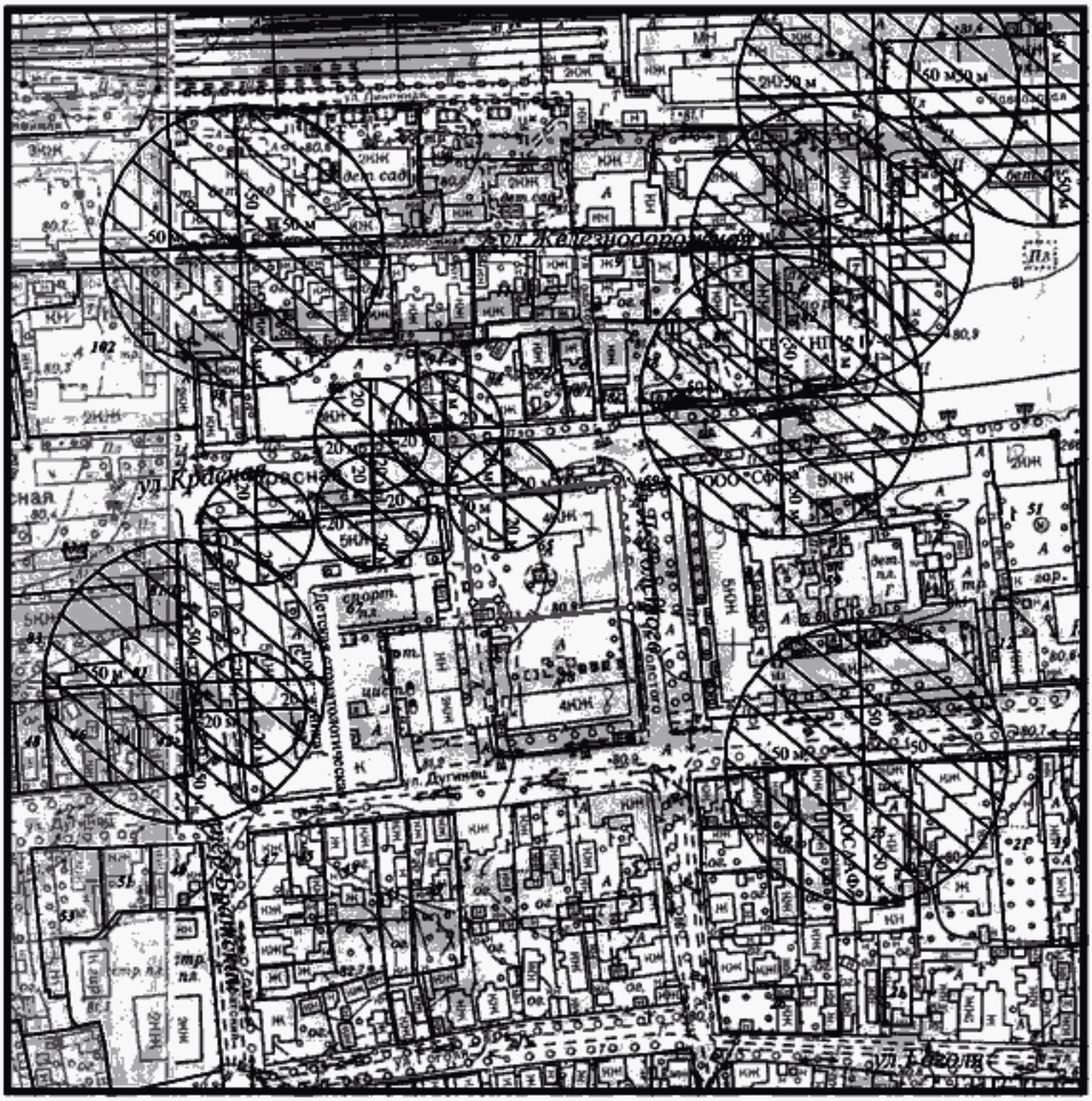

Расстояние радиусом 20 м от входа в ООО "Дантист", по адресу: г. Кропоткин, ул. Красная, 65

Сведения ИСОГД выдал главный специалист сектора ИСОГД С.А.Бахтина _____

Схема границ прилегающих территорий № 179

М 1:2000

Расстояние радиусом 20 м от входа ООО "Биомед", по адресу: г. Кропоткин, ул. Красная, д.250

Сведения ИСОГД выдал главный специалист сектора ИСОГД С.А.Бахтина _____

Схема границ прилегающих территорий № 180

М 1:2000

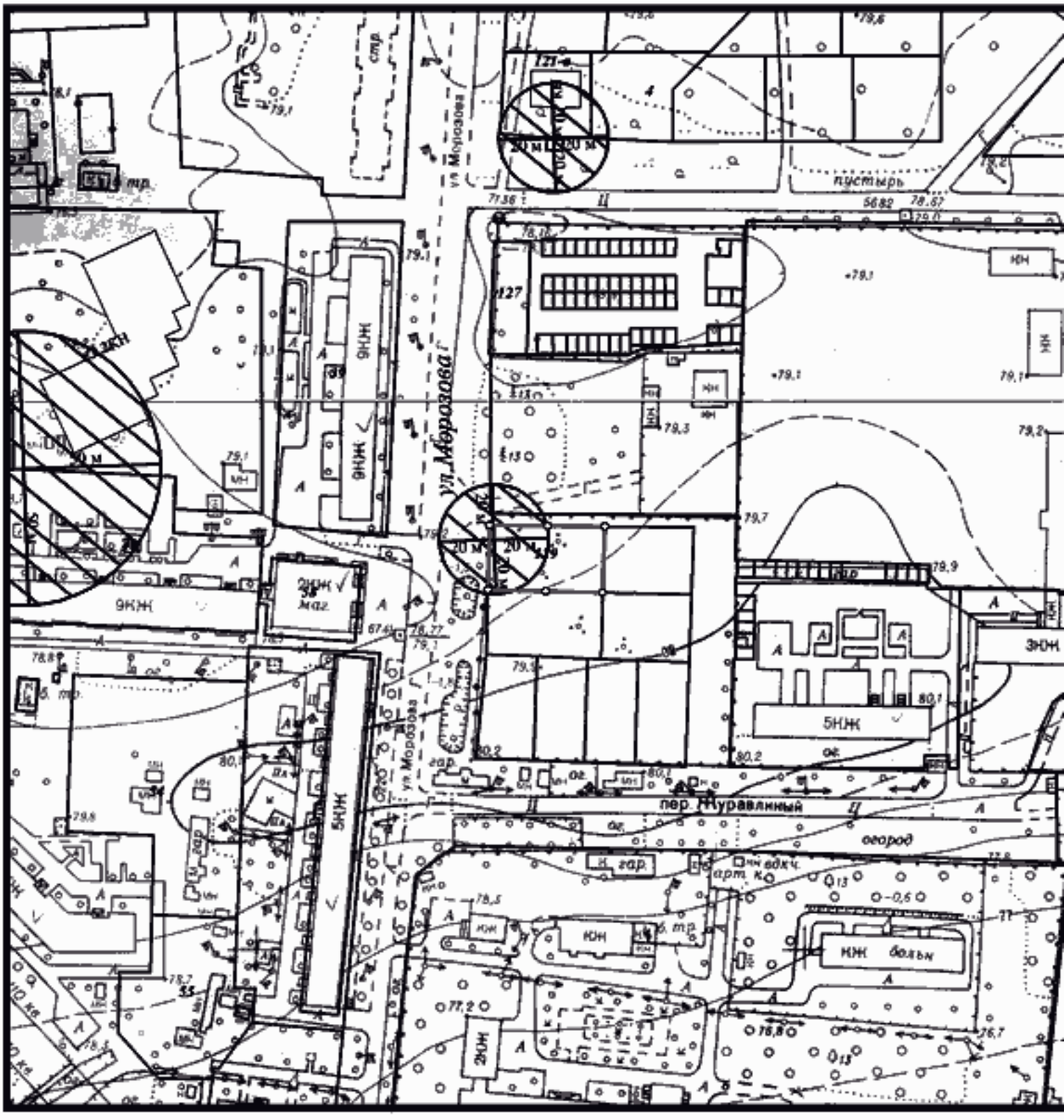

Расстояние радиусом 20 м от входа в ООО "Флеболог", расположенное по адресу: г. Кропоткин, ул. Морозова, д. 129

Сведения ИСОГД выдал главный специалист сектора ИСОГД С.А.Бахтина _____

Схема границ прилегающих территорий № 181

М 1:2000

Расстояние радиусом 20 м от входа в ООО "Кубанская медицинская компания, расположенную по адресу: ст. Кавказская, ул. Ленина, 66

Сведения ИСОГД выдал главный специалист сектора ИСОГД С.А.Бахтина _____

Схема границ прилегающих территорий № 182

М 1:2000

Расстояние радиусом 20 м от входа в ООО "СанЭпидСервис", расположенное по адресу: г. Кропоткин, ул. 30 лет Победы, 70.

Сведения ИСОГД выдал главный специалист сектора ИСОГД С.А.Бахтина _____

Схема границ прилегающих территорий № 183

М 1:2000

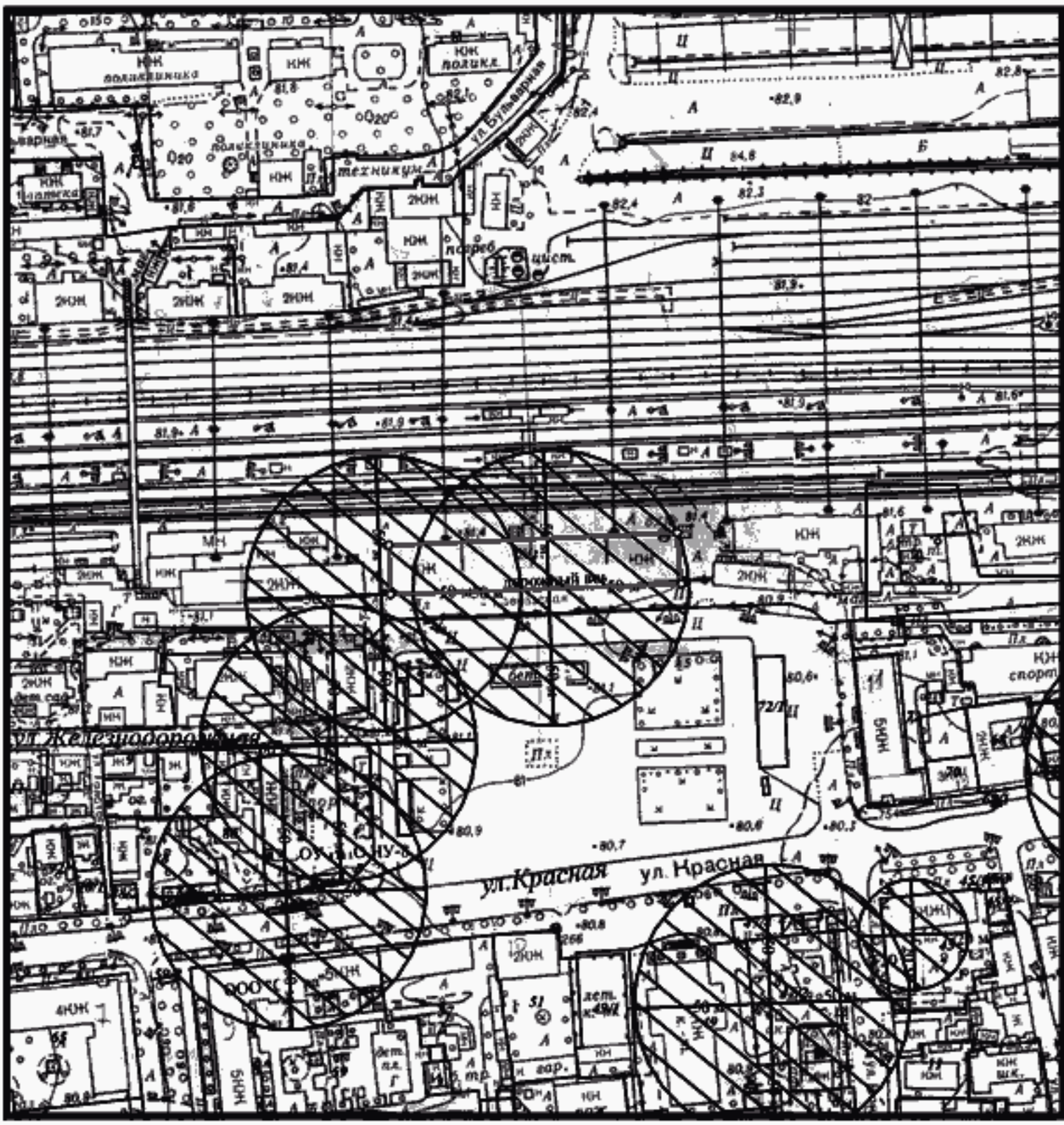

Расстояние радиусом 50 м от входа в железнодорожный вокзал "Кавказская", по адресу: г. Кропоткин, ул. Привокзальная, 1

Сведения ИСОГД выдал главный специалист сектора ИСОГД С.А.Бахтина _____

Схема границ прилегающих территорий № 184

М 1:2000

Расстояние радиусом 50 м от входа на территорию Кропоткинской автокассы, по адресу: г. Кропоткин, ул. Шоссейная, 41

Сведения ИСОГД выдал главный специалист сектора ИСОГД С.А.Бахтина _____

Схема границ прилегающих территорий № 185

М 1:2000

Расстояние радиусом 50 м от входа в Кропоткинский автовокзал, по адресу: г. Кропоткин, ул. Базарная, 25

Сведения ИСОГД выдал главный специалист сектора ИСОГД С.А.Бахтина _____

Схема границ прилегающих территорий № 186

М 1:2000

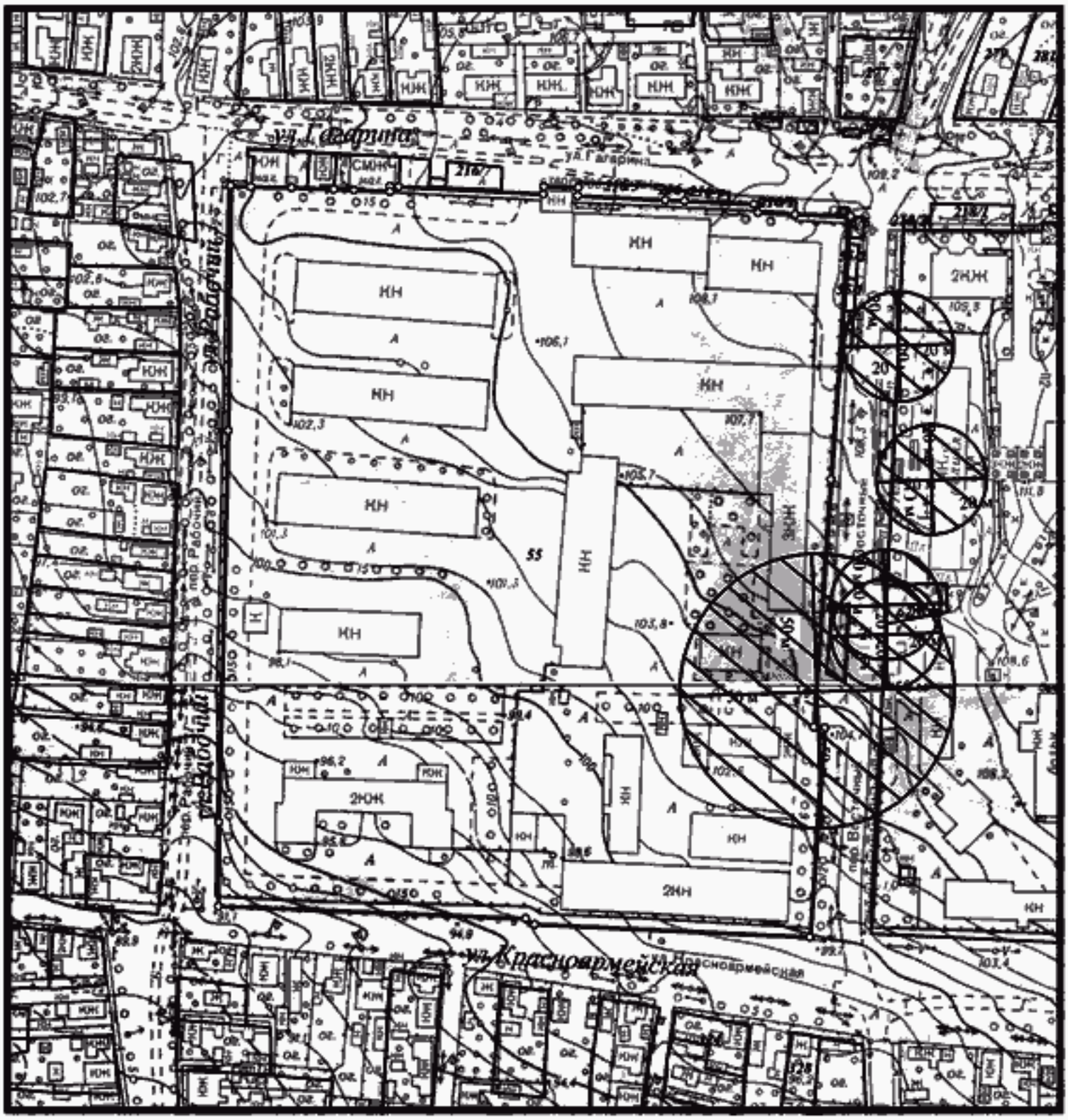

Расстояние радиусом 50 м от входа в в/ч № 78108 и в/ч № 57229, по адресу: г. Кропоткин, ул. Красноармейская, 213-а

Сведения ИСОГД выдал главный специалист сектора ИСОГД С.А.Бахтина _____

Схема границ прилегающих территорий № 187

М 1:2000

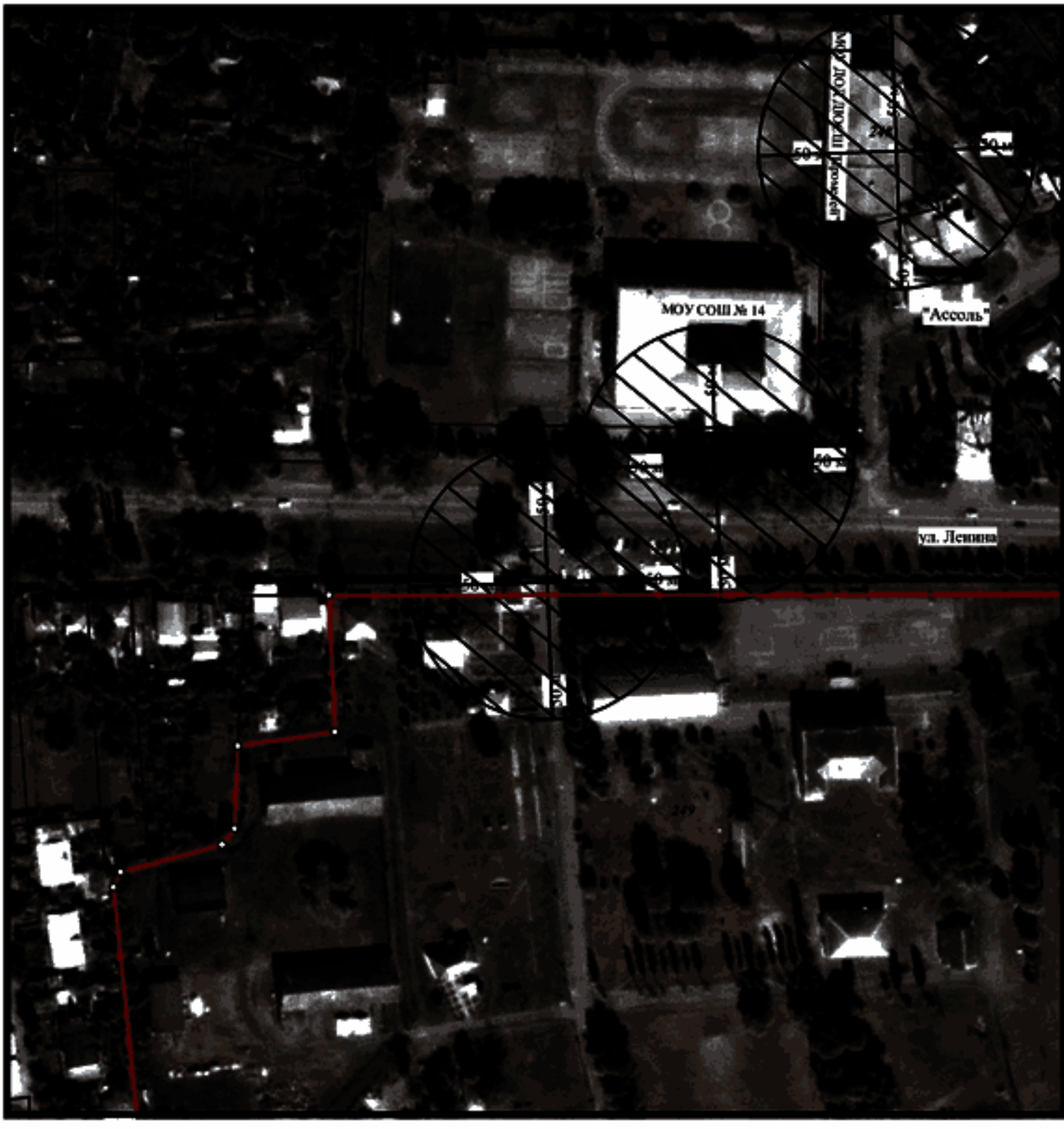

Расстояние радиусом 50 м от входа в в/ч № 78108, по адресу: ст. Кавказская, ул. Ленина, 249

Сведения ИСОГД выдал главный специалист сектора ИСОГД С.А.Бахтина _____

Схема границ прилегающих территорий № 188

М 1:2000

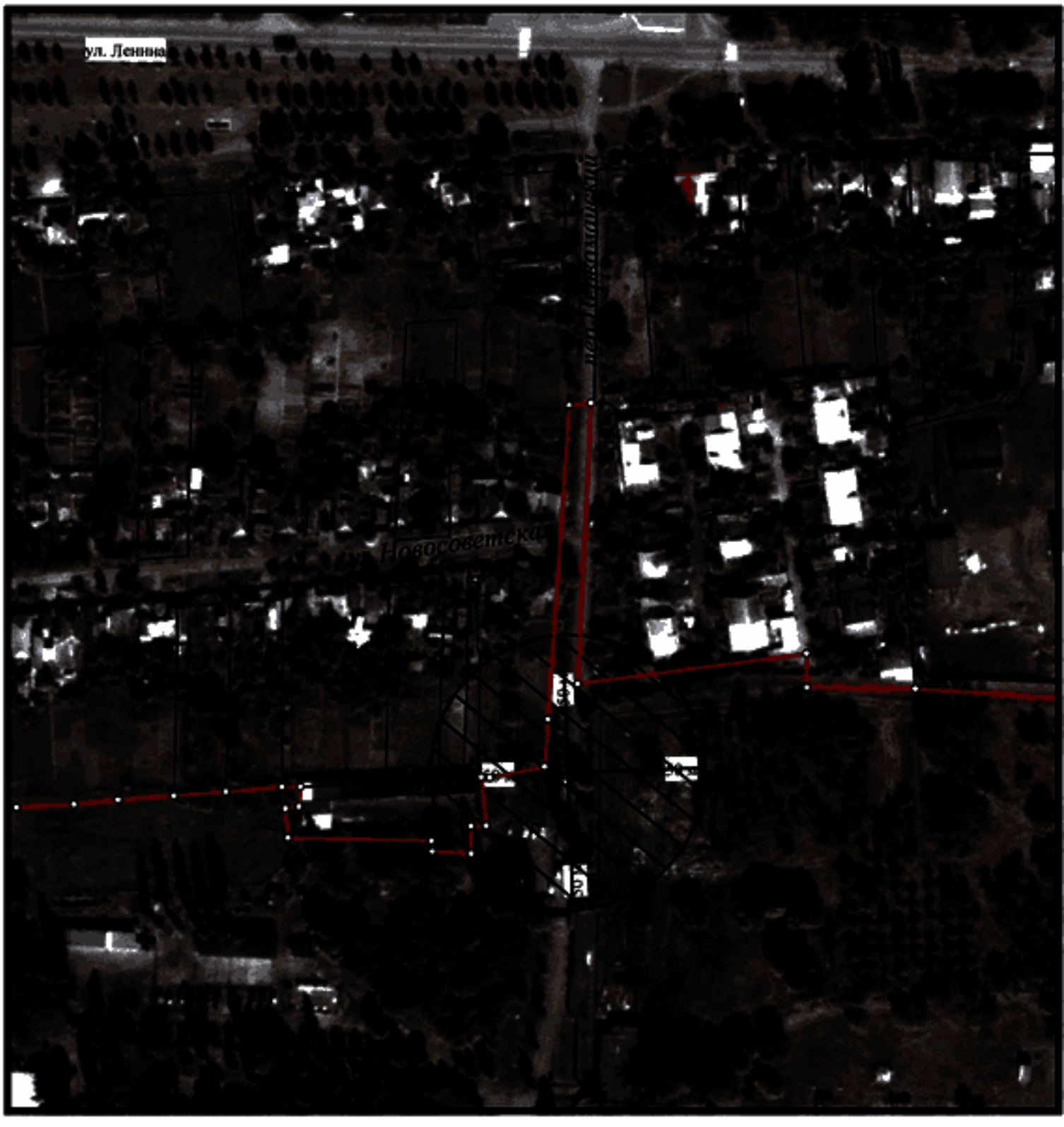

Расстояние радиусом 50 м от входа в в/ч № 74173, по адресу: ст. Кавказская, пер. Первомайский, 1

Сведения ИСОГЛ выдал главный специалист сектора ИСОГД С.А.Бахтина _____

Схема границ прилегающих территорий № 189

М 1:2000

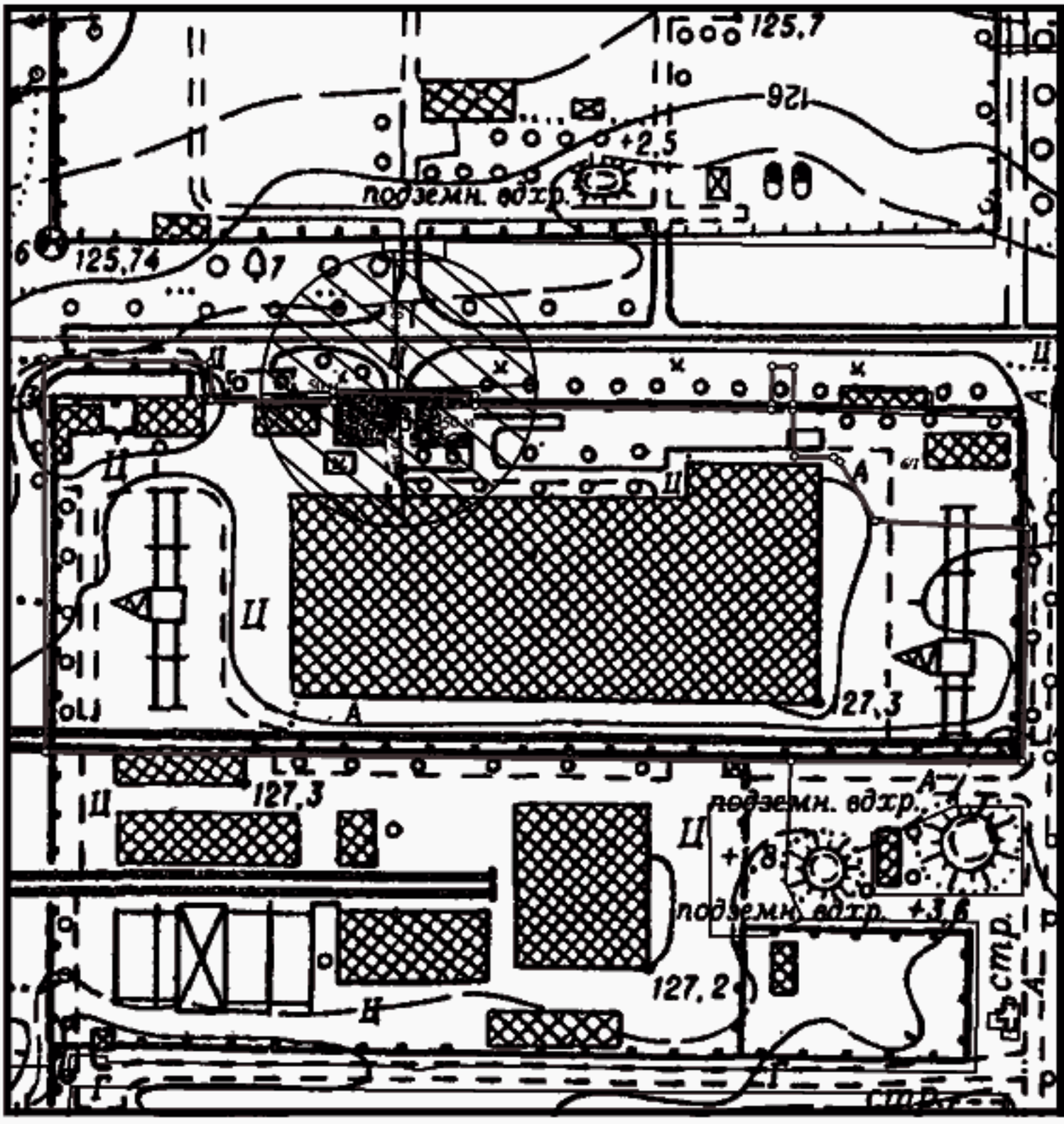

Расстояние радиусом 50 м от входа в в/ч № 98548, по адресу: г. Кронштадт, ул. Сетевая, 4

Сведения ИСОГД выдал главный специалист сектора ИСОГД С.А.Бахтина _____

Схема границ прилегающих территорий № 190

М 1:2000

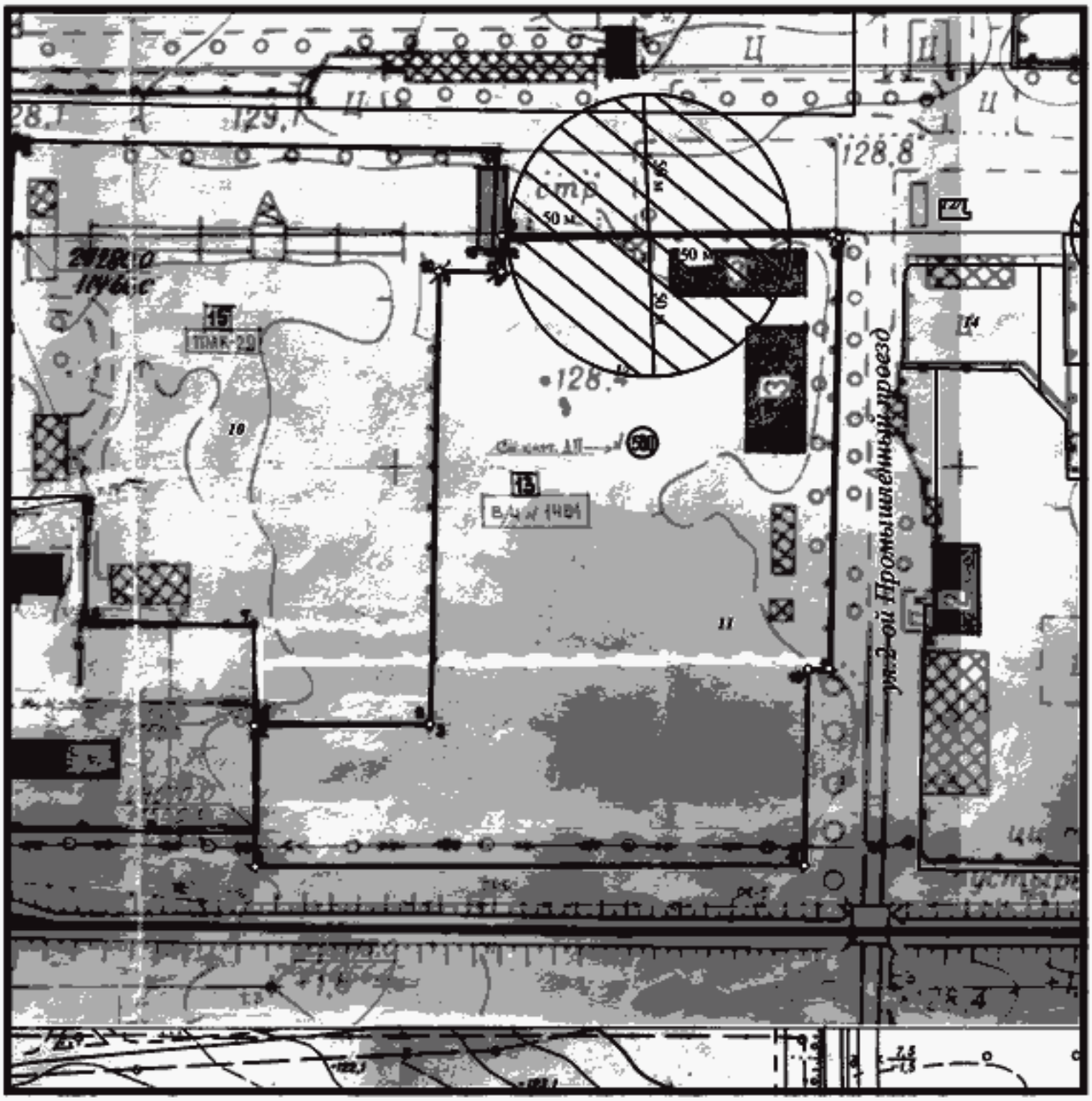

Расстояние радиусом 50 м от входа в в/ч № 17661и № 32290, по адресу: г. Кропоткин, ул. Машиностроительная, 12/проезд 2 Промышленный, 11

Сведения ИСОГД выдал главный специалист сектора ИСОГД С.А.Бахтина _____

Схема границ прилегающих территорий № 191

М 1:2000

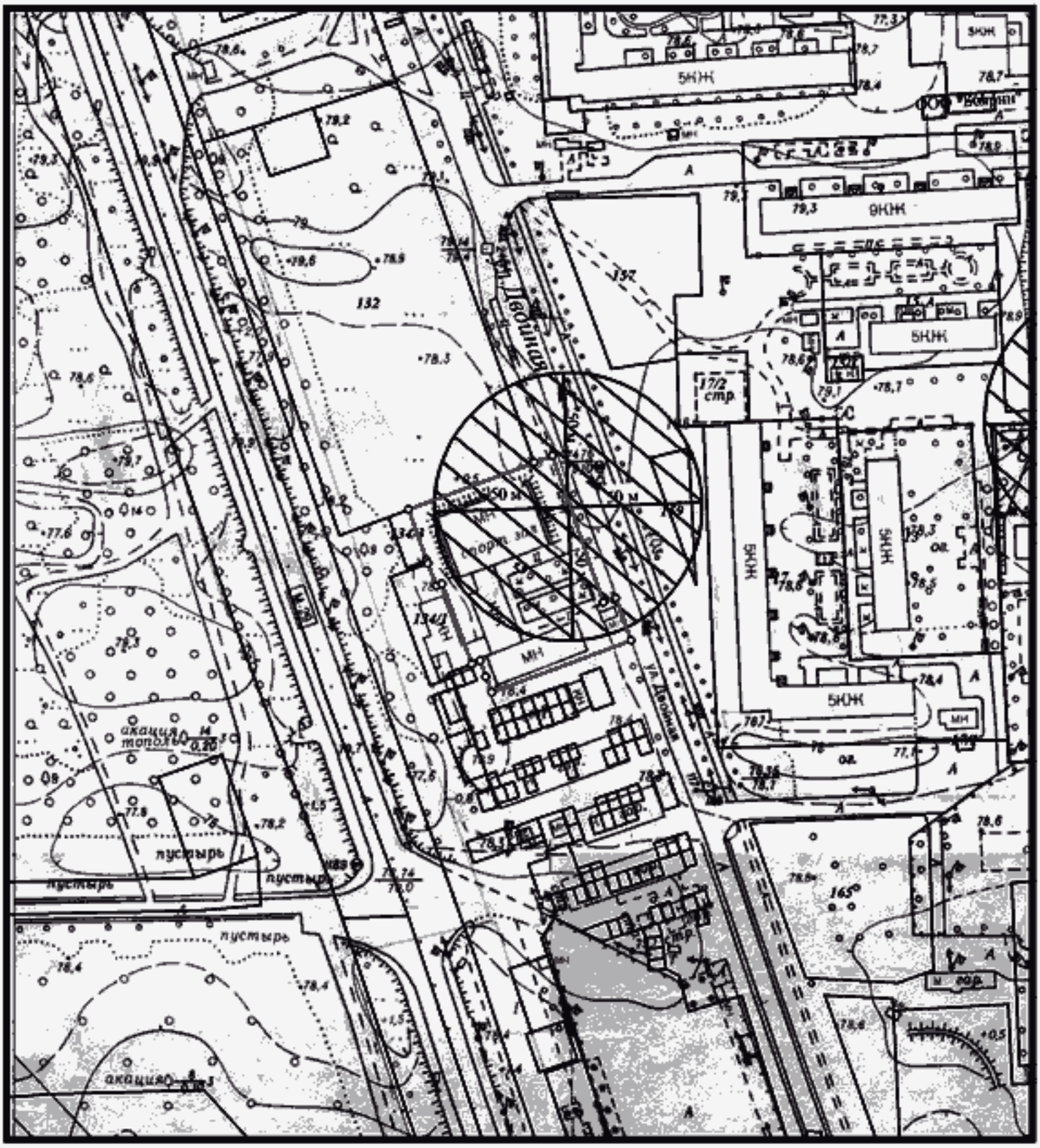

Расстояние радиусом 50 м от входа в МБУ СШ "Смена", по адресу: г. Кропоткин, МКР-1, 53

Сведения ИСОГД выдал главный специалист сектора ИСОГД С.А.Бахтина _____

Схема границ прилегающих территорий № 192

М 1:2000

Расстояние радиусом 50 м от входа в МБУ СШ "Юность", по адресу: г. Кропоткин, ул. Красная, 64

Сведения ИСОГД выдал главный специалист сектора ИСОГД С.А.Бахтина _____

Схема границ прилегающих территорий № 193

М 1:2000

Расстояние радиусом 50 м от входа МБУ ДО СШ №1 Стадион "Локомотив", по адресу: г. Кропоткин, ул. Железнодорожная, 2А

Сведения ИСОГД выдал главный специалист сектора ИСОГД С.А.Бахтина _____

Схема границ прилегающих территорий № 194

М 1:2000

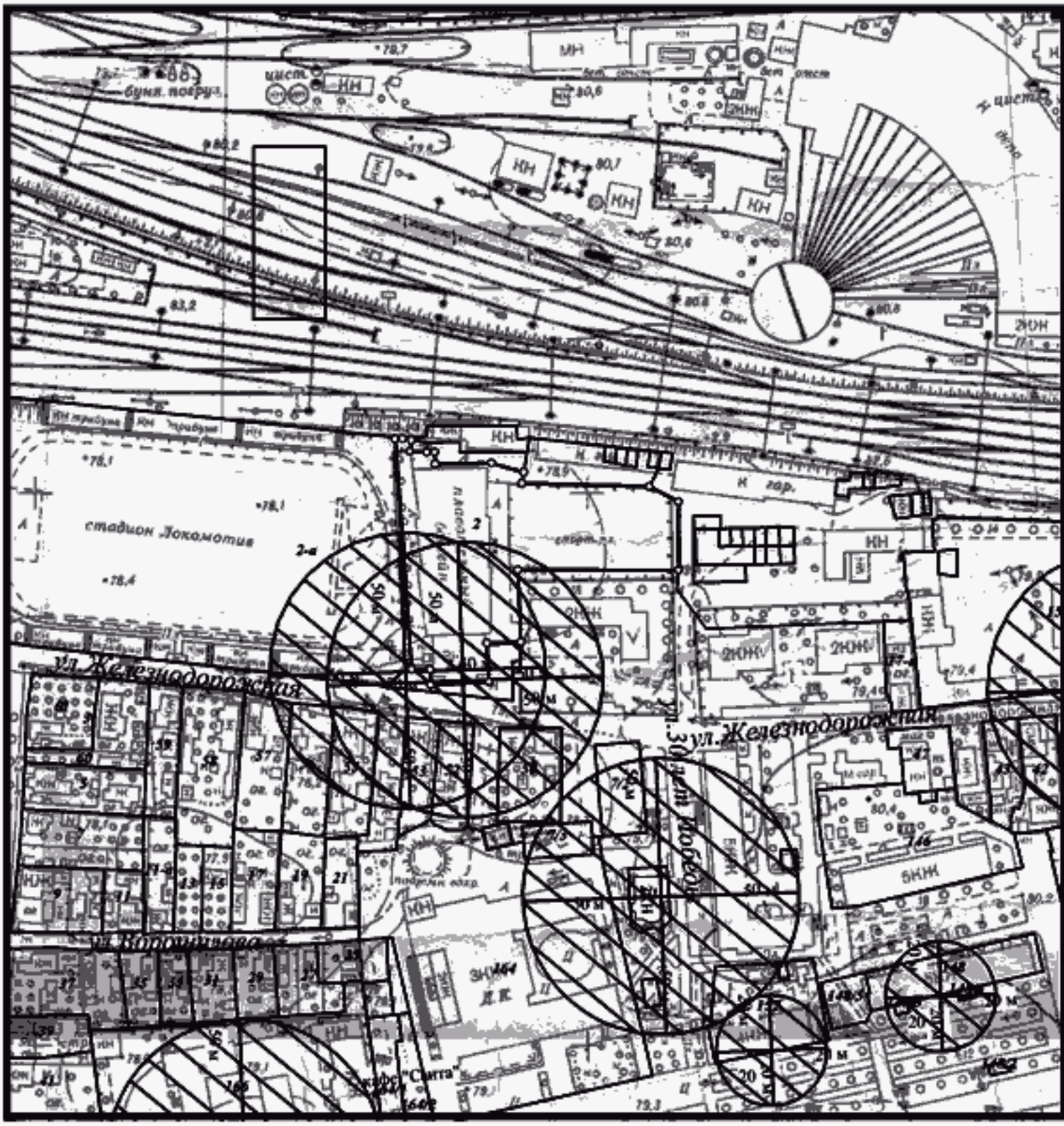

Расстояние радиусом 50 м от входа в МБУ СШ "Буревестник", по адресу: г. Кропоткин, ул. Железнодорожная, 2

Сведения ИСОГД выдал главный специалист сектора ИСОГД С.А.Бахтина _____

Схема границ прилегающих территорий № 195

М 1:2000

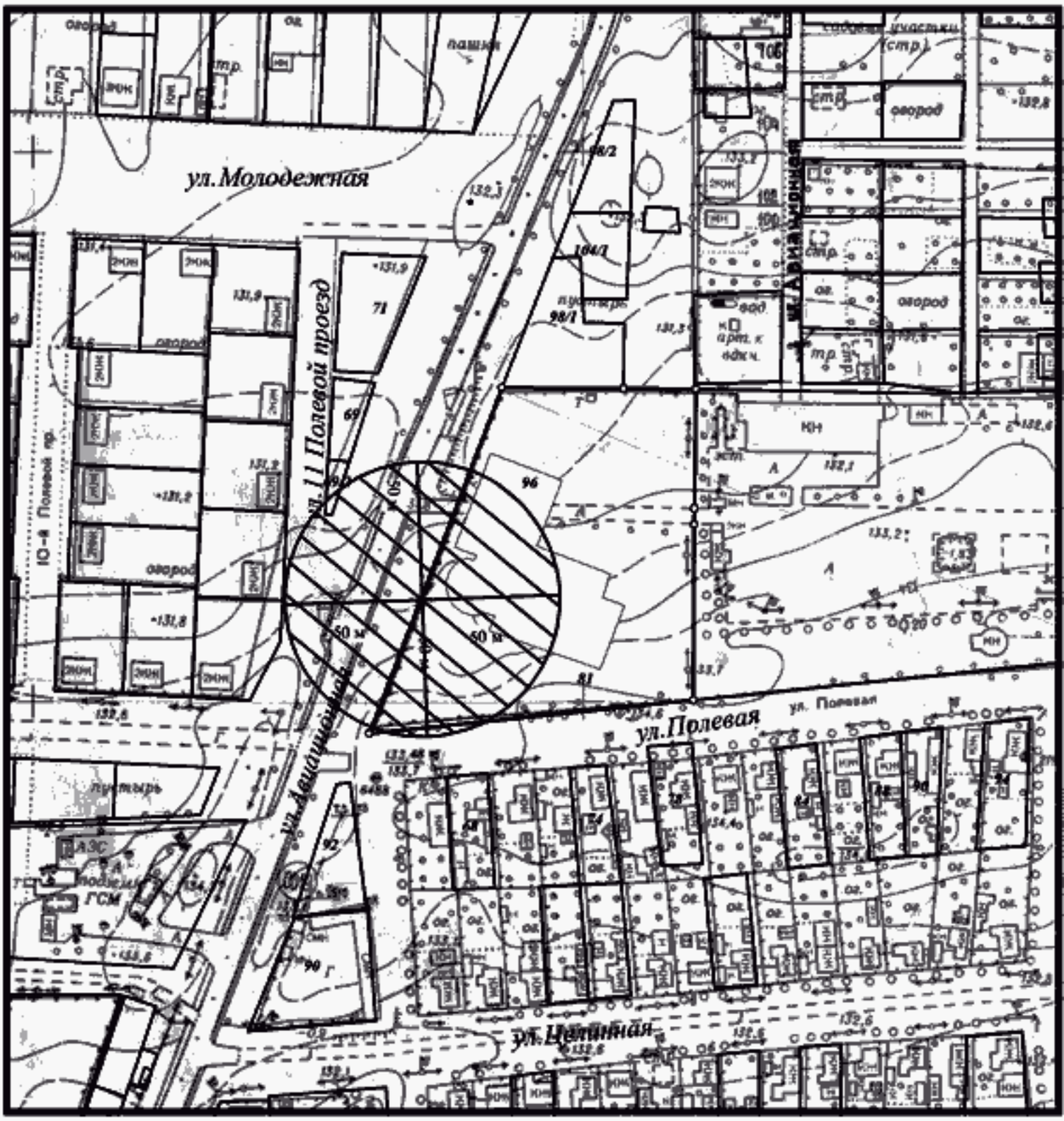

Расстояние радиусом 50 м от входа в МБУ СШ "Олимп", по адресу: г. Кропоткин, ул. Авиационная, 96/ул. Полевая,81

Сведения ИСОГД выдал главный специалист сектора ИСОГД С.А.Бахтина _____

Схема границ прилегающих территорий № 196

М 1:2000

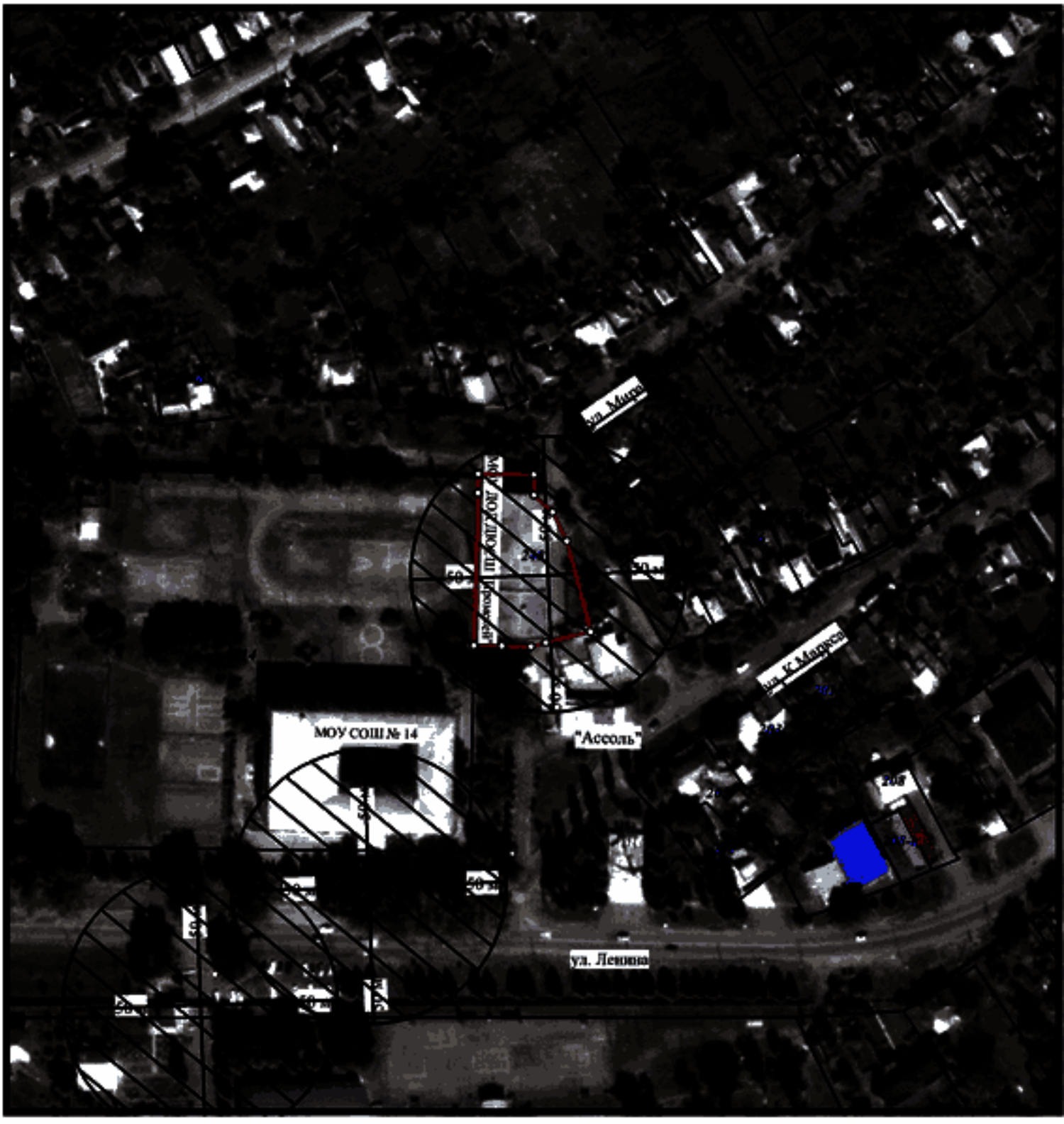

Расстояние радиусом 50 м от входа в МБУ СШ "Прометей", по адресу: ст. Кавказская, ул. К.Маркса,248

Сведения ИСОГД выдал главный специалист сектора ИСОГД С.А.Бахтина _____

Схема границ прилегающих территорий № 197

М 1:2000

Расстояние радиусом 50 м от входа МБУ ДО СШ "Ника" Стадион "Юность", по адресу: г. Кропоткин, ул. Речная, 4

Сведения ИСОГД выдал главный специалист сектора ИСОГД С.А.Бахтина _____

Схема границ прилегающих территорий № 198

М 1:2000

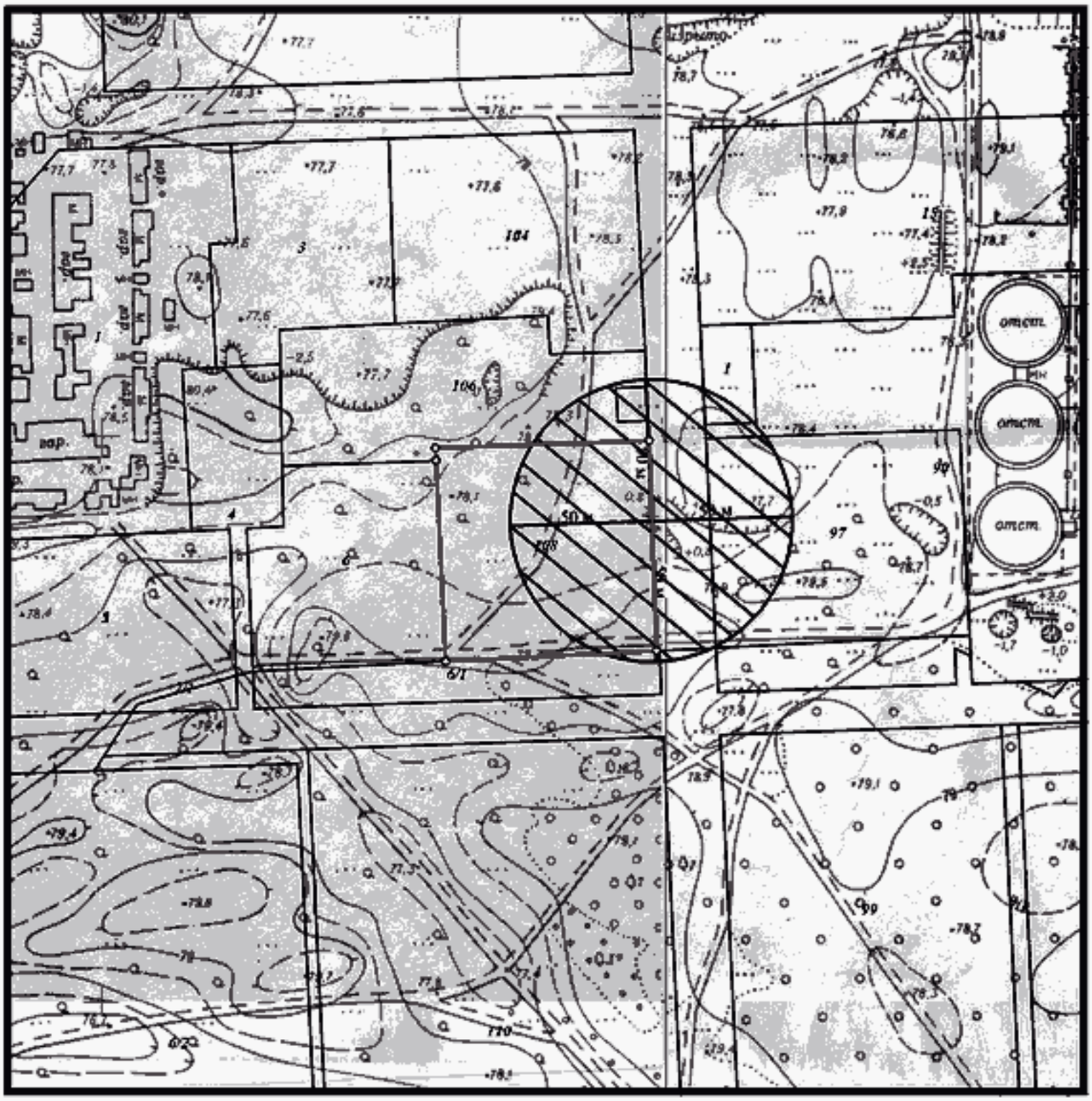

Расстояние радиусом 50 м от входа в Центр единоборств "Единство", по адресу: г. Кропоткин, пер. Лесной, 108

Сведения ИСОГД выдал главный специалист сектора ИСОГД С.А.Бахтина _____

Схема границ прилегающих территорий № 199

М 1:2000

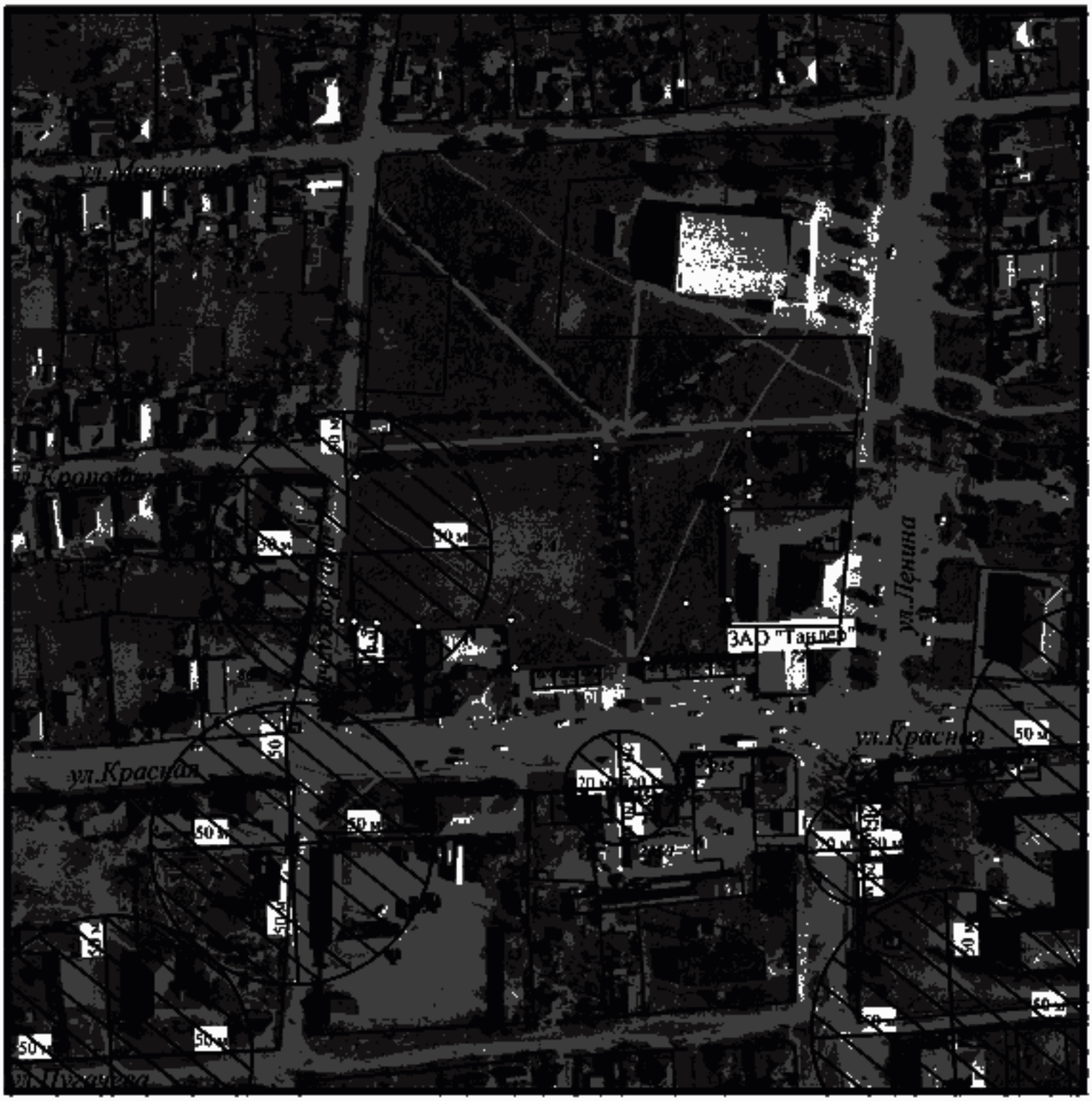

Расстояние радиусом 50 м от входа в МБУ ДО СШ "Вершина", по адресу: ст. Казанская, пер. Вокзальный, 6-а

Сведения ИСОГД выдал главный специалист сектора ИСОГД С.А.Бахтина _____